

一汽-大众

Audi 突破科技 启迪未来



A6 allroad quattro



## 诠释力量的方式 | 自成一格

好钢用在刃上。奥迪A6 allroad quattro搭载的3.0 TFSI发动机以动力强劲著称。它的效率也同样令人惊讶：制动能量回收系统将制动过程和减速过程中多余的能量转化为电能储存在蓄电池中，在加速过程中为车载系统充电。铝混结构是奥迪A6 allroad quattro采用的另一项高效技术，通过减轻车身重量达到降低油耗和排放的目的，并有效提高车辆机动性能。

quattro全时四驱系统赋予奥迪A6 allroad quattro非同凡响的动感驾驶体验。如果搭配作为选装提供的改进型运动差速器，表现将更为出色。运动型差速器在后轴两轮之间动态分配驱动力，其强劲性能在弯道加速过程中尤为明显。其它路况，奥迪A6 allroad quattro也同样拥有不同凡响的表现。

## 诠释个性的方式 | 自成一格

为什么要走别人走过的路？奥迪A6 allroad quattro引领你发现新道路，助你克服前行障碍。奥迪A6 allroad quattro配备自适应空气悬架系统，采用电控方式无级调节空气弹簧阻尼，整个底盘系统自动适应不同路况。

你的灵感负责选择方向，奥迪A6 allroad quattro则负责助你安稳到达。奥迪A6 allroad quattro搭载强劲的TFSI发动机，座舱空间充裕，令你的旅途舒适惬意，超大行李舱则更为实用。

# A6

Audi A6 allroad quattro





## 诠释个性的方式 | 自成一格

只是一瞬，便能发现奥迪A6全路况旅行车的魅力所在。富有张力的线条，突出的轮眉、铝质外观格栅配镀铬竖条塑造出富有气势的前脸造型，搭配作为选装提供的带动态转向灯의矩阵式LED前大灯，则更为锦上添花。延展至整个保险杠宽的裙部护板、车顶扰流板、支座加高的车顶行李架导轨等造型细节彰显出奥迪A6 allroad quattro自成一格的个性。

登上奥迪A6 allroad quattro，你就会被一种大气、尊崇的特别氛围所笼罩。这得益于一系列内饰细节的优雅呈现。例如，运动座椅搭配阿特拉斯米色真皮带对比色缝线。

奥迪A6 allroad quattro标配的图像化车身倾斜角度显示方式让你直观了解所处平地抑或坡路；电子稳定系统则保持车身稳定，提升车辆循迹性能。上述功能不仅在平路上有不俗表现，坡路上亦不在话下。



## Audi connect 互联科技



## 在线交通信息

内置交通数据信息，并可通过网络实时更新交通信息。可提前规划路线，并通过不同颜色显示拥堵程度。



## 新闻

新闻实时更新，全国著名的新闻媒体通过文字和图片可让您了解每日新闻。在Audi connect新闻中，可自选新闻信息。



## 城市活动

Audi connect提供的同城活动可让您更便捷地规划您驾驶以外的时光。用户不只是在目的地或当前位置可以搜索，也可以在其他选择的位置搜索。包含：音乐会、戏剧、电影、旅游和活动、博物馆和美术馆、体育赛事、展览、俱乐部和夜生活以及其它有趣的地方。搜索结果包含场地的地址、距当前位置的直线距离、事件的开始时间以及其它附加信息。另外如果有可能的话，提供场地的电话号码。



## 天气

天气预报会以合适的图像图标显示目的地天气，当前位置天气或其它任何选中位置的天气。用户可了解到如下天气情况：  
早、中、晚天气预报；  
今天、明天、后天的天气预报；  
最低温度和最高温度的预报；  
降水概率；  
文字和图像共同呈现云层分布情况。



## 兴趣点呼叫

通过提供专用的请求到呼叫中心之后，兴趣点搜寻的地址可在车内接收。兴趣点搜寻包括地址和进一步的重要信息，这些将会直接发送到车内导航系统由热线中心启动。



## 在线兴趣点查找

用户可以通过在线兴趣点查找在车内从专用数据库中在线查找兴趣点。兴趣点可立即被选中作为导航目的地。在详细的页面显示基于兴趣点的附加信息。可实现自由文本搜索或者关键字搜索。

# Audi connect.



## 相互联网的未来交通

一切皆有可能。Audi connect 互联科技大大拓展了奥迪车的可能性。轻松一个按钮，即可享用Audi connect 互联科技支持的服务。操作过程直观、简捷、舒适。



## 道路救援呼叫

在遇到故障时，用户可以通过人机界面上的服务呼叫来联系呼叫中心。车辆数据会被传送到相应的呼叫中心。基于车辆上传的数据，立即组织帮助或救援。



## 停车场信息

通过停车场信息，用户可以在线搜索免费停车地点。停车位搜索准确集成到车载MMI®高级导航系统。停车位搜索可用于目的地、当前位置或其他用户想前往的地方。



## 航班信息

有了航班信息的帮助，用户可以直接在车内MMI®屏幕上显示实时航班信息：  
出发时间/到达时间；  
登机口；  
延误情况和实时信息；  
Audi connect 互联科技提供的航班信息服务可应用于目的地、当前位置或者其他选中的位置，也可通过输入相应的航班号开始搜索。

Audi connect的具体功能请以实车为准。

车漆颜色



朱鹭白 标准漆

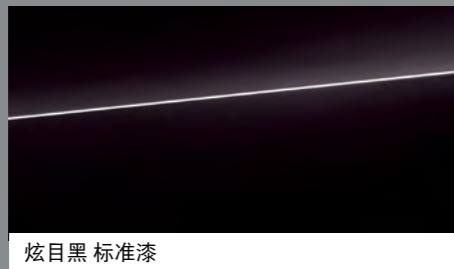

炫目黑 标准漆



冰川白 金属漆

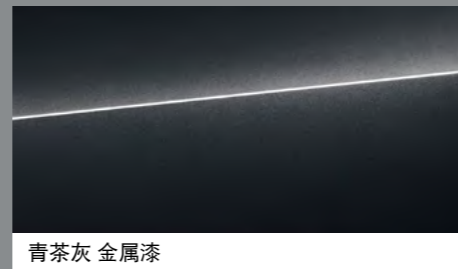

青茶灰 金属漆

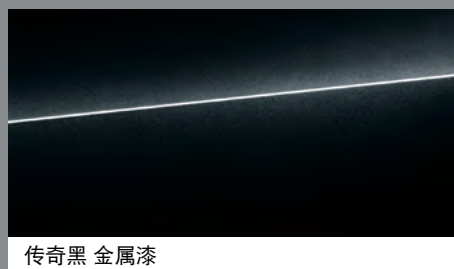

传奇黑 金属漆



克拉米 金属漆

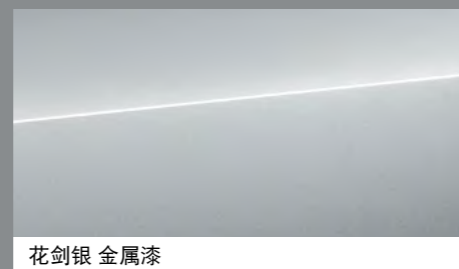

花剑银 金属漆

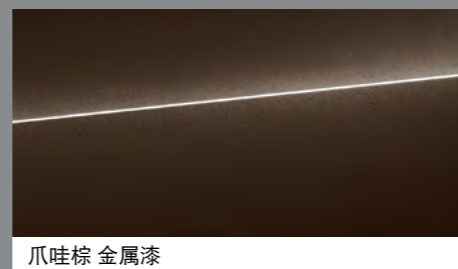

爪哇棕 金属漆

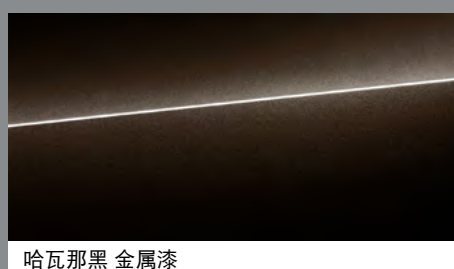

哈瓦那黑 金属漆

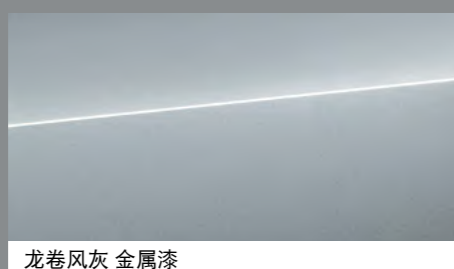

龙卷风灰 金属漆

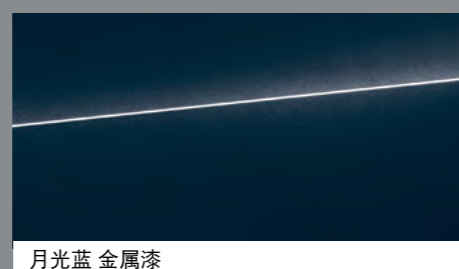

月光蓝 金属漆

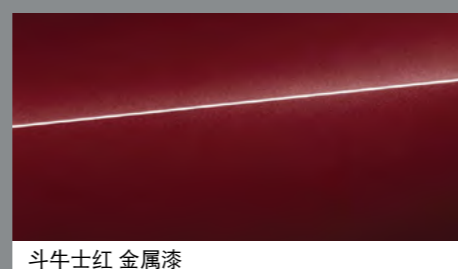

斗牛士红 金属漆

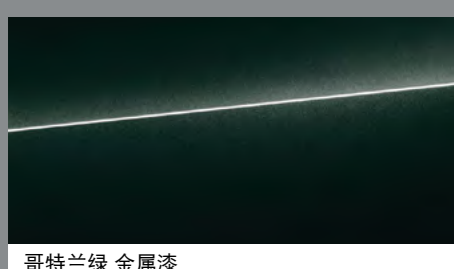

哥特兰绿 金属漆

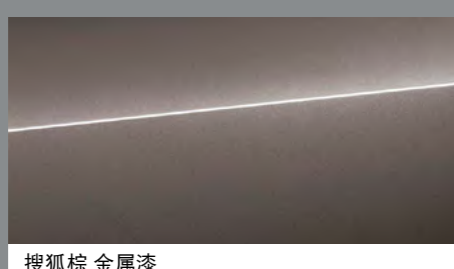

搜狐棕 金属漆



个性化车漆

座椅面料



黑色华格纳真皮,带对比色缝线

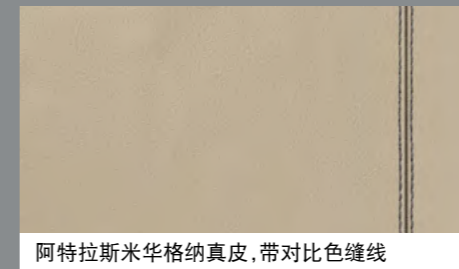

阿特拉斯米华格纳真皮,带对比色缝线



桑托斯棕色华格纳真皮,带对比色缝线



黑色米莱诺真皮,带对比色缝线



黑色米莱诺真皮



阿特拉斯米米莱诺真皮



桑托斯棕色米莱诺真皮



黑色华格纳真皮



阿尔卡塔纳/真皮组合面料 黑色



阿特拉斯米华格纳真皮

## 车轮与轮辋



10辐19英寸铝合金车轮  
尺寸8.5J×19，配255/45 R19轮胎

## 车轮与轮辋(选装)



10辐19英寸奥迪运动铝合金车轮  
尺寸8.5J×19，配255/40 R19轮胎



5双辐20英寸光亮表面, 钛外观奥迪运动铝合金车轮  
尺寸8.5J×20，配255/40 R20轮胎

## Audi A6 allroad装备&amp;价格表(18年型)

<b>车型</b>	<b>A6 allroad quattro</b>
<b>市场指导价(元)</b>	¥546,800
<b>发动机</b>	
发动机型式	V型6缸机械增压,汽油直接喷射
最大输出功率 [kW(PS)/rpm]	245(333)/5500-6500
最大输出扭矩 [Nm/rpm]	440/2900-5300
排量 [cm <sup>3</sup> ]	2995
<b>传动系统</b>	
变速器	7速S tronic®自动变速箱
驱动方式	quattro 全时四轮驱动
<b>整车尺寸及质量</b>	
长×宽×高 [mm]	4948×1898×1479
轴距 [mm]	2914
空车质量 [kg]	2000
允许最大质量 [kg]	2525
行李箱容积 [L]	565
油箱容积 [L]	75
<b>整车性能参数</b>	
最高车速 [km/h]	250
加速时间0-100km/h [s]	5.8
油耗(城市) [L/100km]	11.3
油耗(郊区) [L/100km]	6.9
油耗(综合) [L/100km]	8.5

**基本装备****安全/灯光**

LED前大灯  
LED尾灯,带动态转向指示  
内后视镜为自动防眩目  
大灯自动调节装置  
大灯清洗装置  
独立日间行车灯  
内外灯光包  
副驾驶座ISOFIX儿童座椅固定装置  
后座儿童座椅固定装置  
全尺寸气囊  
头部气帘  
电子稳定程序ESP  
胎压监控系统  
安全带报警  
防盗报警系统  
quattro全时四轮驱动

**座椅**

前排座椅可加热  
前排四方向电动腰部支撑  
电动调节前排座椅,司机侧带记忆功能  
后排座椅靠背可折叠  
米莱诺真皮座椅  
前排中央扶手

**驾驶辅助系统**

前后驻车系统  
巡航控制系统  
倒车影像  
坡路保持系统  
电子机械转向系统

**技术装备**

舒适型钥匙  
全景天窗  
外后视镜电动可折叠带记忆功能  
自适应空气悬架  
铝饰条  
黑色车顶行李架  
门槛铝装饰条  
储物包  
后备箱盖可电动开启和关闭  
标准后轴差速器  
长件通过装置  
带有能量回收的启停系统  
外后视镜与车身同色  
三幅真皮多功能运动方向盘  
豪华自动空调  
隔热挡风玻璃

**信息娱乐/导航**

MMI®导航增强版及手写输入屏  
Audi connect互联科技  
奥迪音响系统  
奥迪智能手机接口  
彩色驾驶员信息系统  
紧急呼叫和相关的互联功能

**其它**

随车工具和千斤顶  
三角警示牌  
防盗螺栓  
铝合金轮毂  
尺寸8.5J×19,配255/45 R19轮胎  
可拆卸备用轮胎  
私密黑色玻璃  
顶棚是亮色织物

选装装备	车型	A6 allroad quattro
<b>座椅</b>		
前后排座椅可加热		<input type="radio"/> ¥4,500
前排座椅为通风座椅		<input type="radio"/> ¥12,500
前排座椅通风/按摩功能		<input type="radio"/> ¥24,000
瓦格纳真皮		<input type="radio"/> ¥14,800
阿尔卡塔纳/pearl napa真皮组合		<input type="radio"/> ¥0
<b>灯光/安全</b>		
远光辅助系统		<input type="radio"/> ¥0
平视系统		<input type="radio"/> ¥19,300
夜视系统		<input type="radio"/> ¥30,900
全景影像		<input type="radio"/> ¥15,000
后座侧安全气囊		<input type="radio"/> ¥5,300
<b>方向盘</b>		
方向盘可电动调整		<input type="radio"/> ¥6,200
三幅真皮多功能运动方向盘带换挡拨片		<input type="radio"/> ¥2,200
三幅真皮多功能运动方向盘可加热,带换挡拨片		<input type="radio"/> ¥4,300
<b>内饰/外饰</b>		
内部灯光包		<input type="radio"/> ¥4,300
铝饰条,椭圆纹理,铜色		<input type="radio"/> ¥0
铝/波弗特黑色饰条		<input type="radio"/> ¥22,500
钢琴漆黑色饰条		<input type="radio"/> ¥4,800
桦木原色玛瑙灰饰条		<input type="radio"/> ¥4,800
波弗特桃木饰条		<input type="radio"/> ¥7,600
手动操控后车窗和后风挡遮阳帘		<input type="radio"/> ¥3,500
黑色织物顶棚		<input type="radio"/> ¥4,000
黑色Alcantara顶棚		<input type="radio"/> ¥28,500
基本版真皮包		<input type="radio"/> ¥7,000
扩展版真皮包(包括气囊盖)		<input type="radio"/> ¥9,900
<b>信息娱乐系统</b>		
BOSE音响系统		<input type="radio"/> ¥14,800
<b>技术装备</b>		
驾驶辅助		<input type="radio"/> ¥6,100
奥迪预安全系统基本版		<input type="radio"/> ¥3,600
动态转向		<input type="radio"/> ¥16,000
带运动差速器的quattro		<input type="radio"/> ¥15,000
电吸门		<input type="radio"/> ¥8,500
豪华自动四区空调		<input type="radio"/> ¥10,000
带记忆功能的,可电动调节自动防眩目后视镜		<input type="radio"/> ¥3,500
<b>装备包</b>		
装备包:铝外观装备包	铝外观行李架	<input type="radio"/> ¥6,900
	高亮包	
	附加的防碎石护板	

装备包:奥迪主动车道保持辅助	多功能摄像机	<input type="radio"/> ¥7,800
	奥迪主动车道保持辅助	
装备包:辅助装备包,不包括主动车道保持辅助	多功能摄像机	<input type="radio"/> ¥22,600
	奥迪预安全系统增强版	
	奥迪侧向辅助	
	自适应巡航	
19英寸10辐奥迪运动铝合金车轮	8.5Jx19 车轮	<input type="radio"/> ¥21,000
	255/40 R19 轮胎	
20英寸5双辐设计,钛外观,光亮表面的奥迪运动铝合金车轮	8.5Jx20 车轮	<input type="radio"/> ¥33,500
	255/40 R20 轮胎	
20英寸平行辐设计铝合金车轮	8.5Jx20 车轮	<input type="radio"/> ¥30,000
	255/40 R20 轮胎	
运动座椅	前排运动座椅	<input type="radio"/> ¥9,000
	四向可电动调整的腰部支撑	
带记忆功能的舒适型座椅	前排舒适型座椅	<input type="radio"/> ¥17,500
	前排座椅电动调整,带记忆功能	
	四向可电动调整的腰部支撑	
矩阵式LED大灯装备包	多功能摄像机	<input type="radio"/> ¥13,100
	自动防眩目内后视镜	
	矩阵式大灯	
	LED大灯	
风尚设计包	带动态指示功能的LED尾灯	<input type="radio"/> ¥12,000
	铝外观行李架	
	内后视镜带自动防眩目功能	
	黑光包	
	附加的防碎石护板	
	波弗特桃木饰条	
	远光辅助系统	
LED前大灯		
舒适包	LED尾灯,带动态转向指示	<input type="radio"/> ¥29,000
	瓦格纳真皮	
	前排舒适座椅	
	带记忆功能的前排座椅电动调节	
	四向可电动调整的腰部支撑	
技术包	豪华自动四区空调	<input type="radio"/> ¥11,000
	全景影像	
	多功能摄像机	
	奥迪预安全系统前部版	
<b>车身颜色</b>	自适应巡航控制系统	<input type="radio"/> ¥24,500
	奥迪专属车身颜色	

注: (1)  选装

(2) 鉴于一汽-大众汽车有限公司将不断对汽车进行改型和改进,因此后续车型的装备和参数将有可能发生变化。请您勿以其他样本的内容与您所购汽车的装备和参数进行比较并以两者的差别为依据提出补偿装备的要求。

如果您有其他特殊需求或发现您所购汽车与样本有不一致之处,请咨询当地一汽-大众奥迪特许经销商。

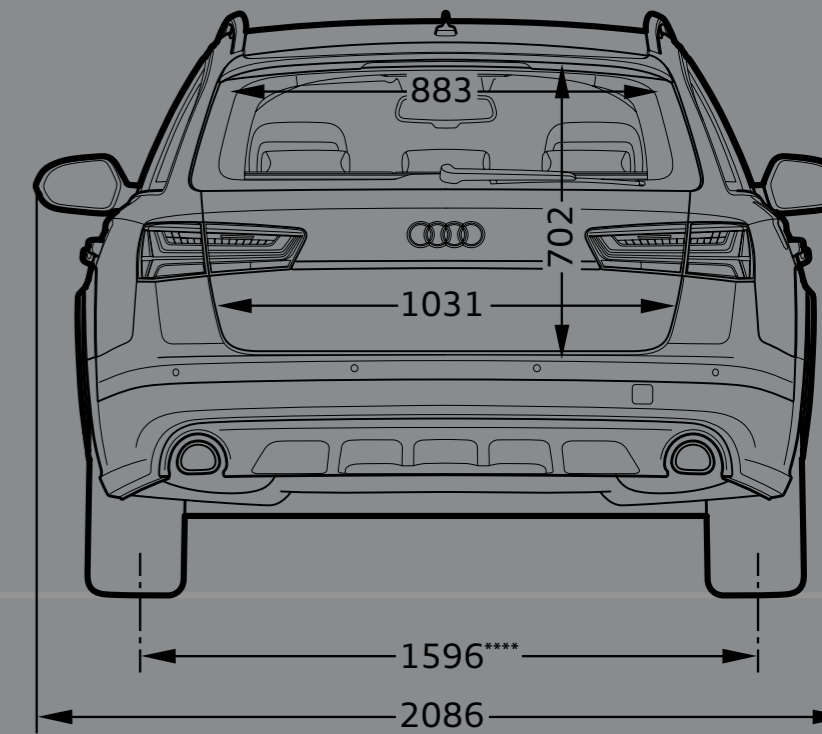
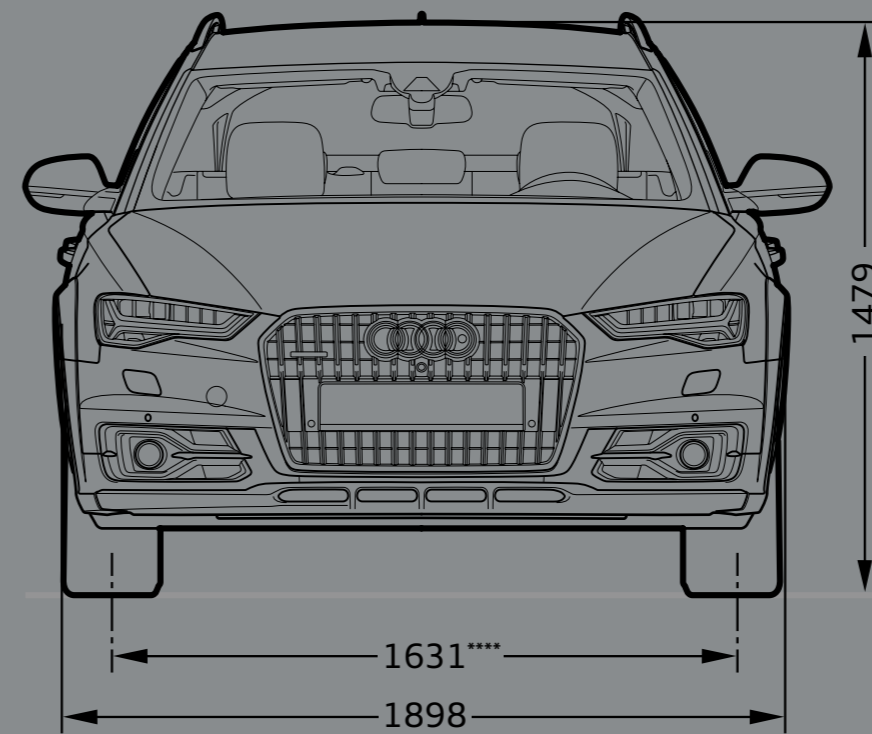
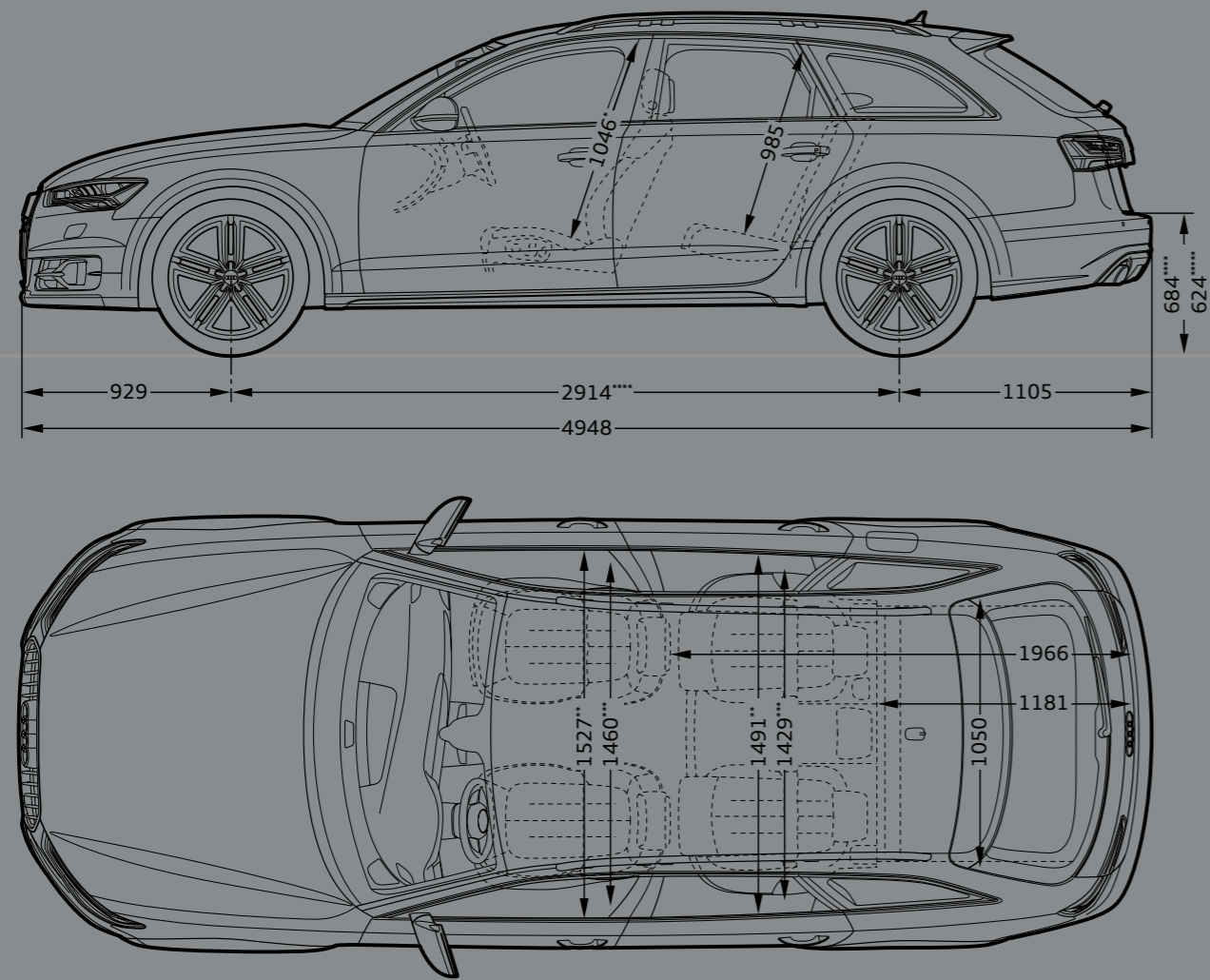

尺寸单位为毫米。

尺寸测量在车辆空载下进行,离地间隙在车辆满载情况下测量。

最大负载。

行李容量565/1,680升(第二值为后排座椅折叠后,行李装载达车顶时的容量)。

转弯半径约为11.9米。

\*最大的空间 \*\*肘部空间宽度 \*\*\*肩膀空间宽度 \*\*\*\*提升模式 \*\*\*\*\*动态模式。

一汽-大众汽车有限公司

中国吉林省长春市东风大街

邮政编码：130011

咨询电话：4008-171-666

0431-81500666

传 真：0431-85750888