



A1

Audi A1 | A1 Sportback



| | Seite | |
|----------------------|--|-----------------------------------|
| Faszination | | |
| | 4 Audi A1 | 20 Audi A1 Sportback |
| Technik | | |
| | 42 Audi ultra | 50 Audi connect |
| | 44 TFSI® | 52 Fahrwerk und Lenkung |
| | 46 TDI® | 53 Assistenzsysteme |
| | 48 MMI® – Multi Media Interface | |
| Ausstattungen | | |
| | 56 Ausstattungslinien/Ausstattungs Pakete | 86 Sitze/Sitzbezüge |
| | 58 Audi exclusive | 89 Dachhimmel |
| | 60 Audi exclusive line | 90 Ausströmerschalen |
| | 62 S line | 91 Licht |
| | 66 Audi Original Zubehör | 92 Spiegel und Außenausstattungen |
| | 76 Styleguides Audi A1 | 93 Innenausstattungen |
| | 78 Styleguides Audi A1 Sportback | 95 Infotainment |
| | 80 Lackierungen | 97 Assistenzsysteme |
| | 82 Dachbogen und Dachkuppel in Kontrastfarbe | 97 Technik |
| | 84 Räder/Reifen | 99 Audi Anschlussgarantie |
| Sonstiges | | |
| | 100 Audi Original Zubehör | 110 Index |
| | 104 Technische Daten | 116 Faszination Audi |
| | 108 Abmessungen | |

Im Dialog: Audi QR-Codes

Erleben Sie Audi noch direkter: Laden Sie eine QR-App auf Ihr Smartphone und scannen Sie dann den QR-Code oder nutzen Sie den angegebenen Link in Ihrem Browser.



Die Ausstattung der im Faszinationsteil abgebildeten Fahrzeuge finden Sie auf Seite 115.
Die Werte für Kraftstoffverbrauch und CO₂-Emissionen finden Sie ab Seite 104.



Was ist GröÙe?

Sich weiterentwickeln und sich dabei treu bleiben.
Jetzt verwirklichen, was wichtig ist, und in die Zukunft fahren.
Den richtigen Augenblick abwarten und mitnehmen.
Dieser Augenblick ist da: im Audi A1.

A1

Audi A1

Authentische Form. Emotionaler Auftritt.



Ganz nach Wunsch können Sie den Audi A1 gestalten.
Mit modernen Kommunikationstechniken, um immer in Kontakt zu bleiben.
Mit kraftvollen Motoren, um immer vorn dabei zu sein.
Der Audi A1. Für heute. Für morgen. Am besten für jetzt gleich.
Die Werte für Kraftstoffverbrauch und CO₂-Emissionen finden Sie ab Seite 104.



Konzentration auf Form und Funktion.
Und Charakter und Stärke und Substanz und voller
Vorfreude auf die Straße.
Auf Wunsch gibt's den Dachbogen in Kontrastfarbe
und aufmerksamkeitsstarke LED-Frontscheinwerfer.





**Augen sagen ja.
Bauch sagt ja.
Kopf sagt ja.
Mundwinkel sagen ja.
Herz sagt ja.
Endlich sind sich alle einig.**





Kraftpakete zum Auspacken und Freuen:

Durchzugsstarke und effiziente TFSI- und TDI-Motoren warten nur darauf, gestartet zu werden. Dazu gibt es für mehrere Motoren eine sportliche Automatik: Die 7-Gang S tronic schaltet den 1.4 TFSI 90 kW, 103 kW und 136 kW sowie den 1.6 TDI 66 kW nahezu ohne spürbaren Zugkraftverlust. Das Dynamikfahrwerk, die sportlich-direkte Lenkung und die ESC mit elektronischer Quersperre sind zusätzlich hervorragende Begleiter.

Die Werte für Kraftstoffverbrauch und CO₂-Emissionen finden Sie ab Seite 104.



Ampel Rot? Zeit zum Abschalten.



Warum Energie einsetzen, wenn man sie nicht braucht?
Das Start-Stop-System schaltet den Motor bei Standzeiten, zum Beispiel an der Ampel, automatisch ab. Ebenfalls an Bord: ein Rekuperationssystem zur Rückgewinnung von Bremsenergie. Beide Technologien* tragen dazu bei, aktiv Kraftstoff zu sparen.

Die Werte für Kraftstoffverbrauch und CO₂-Emissionen finden Sie ab Seite 104.

*Start-Stop-System und Rekuperation für den A1 1.6 TDI 66 kW S tronic sowie den 1.4 TFSI 136 kW nicht verfügbar.



Groß ist: Qualität bis ins kleinste Detail.

Immer in Bewegung bleiben – selbst im Stand. Details im Innenraum zitieren das Design von Turbinen, Segelyachten, Flugzeugflügeln. Und: Vieles kann individuell gestaltet werden. Zwei optionale Ausstattungslinien machen die Entscheidung einfacher: Attraction unterstützt den emotionalen Charakter des A1, Ambition seine Sportlichkeit. Beide Ausstattungslinien können auf Wunsch durch das media style-Paket ergänzt werden. Damit haben Sie noch mehr Gestaltungsfreiheit hinsichtlich Infotainment und Design, zum Beispiel mit der Radioanlage concert mit ausklappbarem Farbbildschirm oder den Ausströmermanschetten in Interieurfarbe. Was noch? Das optionale Infotainmentangebot MMI Navigation plus mit Navigationsdaten auf Festplatte und 20 GB großer Jukebox zum Speichern von Musiktiteln. Dazu besondere Stoffe, starkes Leder, aufregende Farben – alles ganz nach Wunsch. Alles einsteigen, bitte!



Noch mehr?





Groß bis ins kleinste Detail.

Zur Arbeit, zum Sport, zu Freunden oder zur Familie.
Ans Meer, in die Stadt, mit Gepäck oder ohne Ziel.
Tun Sie, was Sie möchten.
Fahren Sie, leben Sie, erleben Sie.
Der Audi A1 Sportback.
Mit mehr Funktionalität und mehr Freiheit.

Die Werte für Kraftstoffverbrauch und CO₂-Emissionen
finden Sie ab Seite 104.



A1

Audi A1 Sportback



Schön bis ins kleinste Detail.

Fünf Türen, eine umfangreiche Heckklappe, auf Wunsch attraktive LED-Heckleuchten – wenn Praktisches doch immer so schön wäre.

Die Werte für Kraftstoffverbrauch und CO₂-Emissionen finden Sie ab Seite 104.



8:32 am on the road



9:45 am enjoying the view

Wer will hier keinen Seitenblick riskieren?
 Die Dachkuppel, auf Wunsch in drei Kontrastfarben erhältlich, definiert das Fahrzeug und der markante Heckspoiler gibt ihm zusätzlich ein individuelles Aussehen. Verschiedene Felgendesigns beeindrucken durch lässige Sportlichkeit.

Die Werte für Kraftstoffverbrauch und CO₂-Emissionen finden Sie ab Seite 104.



*12:15 pm
coffee break*



So schön – und so dynamisch. Hingucken, bevor der Audi A1 Sportback hinter der nächsten Kurve verschwindet!

Die Werte für Kraftstoffverbrauch und CO₂-Emissionen finden Sie ab Seite 104.





Individuell bis ins kleinste Detail.

Viel Flexibilität, um sich zu entfalten: Die zweiseitige Rücksitzanlage ist komplett oder im Verhältnis 1/3 zu 2/3 klappbar und vergrößert damit den Gepäckraum von 270 auf 920 Liter.

Machen Sie es sich bequem und genießen Sie Ihren Audi A1 Sportback: entweder in der Ausstattungslinie Attraction, die seine Emotionalität unterstützt, oder Ambition, die seine Sportlichkeit betont. Beide Ausstattungslinien können mit dem optionalen media style-Paket kombiniert werden, das Ihnen noch mehr Gestaltungsfreiheit bei Infotainment und Interieurdesign bietet.

Die Werte für Kraftstoffverbrauch und CO₂-Emissionen finden Sie ab Seite 104.





Moderne Stoffe in attraktiven Farben beeindruckend, Details wie die Luftausströmer, auf Wunsch zum Beispiel in Granatrot, setzen spannende Akzente. Mit der optionalen MMI Navigation plus verfügen Sie über ein brillantes 6,5-Zoll-Farbdisplay mit 3D-Kartendarstellung.



Für Musik stehen Ihnen 20 GB Speicherplatz zur Verfügung – und für die kraftvolle Wiedergabe das optionale BOSE Surround Sound-System mit 14 Lautsprechern. Das MMI können Sie sogar per Spracheingabe bedienen. Falls Sie sich zusätzlich für Audi connect inklusive Auto-telefon entscheiden, stehen Ihnen ein fahrzeugeigener WLAN-Hotspot mit Google Earth™-Anbindung* und auf Wunsch der digitale Radioempfang zur Verfügung.

* Google und das Google-Logo sind eingetragene Marken von Google Inc.

Die Werte für Kraftstoffverbrauch und CO₂-Emissionen finden Sie ab Seite 104.



A: 45 pkm driving around



Inspirierend bis ins kleinste Detail.



8:20 pm



meeting friends





4:36 pm
taking time off

Effizient bis ins kleinste Detail.

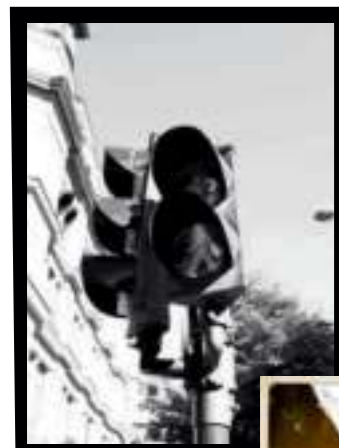

So geht Fahrspaß heute:
TDI- und TFSI-Motoren* mit serienmäßigem Start-Stop-System und Rekuperation. Das optionale 7-Gang-Doppelkupplungsgetriebe S tronic ermöglicht kürzere Schaltzeiten nahezu ohne spürbare Zugkraftunterbrechung und steigert zudem die Effizienz.

*Start-Stop-System und Rekuperation für den A1 Sportback 1.6 TDI 66 kW S tronic sowie den 1.4 TFSI 136 kW nicht verfügbar.

Die Werte für Kraftstoffverbrauch und CO₂-Emissionen finden Sie ab Seite 104.



5:20 pm Having Fun





Mit dem Dynamikfahrwerk ist der Audi A1 Sportback betont athletisch unterwegs. Außerdem an Bord: ESC mit elektronischer Quersperre. Für mehr Traktion, besonders in Kurven.

Die Werte für Kraftstoffverbrauch und CO₂-Emissionen finden Sie ab Seite 104.



6:43 pm dinner



Mehr Möglichkeiten, um schneller und effizienter voranzukommen. Um Freunde und Familie sicherer und entspannter ans Ziel zu bringen. Fahrspaß in neuer Größe. Der Audi A1 Sportback.

Die Werte für Kraftstoffverbrauch und CO₂-Emissionen finden Sie ab Seite 104.



Wenn Sie den Audi A1 Sportback in Aktion erleben wollen, scannen Sie diesen QR-Code mit Ihrem Smartphone. Oder verwenden Sie folgenden Link in Ihrem Browser: www.audi.com/a1sportbackfilm





Mit Audi ultra aufs Podest: der Audi R18 ultra

Audi ultra:

Jedes Gramm weniger vergrößert den Vorsprung.

Audi ultra, die zukunftsweisende Leichtbautechnologie von Audi, ist mehr als die Summe einzelner Komponenten. Sie kombiniert innovative Werkstoffe, intelligente Konstruktionsprinzipien und ressourcenschonende Produktionsprozesse zu einem Gesamtkonzept. Viele Audi ultra-Leichtbaumaßnahmen kommen bereits heute im Audi A1 und A1 Sportback zum Einsatz.

Das beginnt schon bei der Karosserie. Die Stahlschalenbauweise des A1 und A1 Sportback verbindet geringes Gewicht mit hoher Steifigkeit.

Die Werte für Kraftstoffverbrauch und CO₂-Emissionen finden Sie ab Seite 104.

Dabei wird am jeweils richtigen Ort genau so viel Material verwendet, wie erforderlich ist. So besteht zum Beispiel das Crashmanagement im vorderen Fahrzeugteil aus Aluminium.

Antriebstechnologien wie die Kraftstoffdirekt-einspritzung und Turboaufladung haben die Audi Motoren immer leistungsfähiger gemacht. Die modernen TDI- und TFSI-Motoren im A1 und A1 Sportback schöpfen mehr Kraft aus weniger Hubraum und sind dadurch deutlich leichter als entsprechende Aggregate früherer Baureihen.

Jede Leichtbaukomponente hat Auswirkungen auf weitere Bauteile, die in ihren Dimensionen ebenfalls verringert werden können. Das Ergebnis ist ein fortlaufender Entwicklungsprozess hin zu immer weniger Gewicht und immer mehr Effizienz. In Zahlen: Ein um 100 kg leichteres Fahrzeug kann bis zu 0,3 l Kraftstoff auf 100 km sparen.

Thema Gewichtsreduzierung

Die Anforderungen an moderne Fahrzeuge sind gegensätzlich: Einerseits sollen sie mehr Leistung und Komfort bieten, andererseits sparsamer und effizienter sein. Audi ultra vereint diesen Gegensatz: Wir stellen jedes Bauteil auf den Prüfstand. Die Anforderungen: hohe Funktionalität bei geringstmöglichem Gewicht. Das Ergebnis: ein intelligenter Materialmix, mit dem sogar kleinere Motoren möglich sind. Sie können ein leichteres Fahrzeug genauso agil antreiben wie zuvor größere Aggregate. 2012 fuhren so z. B. die beiden Audi R18 e-tron quattro und der Audi R18 ultra mit einem V6-Motor in Le Mans aufs Podest, während ihr ebenfalls siegreicher Vorgänger R15 TDI 2010 noch mit einem V10-Motor unterwegs war.



■ Aluminiumblech
 ■ Aluminiumprofil
 ■ Stahl, warm umgeformt
 ■ Stahl, kalt umgeformt



1.4 TFSI-Aggregat

- Generator mit LIN-Anbindung
- gewichtsverbesserter Nockenwellentrieb
- reibleistungsreduziertes Triebwerk
- wassergekühlte Ladeluft mit Ladeluftkühler im Saugrohr
- Drehzahlgeber mit Rückdreherkennung für Start-Stop-System
- 2-Kreis-Kühlung

Viele Stunden Entwicklungszeit.
Tausende Testkilometer.
Und warum das alles?

Nach wenigen Sekunden werden Sie es verstehen.

Im Audi A1 und Audi A1 Sportback kommt die TFSI-Technologie zum Einsatz. Das Besondere daran: Sie verbindet die Vorteile von FSI® – Effizienz und Dynamik – mit einer Turboaufladung, die für eine noch bessere Kraftentfaltung sorgt.

Das 1.2 TFSI-Aggregat mit 63 kW Leistung verfügt über ein Alu-Druckguss-Zylinderkurbelgehäuse mit innovativen Graugussbuchsen und wartungsfreiem Zahnkettenbetrieb. Die Leichtbaukolbengruppe erzeugt nur geringe Reibung,

Öl- und Kühlwasserkreislauf mit 2-Kreis-Kühlung sorgen für hohe Wirkungsgrade. Das werden Sie durch den angenehm niedrigen Verbrauch von durchschnittlich nur 5,1 l/100 km und ein maximales Drehmoment von 160 Nm schon ab 1.500 min⁻¹ spüren.

Der sportliche 1.4 TFSI-Motor mit der optionalen 7-Gang S tronic erzeugt 90 kW und ist eindeutig auf hohe Leistung bei gleichzeitig günstigen Verbrauchswerten ausgelegt. Er treibt den Audi A1

und Audi A1 Sportback mit einem Drehmoment von 200 Nm ebenfalls ab 1.500 min⁻¹ bis auf 203 km/h. Sein wassergekühlter Ladeluftkühler ist ins Saugrohr integriert; das verringert das Volumen des Ladeluftsystems und bringt Ihnen mehr Dynamik.

Der 1.4 TFSI-Motor mit 103 kW* verfügt über die intelligente Audi cylinder on demand-Technologie. Bei entspannter Fahrweise, wenn die volle Kraft des Aggregats nicht benötigt wird, deaktiviert



Audi cylinder on demand im TFSI-Motor.
Wenn im niedrigen und mittleren Lastbereich sowie bei Schubphasen nicht die volle Kraft der 4 Zylinder benötigt wird, schalten sich Zylinder 2 und 3 selbsttätig ab. Das heißt, es wird weder Luft angesaugt oder Kraftstoff eingespritzt noch Abgas ausgestoßen. Sobald Sie wieder sportlicher unterwegs sein wollen, steht Ihnen die konzentrierte Kraft aller Zylinder sofort zur Verfügung.

Audi cylinder on demand automatisch 2 Zylinder. Das Ergebnis: Der Motor läuft deutlich effizienter und es werden weniger Emissionen freigesetzt – ohne dass Sie einen Unterschied bemerken.

Für noch mehr Dynamik sorgt der 1.4 TFSI mit 136 kW und mit zweistufiger Aufladung. Er beschleunigt sowohl den Audi A1 als auch den Audi A1 Sportback mit einem Drehmoment von 250 Nm ab 2.000 min⁻¹ bis auf 227 km/h.



Die **Piezo-Injektoren** öffnen und schließen sich innerhalb von Bruchteilen von Millisekunden und spritzen mehrmals mit bis zu 1.600 bar in den Brennraum ein. Bei einem Einspritzvorgang werden teilweise winzigste Mengen von weniger als einem tausendstel Gramm eingespritzt.



Die **Voreinspritzung** führt zu einer „weichen“ Verbrennung und damit zu einer ausgezeichneten Verbrennungskustik und einem angenehmen Motorlauf.

TDI®

Mit anderen Worten: Wo ist der Tank?

Jeder zweite Audi, der heute verkauft wird, ist ein Diesel. Kein Wunder: Entwicklungen wie zum Beispiel die Common-Rail-Technologie haben den TDI immer effizienter gemacht. Die logische Konsequenz: den Dieselantrieb in den Rennsport zu schicken. Mit Erfolg: 2006 konnte Audi als Erster mit einem dieselpetriebenen Rennwagen, dem Audi R10 TDI, die 24 Stunden von Le Mans gewinnen – und diesen Sieg mehrmals wiederholen.

Im Audi A1 und A1 Sportback kommen zwei 1,6-Liter-TDI-Motoren mit 66 bzw. 77 kW zum Einsatz. Das Common-Rail-Einspritzsystem arbeitet mit vier Injektoren und zeichnet sich durch ein exzellentes Verhältnis von Leistung, Fahrkomfort und Motorakustik aus. So verbrauchen beide Aggregate mit Handschaltung durchschnittlich 3,8 l/100 km und stoßen dabei 99 g CO₂/km aus. Der 66-kW-Motor ist auf Wunsch auch mit einer 7-Gang S tronic erhältlich und be-

schleunigt bis zu einer Höchstgeschwindigkeit von 182 km/h. Das 77-kW-Aggregat erreicht im A1 in 10,5, im A1 Sportback in 10,7 Sekunden 100 km/h und 190 km/h als Höchstgeschwindigkeit.

Ein 2.0-Aggregat mit 105 kW rundet die TDI-Motorenpalette im Audi A1 und A1 Sportback ab. Sein maximales Drehmoment von 320 Nm steht bereits bei 1.750 min⁻¹ zur Verfügung und bleibt bis 2.500 min⁻¹ auf diesem hohem Niveau kons-

stant. Damit ist eine spontane Beschleunigung aus jedem Drehzahlbereich möglich. Die Höchstgeschwindigkeit des 2.0 TDI liegt bei 217 km/h. Sämtliche Dieselmotoren erfüllen selbstverständlich die EU5-Abgasnorm.

- Abgasturbolader mit variabler Turbinen-Geometrie
- reibleistungsreduziertes Triebwerk
- leistungsverbesserte Ölpumpe
- 1.600 bar; 6-fach-Hochdruck-Einspritzung
- Generator mit LIN-Anbindung



1.6 TDI-Aggregat



Bluetooth: Die optionale Handylvorbereitung (Bluetooth) kann als Freisprecheinrichtung verwendet werden. Das System erkennt angeschlossene Geräte selbstständig und übernimmt Ihr Adressbuch bzw. Ihre Einstellungen.



Car: Ab Radioanlage concert ermöglicht Ihnen diese Funktion das direkte Ansteuern der Kategorien Fahrerassistenz, Fahrzeugeinstellung und Service.



MMI Navigation plus: Das optionale Infotainmentsystem bietet eine 3D-Kartenansicht und 3-dimensionale Darstellung von bekannten Sehenswürdigkeiten und Gebäuden sowie einen 20-GB-Festplattenspeicher zum Speichern eigener Musiktitel.



Media: Über dieses Menü wird der Zugriff auf externe Quellen oder die Jukebox der MMI Navigation plus gesteuert.



Audi connect: Sämtliche von Audi connect unterstützten Dienste lassen sich schnell und bequem mit dem MMI nutzen. Die intuitive Bedienung des MMI macht den Zugriff auf das Internet sehr einfach.

Folgen Sie Ihrer Intuition.

Sie werden richtig ankommen.

Unserem Anspruch „Vorsprung durch Technik“ versuchen wir in jedem Bereich eines Audi gerecht zu werden – zum Beispiel beim weiterentwickelten optionalen MMI – Multi Media Interface. Mit dem MMI bedienen Sie eine Vielzahl von Medien im Fahrzeug, die Navigation sowie weitere Komfortfunktionen. Zudem können Sie darüber die optionalen, von Audi connect unterstützten Dienste steuern.

Das klappbare 6,5-Zoll-Farbdisplay befindet sich wie bei der Radioanlage concert oberhalb der Bedieneinheit auf der Armaturentafel und zeigt Ihnen alle Informationen in sehr guter Optik und bestechender Klarheit an. So haben Sie eine Vielzahl an Daten übersichtlich im Blick.

Wählen Sie beim Navigieren mit der optionalen MMI Navigation plus aus drei Alternativrouten Ihren bevorzugten Weg zum Ziel. Die topografische Einfärbung und die auf Wunsch in 3D dargestellten Karten machen die Strecke noch deutlicher. Zusätzlich können Sehenswürdigkeiten oder für Sie interessante Punkte wie Restaurants oder Tankstellen angezeigt werden.

Das System kann manuell über das MMI oder per Sprachdialogsystem bedient werden.



Audi connect:

Die intelligente Verbindung von Internet, Fahrzeug und Ihnen.

Wir sind heute jederzeit und überall vernetzt – zu Hause, im Beruf und unterwegs. Zeitgemäße Mobilität bedeutet, auch im Fahrzeug via Internet vernetzt zu sein, wann immer Sie es wünschen. Mit Audi connect sind Sie über das im Fahrzeug integrierte Datenmodul mit der Welt verbunden. Über Bluetooth können Sie komfortabel und direkt auf die Kontakte und die Musiksammlung Ihres Mobiltelefons¹ zugreifen. Ein WLAN-Hotspot ermöglicht darüber hinaus die drahtlose Anbindung von bis zu acht mobilen Endgeräten. Sie können sich mit Audi connect über das Kulturangebot in der Stadt informieren, die günstigsten Tankstellen

in Ihrer Nähe abrufen, sich von zu Hause aus eine individuelle Route zusammenstellen und ins Navigationssystem übertragen oder online schon im Voraus einen Zielort erkunden. Die Vielzahl von integrierten Diensten und Funktionen lässt das Fahrzeug Teil der globalen Vernetzung werden – wodurch der Komfort gesteigert und der Spaß am Automobil auf ein neues Niveau gehoben wird. Einfach, schnell und individuell.

Weitere detaillierte Hinweise zur Verfügbarkeit und rechtliche Informationen zu Audi connect, den technischen Voraussetzungen (notwendige

optionale Sonderausstattungen, Mobilfunkvertrag, Registrierung), den eventuell anfallenden Kosten und den jeweiligen Nutzungsbedingungen finden Sie in diesem Katalog auf Seite 96. Nähere Informationen zur Verfügbarkeit und zum Umfang der von Audi connect unterstützten Dienste erhalten Sie bei Ihrem Audi Partner oder unter www.audi.com/connect.



Wenn Sie die Vielfalt von Audi connect erleben wollen, scannen Sie diesen QR-Code mit Ihrem Smartphone. Oder verwenden Sie folgenden Link in Ihrem Browser: www.audi.com/audiconnecta1

Mobilität & Navigation



Point-of-Interest-Suche (POI) mit Sprachbedienung
in der Google™-Datenbank²



Verkehrsinformationen online
Detaillierte Verkehrsflussinformationen, z. B. über einzelne Straßenabschnitte; schnellere und genauere Information über Stautenstehung und -auflösung



Navigation mit Google Earth™-Kartenservice² und Google Street View™²
mit hochauflösenden (Zoom 30 m) Luft- und Satellitenbildern, Fotos, Geschäftseinträgen usw.



Kraftstoffpreise
Die günstigsten Tankstellen am Zielort bzw. in Ihrer Nähe



Parkplatzinformationen
Hilfe bei der Suche nach Parkplätzen und -häusern inkl. Preisangaben. Auch – sofern vorhanden – Angaben zu aktuell noch freien Stellplätzen

Kommunikation



WLAN-Hotspot
verbindet Ihre mobilen Endgeräte mit dem Internet

Infotainment



Wetter
Infografiken und Wetterkarten vom Zielort



Audi music stream
Zugriff auf weltweite Radiostationen per Smartphone-App und WLAN-Verbindung



Nachrichten online
Texte und Bilder zum aktuellen Weltgeschehen



City Events
Aktuelle Veranstaltungsinformationen, z. B. in Ihrer Nähe oder am Zielort



Reiseinformationen
Professionell aufbereitete Informationen zu Sehenswürdigkeiten, mit Vorlese- und Übernahme-funktion direkt ins Navigationsziel

myAudi

myAudi – Ihre persönliche „Schaltzentrale“
Individuelle Route zu Hause zusammenstellen und an Ihr Audi MMI schicken. Die Zieleinspeisung erfolgt über audi.com/myaudi, mobil über die myAudi mobile assistant-App oder über Google Maps™²



¹ Die Kompatibilitätsprüfung und weitere Informationen finden Sie unter www.audi.com/bluetooth oder bei Ihrem Mobilfunk-Anbieter.

² Google und das Google-Logo sind eingetragene Marken von Google Inc.

Dynamikfahrwerk,
elektrohydraulische Lenkung,
ESC und S tronic®.

Sportlich unterwegs.

Das Dynamikfahrwerk im Audi A1 und A1 Sportback vereint sportliche Agilität bei hervorragender Spurstabilität mit hohem Fahrkomfort. Die Federn und Dämpfer der McPherson-Vorderachse reagieren sofort auf die Anforderungen der Straße. Durch die direkte Lenkübersetzung ist ein spontanes Ansprechen auf jeden Lenkbefehl gegeben. Die Verbundlenker-Hinterachse mit völlig neu konzipierten Führungslagern sorgt für präzise Seitenführung und exzellenten Geradeauslauf. Das heißt für Sie: ein hohes Maß an Fahrdynamik

und Komfort. Die elektrohydraulische Lenkung sorgt für eine Lenkunterstützung, die auf Ihre Fahrgeschwindigkeit abgestimmt ist.

Eine Neuentwicklung der Audi Ingenieure: Die ESC mit elektronischer Quersperre erzeugt durch gezielte Bremsingriffe eine Radmomentenverschiebung und ermöglicht so mehr Traktion, zum Beispiel bei Kurvenfahrten. Das bringt Ihnen nicht nur mehr Spursicherheit, sondern auch ein präziseres und ruhigeres Fahrverhalten.

Das auf Wunsch erhältliche Doppelkupplungsgetriebe S tronic in der 1.4-TFSI-Variante mit 90 kW und 103 kW sowie im 1.6 TDI mit 66 kW verbindet den Komfort einer Automatik mit der Sportlichkeit einer Handschaltung, indem es den nächsten Gang bereits einlegt, bevor Sie ihn anwählen. Sie fahren nahezu ohne spürbare Zugkraftunterbrechung. Die Gangwechsel erfolgen fast ruckfrei und spontan. Der Audi A1 1.4 TFSI mit 136 kW ist bereits serienmäßig mit der S tronic ausgestattet.



Dynamikfahrwerk inklusive
ESC mit elektronischer Quersperre

Die Werte für Kraftstoffverbrauch und CO₂-Emissionen finden Sie ab Seite 104.

Fernlichtassistent,
Airbags,
ISOFIX.

Entspannter unterwegs.

Die Audi Fahrzeugsicherheit stellt den Menschen in den Mittelpunkt. Das heißt, wir entwickeln vorausschauende Systeme, die Sie auf Ihrer Fahrt unterstützen und Ihnen helfen sollen, Unfälle möglichst zu vermeiden. Das bedeutet auch, völlig neue Tests zu entwickeln, um neue Technologien zu überprüfen. So haben wir eine Methodik entworfen, die sich „Virtual Test Drive“ nennt. Auf einer Fahrstrecke können dem Fahrer mithilfe einer Videobrille virtuelle Hindernisse und Fahr-

zeuge eingeblendet und in kurzer Zeit sehr viele Fahrmanöver nachgestellt werden. Eines dieser unterstützenden Systeme ist der optionale Fernlichtassistent. Wenn die Kamera des Fernlichtassistenten andere Verkehrsteilnehmer erkennt, schaltet das System automatisch von Fernlicht auf Abblendlicht um.

Die elektronische Stabilisierungskontrolle (ESC) sorgt für mehr Spurstabilität. Fullsize-Airbags

mit sitzintegrierten Thorax-Becken-Airbags für Fahrer und Beifahrer sowie Kopfairbags für alle Insassen schützen im Innenraum. Die Kinder-sitzbefestigung ISOFIX auf den Fondsitzen, die 3-Punkt-Sicherheitsgurte mit Gurtkraftbegrenzern, der Gurtstraffer vorn, die Gurtanlagekontrolle auf allen Plätzen und im A1 Sportback zusätzlich die Gurthöhenverstellung für die vorderen Sitze runden das Sicherheitsangebot ab.

Stähle

Airbags

Seitenairbags

Seitenaufprallschutz

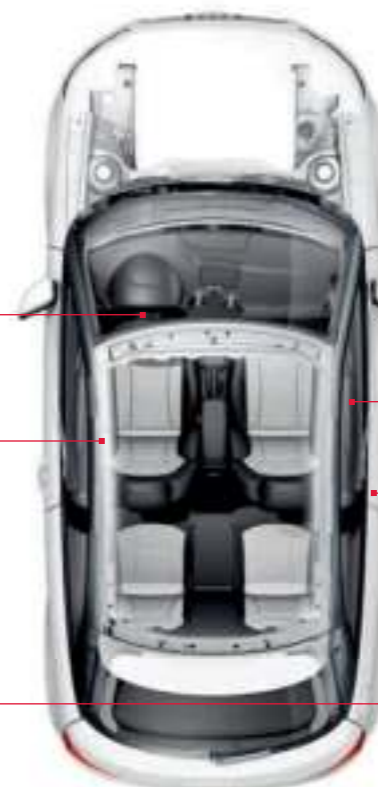



Erst seine Ausstattungen machen einen Audi zu Ihrem Audi.

Ganz wie Sie wünschen.

Geben Sie Ihrem Audi A1 und A1 Sportback eine ganz individuelle Note. Die Ausstattungslinien Attraction und Ambition verstärken den jeweiligen Charakter Ihres Fahrzeugs. Zusätzlich können Sie mit dem optionalen media style-Paket das Innenraumdesign noch moderner gestalten und um

weitere Infotainmentumfänge ergänzen. Im media style-Paket sind unter anderem die Radioanlage concert mit ausklappbarem 6,5-Zoll-Farbbildschirm und das Connectivity-Paket enthalten.

| Attraction | Ambition |
|---|---|
| <p>Auszug aus der Serienausstattung:</p> <ul style="list-style-type: none"> • Stahlräder mit Radvollblende Größe 6,5 J x 15 (6 J x 15 für 1.2 TFSI) • Dynamikfahrwerk • Normalsitze vorn • Stoff Zeitgeist • Ausströrmanschetten in Schwarz matt • Fullsize-Airbags • Handschuhfach beleuchtet • Radioanlage chorus • Rücksitzlehne umklappbar • Fensterheber elektrisch • Sportlenkrad im 3-Speichen-Design • Außenspiegel elektrisch einstellbar • Funkfernbedienung • ESC mit elektronischer Quersperre • Start-Stop-System und Rekuperation* | <p>Mehrausstattung zu Attraction:</p> <ul style="list-style-type: none"> • Aluminium-Gussräder im 7-Arm-Dynamik-Design Größe 7 J x 16 • Sportfahrwerk (auch mit Dynamikfahrwerk bestellbar) • Sportsitze vorn inkl. Lendenwirbelstütze; bei A1 zusätzlich mit Sitzpaket und bei A1 Sportback zusätzlich mit Beifahrersitz manuell höhenstellbar • Stoff Herzklopfen • Ausströrmanschetten in Schwarz Hochglanz • Aluminiumoptik im Interieur inkl. Aluminium-Einstiegsleisten • Fahrerinformationssystem • Sportlederlenkrad im 3-Speichen-Design • Nebelscheinwerfer • Abgasendrohr in Hochglanzoptik <p>Zusätzliche Ausstattung für den 1.4 TFSI 136 kW:</p> <ul style="list-style-type: none"> • S line Exterieurpaket • Erweiterte farbige Interieurelemente mono.pur • LED-Innenlichtpaket • Dachhimmel in Stoff schwarz • Aluminium-Gussräder im 5-Speichen-V-Design Größe 7,5 J x 17 |



Aluminiumoptik im Interieur



Nebelscheinwerfer



Fahrerinformationssystem mit Instrumenteneinsatz in Aluminiumoptik

| media style-Paket |
|--|
| <p>(Option für Ausstattungslinien Attraction und Ambition)</p> <ul style="list-style-type: none"> • Stoff Wunderbar oder Stoff Herzklopfen • Radioanlage concert mit ausklappbarem 6,5-Zoll-TFT-Farbbildschirm • Connectivity-Paket • Erweiterte farbige Interieurelemente mono.pur • Ausströrmanschetten in Interieurfarbe (auch in Weiß Hochglanz oder Aluminiumoptik bestellbar) • LED-Innenlichtpaket |



LED-Innenlichtpaket



Erweiterte farbige Interieurelemente mono.pur



Radioanlage concert

Audi exclusive

Exklusivität kennt keine Kompromisse. Aber grenzenlose Vielfalt.

Jedes Jahr verkauft Audi über eine Million Fahrzeuge. Doch nur ein einziges Mal Ihres. Wie das möglich ist? Mit Audi exclusive. So wird Ihr Audi unverwechselbar.

Kombinieren Sie ausgewählte Dekore, farbiges Leder und eine Individuallackierung aus dem großen Farbangebot von Audi exclusive ganz nach Ihren persönlichen Vorstellungen. So entsteht Ihr einzigartiges Fahrzeug.

Nähere Informationen zu diesem Thema erfahren Sie bei Ihrem Audi Partner und im Audi exclusive Studio in Neckarsulm.



Lederausstattung in Leder Feinnappa Audi exclusive in Alabasterweiß auf S-Sportsitz, Fußmatten mit alabasterweißem Lederkeder, karmesinrote Nähte auf Sitzseitenwangen und Kopfstützen, Bedienelemente und erweiterte farbige Interieurelemente Audi exclusive in alabasterweißem Leder mit karmesinroten Nähten. (Die Abbildung zeigt den Audi A1.)



Hochwertig und ganz persönlich: Audi exclusive line für Ihren Audi A1 und A1 Sportback. (Die Abbildung zeigt den Audi A1.)



Sitzmittelbahn Stoff Jugend.Stil, Sportstreifen in Alcantara alabasterweiß, Sitzseitenwangen in Leder Feinnappa jetgrau mit Kontrastnähten in Alabasterweiß



Mittelkonsole in mono.pur jetgrau, Schalthebelmanschette mit Kontrastnähten in Alabasterweiß

Audi exclusive line* (nur für Ambition)

Schwarzer Innenraum
inkl. schwarzer Anbauteile

Fußmatten
mit Keder in Jetgrau

Dachhimmel in Stoff schwarz

Mittelkonsole unten
in mono.pur jetgrau mit Kontrastnähten in Alabasterweiß

Sitzmittelbahn
in Stoff Jugend.Stil, Sportstreifen in Alcantara alabasterweiß, Sitzseitenwangen und Kopfstützen in Leder Feinnappa jetgrau mit Kontrastnähten in Alabasterweiß

Lenkradkranz, Schalthebelmanschette und Handbremsgriff
mit Kontrastnähten in Alabasterweiß; optional: Multifunktions-Sportlederlenkrad im 3-Speichen-Design mit oder ohne Schaltfunktion mit alabasterweißer Naht

Ausströmerschichten in Schwarz Hochglanz
optional in Aluminiumoptik

Einstiegsleisten
mit Audi exclusive-Schriftzug

S line. Sichtbar mehr Sportlichkeit.

Einen Audi A1 oder A1 Sportback zu fahren ist ein eindeutiges Bekenntnis zu automobilener Sportlichkeit. Mit den S line-Paketen haben Sie die Möglichkeit, den athletischen Auftritt Ihres Audi A1 und A1 Sportback weiter zu verstärken: mit Ausstattungsumfängen, die ihre dynamische Linienführung unterstreichen, ihrem Innenraum spürbar sportliche Identität verleihen und ihr Fahrverhalten weiter verbessern. Entscheiden Sie sich für ein Plus an Sportlichkeit.



S line Exterieurpaket

Stoßfänger vorn und hinten, seitliche Kühlergitter sowie Diffusoreinsatz in sportlich-markantem Design

Seitliche Schwellerleisten in Wagenfarbe lackiert

Kühlergrill in Schwarz Hochglanz mittlere Frontspoilerkante sowie Diffusoreinsatz in Platinumgrau lackiert

S line-Schriftzüge auf den vorderen Kotflügeln sowie den Einstiegsleisten

S line-Dachkantenspoiler

Nebelscheinwerfer

Verchromte Blenden für Abgasendrohre je nach Motorisierung einfach oder doppelt



Stoßfänger vorn in sportlich-markantem Design und schwarz hochglänzend lackierter Kühlergrill



Ausgeprägter S line-Dachkantenspoiler



Sportsitze in Stoff Sprint/Leder schwarz mit S line-Prägung und Kontrastnähten, schwarze Mittelkonsole in mono.pur, Ausströmermanschetten in Schwarz Hochglanz. (Die Abbildung zeigt den Audi A1.)





Optionaler S-Sportsitz in Stoff Sprint/Leder schwarz mit S line-Prägung und Kontrastnähten. (Die Abbildung zeigt den Audi A1.)



Optionale Ausströmermanschetten in Aluminiumoptik

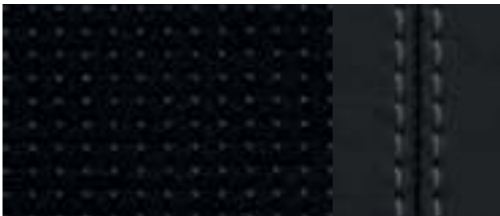

Aluminium-Gussräder Audi exclusive im 5-Doppelspeichen-Design

| Sitzbezüge | Zusätzliche Außenfarboption | S line Sportpaket ¹ | |
|---|--|---|---|
|  <p>Stoff Sprint/Leder schwarz mit Kontrastnähten</p> |  <p>Daytonagrau Perleffekt</p> | <p>Im S line Sportpaket sind folgende Ausstattungsumfänge enthalten:</p> <p>Aluminium-Gussräder Audi exclusive im 5-Doppelspeichen-Design Größe 7,5 J x 17 mit Reifen 215/40 R 17²</p> <p>S line-Sportfahrwerk mit dynamischer Fahrwerksabstimmung</p> <p>S line-Schriftzüge auf den vorderen Kotflügeln sowie den Einstiegsleisten</p> <p>Innenraum, Armaturentafel und Dachhimmel in Schwarz mit Kontrastnähten auf Sitzbezügen, Sportlederlenkrad, Schalt- bzw. Wählhebelmanschette und an den Fußmatten</p> <p>Mittelkonsole in mono.pur schwarz</p> <p>Ausströmermanschetten in Schwarz Hochglanz</p> <p>Aluminiumoptik im Interieur</p> <p>Sportsitze vorn</p> <p>S line-Sitzbezüge in Stoff Sprint/Leder in Schwarz mit S line-Prägung in den Lehnen der Vordersitze</p> <p>S line-Sportlederlenkrad im 3-Speichen-Design in Leder schwarz (Lenkradgriffe in perforiertem Leder) mit S line-Emblem</p> <p>Schalt- bzw. Wählhebelknäuf in perforiertem Leder schwarz</p> | <p>Optional erhältlich:</p> <p>Aluminium-Gussräder Audi exclusive im 7-Doppelspeichen-Design oder 5-Arm-Rotor-Design in Titanoptik matt, glanzgedreht Größe 7,5 J x 18 mit Reifen 225/35 R 18²</p> <p>Ausströmermanschetten in Aluminiumoptik³</p> <p>S-Sportsitze vorn Ausführung wie Sportsitze, zusätzlich mit ausgeprägtem Lenkenkopf und integrierter Kopfstütze</p> <p>S line-Sitzbezüge in Stoff Sprint/Leder auf S-Sportsitz oder Leder Seidennappa auf Sportsitz und S-Sportsitz jeweils in Schwarz mit Kontrastnähten und S line-Prägung in den Lehnen der Vordersitze</p> <p>S line-Multifunktions-Sportlederlenkrad im 3-Speichen-Design bei Automatikgetriebe wahlweise mit Schaltwippen hinter dem Lenkrad – jeweils in Leder schwarz (Lenkradgriffe in perforiertem Leder) mit S line-Emblem</p> <p>Lackierungen in allen Serien-/Sonderausstattungs-farben und zusätzlich in der Sonderfarbe Daytona-grau Perleffekt</p> |

¹ Nur in Verbindung mit Ambition erhältlich. ² Angaben zu den technischen Eigenschaften der Reifen finden Sie auf Seite 107. ³ Ein Angebot der quattro GmbH.

Wie aus dem nächsten großen Audi der nächste große Sieger wird.

Der Audi A1 und A1 Sportback sind für die Stadt konzipiert – aber wie jeder Audi tragen sie Gene der vielen Sieger im Motorsport in sich. Diesen herausfordernden und athletischen Charakter können Sie noch verstärken: mit den competition kits von Audi Original Zubehör, erhältlich als Sonderausstattung ab Werk oder zu einem späteren Zeitpunkt bei Ihrem Audi Partner. In Wagen- oder Kontrastfarbe. Auf die Plätze, fertig ...



¹ Erhältlich als Sonderausstattung ab Werk oder zu einem späteren Zeitpunkt bei Ihrem Audi Partner.

² In Verbindung mit der Vorrüstung für Anhängervorrichtung wird der Seriendiffusor verbaut.

³ Nicht Bestandteil des competition kit, zu einem späteren Zeitpunkt bei Ihrem Audi Partner erhältlich.

1 competition kit Aerodynamik (in Wagenfarbe)^{1,2}

Mehr Sport, mehr Spaß – weniger Gegenwind. Im competition kit Aerodynamik sind Frontspoilerlippen, dynamische Seitenschweller, ein Heckdiffusor und verchromte Sport-Endrohrblenden enthalten.

2 Aluminium-Gussräder im 5-Arm-Polygon-Design, glanzgedreht, anthrazit³

Außergewöhnliches Design für Ihren Audi in der Dimension 7,5 J x 18 für Reifen der Größe 225/35 R 18.

3–4 competition kit Dachflügel (in Wagenfarbe)¹

Das athletische Design verleiht dem Heck einen markanten Abschluss. Die ideale Ergänzung für das competition kit Aerodynamik. Speziell auf das Design von A1 (Bild 3) bzw. A1 Sportback (Bild 4) abgestimmt.

5–6 competition kit Aerodynamik in Kontrastfarbe,^{2,4} competition kit Dachflügel in Kontrastfarbe⁵

Können sowohl separat als auch zusammen bestellt werden. Statt in Wagenfarbe sind Frontspoilerlippen, Seitenschweller und Dachflügel auch in Kontrastfarbe erhältlich.

Über weitere Kombinationsmöglichkeiten für Interieur und Exterieur informiert Sie der Konfigurator auf Ihrer nationalen Website oder Ihr Audi Partner. Die Farbvarianten der Kontrastfarben finden Sie zusätzlich auf den Seiten 82 und 83.



⁴ Frontspoilerlippen und Seitenschweller in Kontrastfarbe. Nur in Verbindung mit Dachbogen in Kontrastfarbe, Dachkuppel in Kontrastfarbe oder Foliensatz in Kontrastfarbe erhältlich.

⁵ Dachflügel in Kontrastfarbe. Nur in Verbindung mit Dachbogen oder Dachkuppel in Kontrastfarbe erhältlich. Optional auch mit S line Exterieurpaket kombinierbar.

Im Zeichen eines einzigartigen Triumphs.

Le Mans, 17. Juni 2012: Zum ersten Mal gewinnt beim legendären 24-Stunden-Rennen ein Fahrzeug mit Hybrid-Technologie, der Audi R18 e-tron quattro. Damit schreiben die Audi Piloten Marcel Fässler, André Lotterer und Benoît Tréluyer Geschichte – 378 Runden für die Ewigkeit. Sie können den Spirit dieses Triumphes nun auf die Straße bringen: mit dem competition kit R18. Angelehnt an die Optik des R18 e-tron quattro verleiht es Ihrem Fahrzeug einen einzigartigen Charakter.



1 competition kit R18 red plus¹

Der Look eines Gewinners: matte Dekor-Foliensätze in den Farben Eissilber und Misanorot für Dachbogen, Schulterlinie und Heckspiegel sowie matte Dekorblenden in Eissilber und Misanorot für die Außenspiegelgehäuse. Das im Paket enthaltene competition kit Aerodynamik in Wagenfarbe² inklusive zusätzlicher matter Dekor-Foliensätze in Misanorot auf Seitenschweller und Frontspoilerlippen komplettiert den sportlichen Auftritt. Auch erhältlich als competition kit R18 grey plus mit Dekor-Foliensätzen in Eissilber und Daytonagrau.

2 competition kit R18 grey¹

Auf den Spuren eines Champions: mit dem competition kit R18 grey, bestehend aus matten Dekor-Foliensätzen in den Farben Eissilber und Daytonagrau für Dachbogen, Schulterlinie und Heckspiegel. Auch erhältlich als competition kit R18 red: mit Dekor-Foliensätzen in Eissilber und Misanorot.

3 competition kit R18 interior¹

Siegertypen glänzen mit inneren Werten: Das competition kit R18 interior ist hervorragend abgestimmt auf die Exterieur-Pakete. Inklusive Dekorblenden an den Luftausströmern, der Mittelkonsole, dem Innenspiegel und den Türzuziehgriffen sowie hochwertiger Dekor-Textilfußmatten. Besonders zur Geltung kommt der sportliche Charakter mit dunklen Sitzbezügen.



Für ein atemberaubendes Video mit dem Audi R18 e-tron quattro und wie er das competition kit R18 inspirierte, scannen Sie diesen QR-Code mit Ihrem Smartphone. Oder verwenden Sie folgenden Link in Ihrem Browser: www.audi.com/complit-r18

competition kit R18 red/grey (plus) Farbkombinationen

| Lackierung Karosserie | |
|-----------------------|---------------------------|
| | Amalfiweiß |
| | Brillantschwarz |
| | Eissilber Metallic |
| | Phantomschwarz Perleffekt |
| | Misanorot Perleffekt |
| | Gletscherweiß Metallic |
| | Daytonagrau Perleffekt |

¹Für den Audi A1 und A1 Sportback erhältlich als Sonderausstattung ab Werk oder zu einem späteren Zeitpunkt bei Ihrem Audi Partner.

²Abbildung zeigt zusätzlich das competition kit Dachflügel in Wagenfarbe, erhältlich als Sonderausstattung ab Werk oder zu einem späteren Zeitpunkt bei Ihrem Audi Partner.

Attraktive Dynamik.

So wird aus Ihrem Audi A1 oder A1 Sportback ein Unikat – entweder mit dem competition kit Foliensatz oder dem Foliensatz Dachbogen und Heck, beide in Kontrastfarbe. Sie verleihen Ihrem Fahrzeug einen sportlichen Auftritt und unterstreichen gleichzeitig dessen urbane Lässigkeit. Erhältlich als Sonderausstattung ab Werk oder zu einem späteren Zeitpunkt bei Ihrem Audi Partner.



1

Foliensatz in Kontrastfarbe und Foliensatz Dachbogen und Heck in Kontrastfarbe

| | | | | | | | | | | | |
|------------------------------|------------|-------------|-----------------|------------------------|-----------------------|--------------------|--------------------|--------------------|----------------------------|----------------------|------------------------|
| Amalfiweiß | | | | | | | | | | | |
| Eissilber Metallic | | | | | | | | | | | |
| Daytonagrau Perleffekt | | | | | | | | | | | |
| Lackierung Karosserie | Amalfiweiß | Kumulusblau | Brillantschwarz | Gletscherweiß Metallic | Samoaoorange Metallic | Teakbraun Metallic | Shirazrot Metallic | Scubablau Metallic | Phantom-schwarz Perleffekt | Misanorot Perleffekt | Daytonagrau Perleffekt |

1 competition kit Foliensatz in Kontrastfarbe

Der Foliensatz für die Heckklappe sowie die Dynamikstreifen für die Schulterlinie betonen die sportliche Silhouette Ihres Fahrzeugs. Das Außenspiegelgehäuse setzt einen spannenden Akzent. Alle Bestandteile sind in Kontrastfarbe gehalten. Entscheiden Sie sich zwischen Amalfiweiß, Eissilber Metallic oder Daytonagrau Perleffekt.

2 Foliensatz Dachbogen und Heck in Kontrastfarbe

Gestalten Sie die Dachkuppel Ihres A1 Sportback individueller. Statt einer Ganzlackierung ermöglicht es Ihnen der Foliensatz Dachbogen und Heck in Kontrastfarbe, nur den Dachbogen zu betonen. Zusätzlich ist das Heck farblich abgesetzt. Erhältlich in den Farben Amalfiweiß, Daytonagrau Perleffekt und Eissilber Metallic.

Über weitere Kombinationsmöglichkeiten für Interieur und Exterieur informiert Sie der Konfigurator auf Ihrer nationalen Website oder Ihr Audi Partner.



2

Ein glänzender Auftritt.

Zeigen Sie sich mit Ihrem Audi A1 auch unterwegs von Ihrer besten Seite – mit dem lifestyle kit gold. Es lässt Ihren Audi A1 oder A1 Sportback noch mehr strahlen und zieht alle Blicke auf sich.



lifestyle kit gold Foliensatz (plus)
erhältlich in folgenden Farbkombinationen²

Lackierung Karosserie

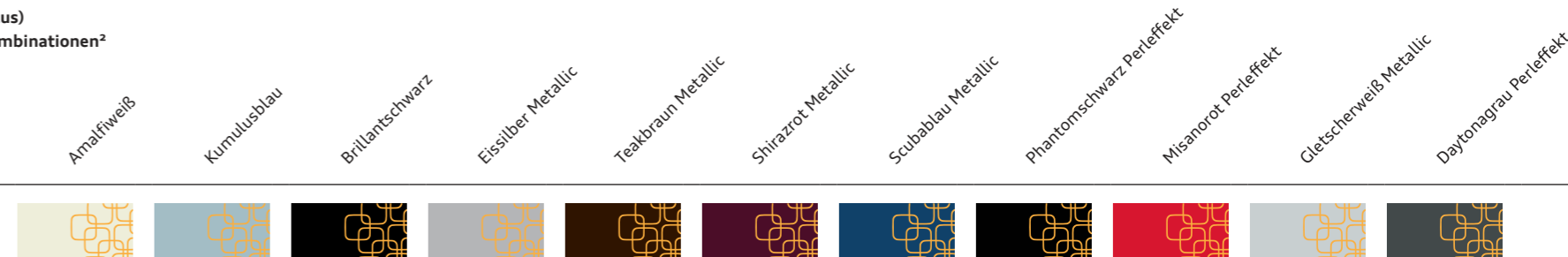

1 lifestyle kit gold Foliensatz plus^{1, 2}

Dekor-Foliensätze mit goldenen Elementen für das Dach, die Heckklappe, die Motorhaube und die Fahrzeugseiten sowie eine umlaufende Goldlinie. Zusätzlicher A1-Schriftzug auf der Motorhaube und den Fahrzeugseiten.

2 lifestyle kit gold Foliensatz^{1, 2}

Dekor-Foliensätze mit goldenen Elementen für das Dach, die Heckklappe und die Motorhaube. Zusätzlicher A1-Schriftzug auf der Motorhaube.

3 lifestyle kit gold interior^{1, 2}

Verleiht dem Innenraum des Audi A1 und A1 Sportback eine besonders exklusive Note. Das Paket kommt besonders gut zur Geltung mit schwarzen und titangrauen Sitzbezügen. Es enthält hochwertige Dekorblenden für die Mittelkonsole, den Innenspiegel, die Luftausströmer, die Türzuziehgriffe sowie Dekor-Textilfußmatten aus strapazierfähigem, dicht gewebtem Velours.



¹ Erhältlich als Sonderausstattung ab Werk oder zu einem späteren Zeitpunkt bei Ihrem Audi Partner.

² Über weitere Kombinationsmöglichkeiten für Interieur und Exterieur informiert Sie der Konfigurator auf Ihrer nationalen Website oder Ihr Audi Partner.



Audi A1 in Misanorot Perleffekt mit Dachbogen in Eissilber Metallic und mit Aluminium-Gussrädern im 5-Speichen-V-Design. Ausstattung: Sportsitze in Leder Milano titangrau/schwarz mit Kontrastnähten, Mittelkonsole in mono.pur titangrau, Ausströmermanschetten in Titan-grau Hochglanz, Engine-Start-Stop-Taste in der Armaturentafel (in Verbindung mit dem optionalen Komfortschlüssel), geteilt oder komplett umklappbare Rücksitzlehne



Audi A1 in Amalfiweiß mit Dachbogen in Daytonagrau Perleffekt und mit Aluminium-Gussrädern im 5-Arm-Design. Ausstattung: Sportsitze in Stoff Herzklopfen wasabigrün/schwarz mit Kontrastnähten, Mittelkonsole in mono.pur wasabigrün, Ausströmermanschetten in Wasabigrün Hochglanz





Audi A1 Sportback Ambition in Teakbraun Metallic mit Dachkuppel in Eissilber Metallic und mit Aluminium-Gussrädern im 7-Speichen-Design. Ausstattung: Sportsitze in Stoff Wunderbar samtbeige/schwarz mit Kontrastnähten, Mittelkonsole und Türarmlehne in mono.pur samtbeige, Ausströmerschellen in Samtbeige Hochglanz



Audi A1 Sportback Attraction in Samoaoorange Metallic mit Dachkuppel in Daytonagrau Perleffekt und mit Aluminium-Gussrädern im 5-Speichen-V-Design. Ausstattung: Normalsitze in Stoff Zeitgeist schwarz, Mittelkonsole in mono.pur schwarz, Ausströmerschellen in Schwarz Hochglanz





Samoorange Metallic

Unilackierungen



Amalfiweiß

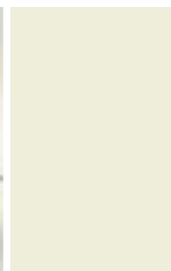

Metalllackierungen



Gletscherweiß Metallic



Kumulusblau



Eissilber Metallic



Metalllackierungen



Teakbraun Metallic



Perleffektlackierungen



Phantomschwarz Perleffekt



Individuallackierungen



Individuallackierungen Audi exclusive
Ein Angebot der quattro GmbH



Brillantschwarz



Samoorange Metallic



Scubablau Metallic



Misanorot Perleffekt



Kombinationen A1

Der Dachbogen im Audi A1 bzw. die Dachkuppel im Audi A1 Sportback sind unverwechselbare Kennzeichen: Markant und einprägsam unterstreichen sie die Silhouette des jeweiligen Wagens. Sie sind sowohl in Fahrzeugfarbe als auch auf Wunsch in einer charakterstarken Kontrastfarbe erhältlich, die die Optik des A1 bzw. des A1 Sportback ganz individuell verändert.

Dachbogen in Kontrastfarbe

| | | | | | | | | | | | |
|------------------------------|------------|-------------|------------------------|--------------------|-----------------------|--------------------|--------------------|--------------------|----------------------------|----------------------|------------------------|
| Amalfiweiß | | | | | | | | | | | |
| Brillantschwarz | | | | | | | | | | | |
| Eissilber Metallic | | | | | | | | | | | |
| Daytonagrau Perleffekt | | | | | | | | | | | |
| Lackierung Karosserie | Amalfiweiß | Kumulusblau | Gletscherweiß Metallic | Eissilber Metallic | Samoaoorange Metallic | Teakbraun Metallic | Shirazrot Metallic | Scubablau Metallic | Phantom-schwarz Perleffekt | Misanorot Perleffekt | Daytonagrau Perleffekt |



Die beiden Abbildungen zeigen den Audi A1 in Samoaoorange Metallic mit Dachbogen in Eissilber Metallic und Aluminium-Gussrädern im 5-Arm-Design.

Kombinationen A1 Sportback

Dachkuppel in Kontrastfarbe

| | | | | | | | | | | |
|------------------------------|-------------|------------------------|--------------------|-----------------------|--------------------|--------------------|--------------------|----------------------------|----------------------|------------------------|
| Brillantschwarz | | | | | | | | | | |
| Eissilber Metallic | | | | | | | | | | |
| Daytonagrau Perleffekt | | | | | | | | | | |
| Lackierung Karosserie | Kumulusblau | Gletscherweiß Metallic | Eissilber Metallic | Samoaoorange Metallic | Teakbraun Metallic | Shirazrot Metallic | Scubablau Metallic | Phantom-schwarz Perleffekt | Misanorot Perleffekt | Daytonagrau Perleffekt |



Die beiden Abbildungen zeigen den Audi A1 Sportback in Scubablau Metallic mit Dachkuppel in Eissilber Metallic und Aluminium-Gussrädern im 7-Speichen-Design.

Räder/Reifen



Stahlräder mit Radvollblende
Größe 6 J x 15 mit Reifen 185/60 R 15*
(exklusiv bei 1.2 TFSI Attraction);
Größe 6,5 J x 15 mit Reifen 205/55 R 15*



Aluminium-Gussräder im 10-Speichen-Design
Größe 7 J x 16 mit Reifen 215/45 R 16*
(wahlweise mit Reifen mit Notlaufeigenschaften)



Aluminium-Gussräder im 5-Speichen-V-Design
anthrazit, teilpoliert, Größe 7,5 J x 17 mit Reifen
215/40 R 17*



Aluminium-Gussräder im 7-Arm-Design
Größe 6,5 J x 15 mit Reifen 205/55 R 15*



Aluminium-Gussräder im 7-Arm-Dynamik-Design
Größe 7 J x 16 mit Reifen 215/45 R 16*
(wahlweise mit Reifen mit Notlaufeigenschaften)



Aluminium-Gussräder im 5-Arm-Design
mit Dekorelementen, Größe 7,5 J x 17 mit Reifen
215/40 R 17*



Aluminium-Gussräder im 6-Loch-Design
teilpoliert, Größe 6,5 J x 15 mit Reifen 205/55 R 15*



Aluminium-Gussräder im 5-Speichen-V-Design
Größe 7,5 J x 17 mit Reifen 215/40 R 17*



Aluminium-Gussräder im 7-Speichen-Design
Größe 7,5 J x 17 mit Reifen 215/40 R 17*

Räder/Reifen



Aluminium-Gussräder Audi exclusive im 5-Doppelspeichen-Design
Größe 7,5 J x 17 mit Reifen 215/40 R 17*.
Ein Angebot der quattro GmbH



Aluminium-Gussräder Audi exclusive im 5-Arm-Rotor-Design in Titanoptik matt
glanzgedreht, Größe 7,5 J x 18 mit Reifen 225/35 R 18*.
Ein Angebot der quattro GmbH



Winter-Stahlräder mit Radvollblende
Größe 6 J x 15 mit Reifen 185/60 R 15*
(schneekettentauglich)



Aluminium-Gussräder Audi exclusive im 7-Doppelspeichen-Design
Größe 7,5 J x 18 mit Reifen 225/35 R 18*.
Ein Angebot der quattro GmbH



Aluminium-Gussräder Audi exclusive im 5-Arm-Rotor-Design in Schwarz matt
glanzgedreht, Größe 7,5 J x 18 mit Reifen 225/35 R 18*.
Ein Angebot der quattro GmbH



Winter-Aluminium-Gussräder im 7-Arm-Dynamik-Design
Größe 6 J x 16 mit Reifen 195/50 R 16*
(wahlweise mit Reifen mit Notlaufeigenschaften,
schneekettentauglich)



Winter-Aluminium-Gussräder im 5-Speichen-V-Design
Größe 7,5 J x 17 mit Reifen 215/40 R 17*

All-Season-Reifen

Ganzjahresreifen, Größe 215/45 R 16*

Reifen mit Notlaufeigenschaften

Eine Weiterfahrt ohne Reifenwechsel ist im drucklosen Zustand bis zu einer Notlaufreichweite von 30 km (voll beladen) bei max. 80 km/h möglich.

Radschrauben diebstahlhemmend

nur durch mitgelieferten Adapter zu lösen

Reifenreparaturset

mit 12-Volt-Kompressor und Reifendichtmittel, Höchstgeschwindigkeit 80 km/h

Reifendruck-Kontrollanzeige

überwacht den vom Fahrer eingestellten und dem System per Bedienung übergebenen Luftdruck. Verliert ein Rad Luft, warnt die Reifendruck-Kontrollanzeige den Fahrer optisch sowie akustisch. Das System befreit nicht von der regelmäßigen Kontrolle des Luftdrucks.

Bordwerkzeug

im Gepäckraum

Wagenheber

im Gepäckraum



Stoffausstattungen

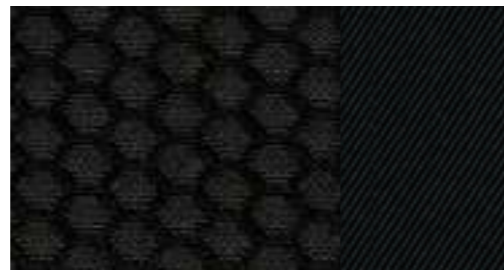

Stoff Zeitgeist schwarz



Stoff Zeitgeist titangrau



Stoffausstattungen



Stoff Wunderbar schwarz

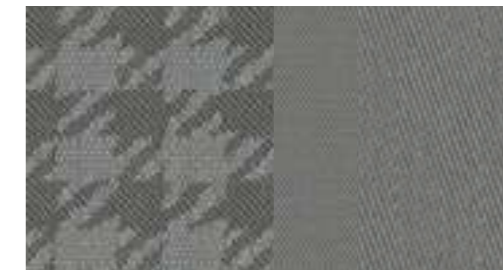

Stoff Wunderbar titangrau

Lederausstattungen



Leder Milano schwarz



Leder Milano titangrau

Normalsitze vorn

mit manueller Einstellung von Sitzhöhe (auf der Fahrerseite), Sitzlängsposition, Lehnenneigung und Kopfstützenhöhe, bei A1 Sportback zusätzlich von Gurthöhe. (Die Abbildung zeigt Normalsitz vorn in Stoff Zeitgeist schwarz.)

Normalsitze vorn

mit manueller Einstellung von Sitzhöhe (auf der Fahrerseite), Sitzlängsposition, Lehnenneigung und Kopfstützenhöhe, bei A1 Sportback zusätzlich von Gurthöhe. (Die Abbildung zeigt Normalsitz vorn in Stoff Wunderbar titangrau.)



Sportsitze vorn
mit manueller Einstellung von Sitzhöhe, Sitzlängsposition, Lehnenneigung und Kopfstützenhöhe, bei A1 Sportback zusätzlich von Gurthöhe; mit ausgeprägten Sitzseitenwangen für besseren Seitenhalt in Kurven und manueller 2-Wege-Lendenwirbelstütze. (Die Abbildung zeigt Sportsitz vorn in Stoff Herzklopfen titangrau/schwarz mit Kontrastnähten.)

Stoffausstattungen

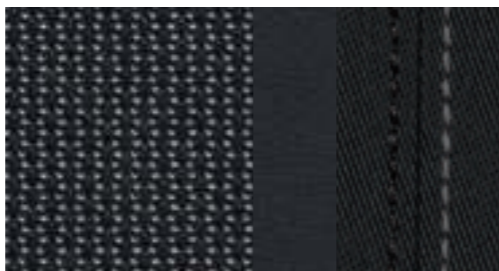

Stoff Herzklopfen schwarz/schwarz mit Kontrastnähten

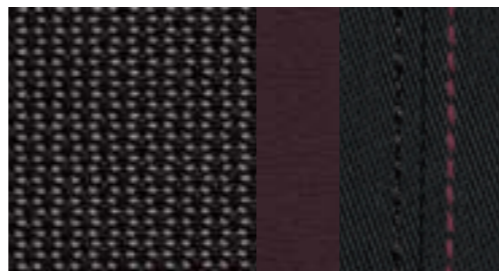

Stoff Herzklopfen granatrot/schwarz mit Kontrastnähten

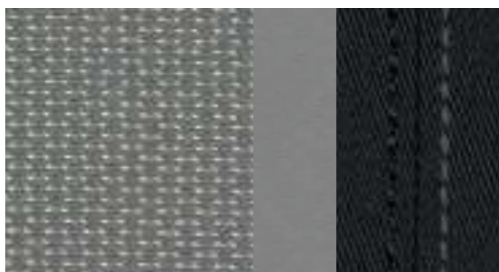

Stoff Herzklopfen titangrau/schwarz mit Kontrastnähten



Stoff Wunderbar schwarz/schwarz mit Kontrastnähten

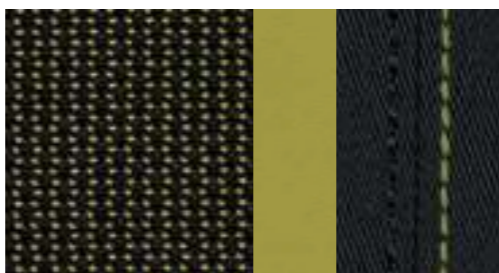

Stoff Herzklopfen wasabigrün/schwarz mit Kontrastnähten

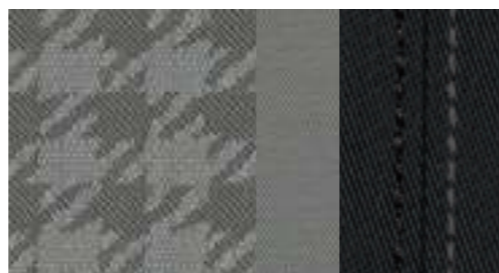

Stoff Wunderbar titangrau/schwarz mit Kontrastnähten

Stoffausstattungen

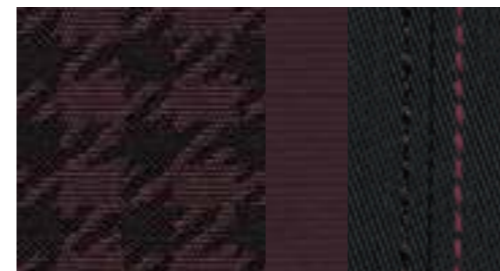

Stoff Wunderbar granatrot/schwarz mit Kontrastnähten

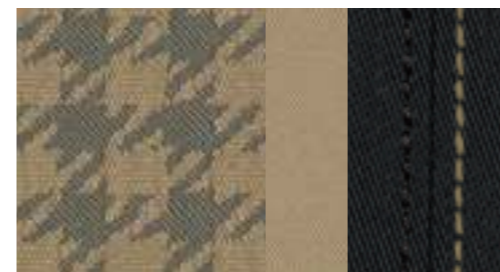

Stoff Wunderbar samtbeige/schwarz mit Kontrastnähten

Lederausstattungen

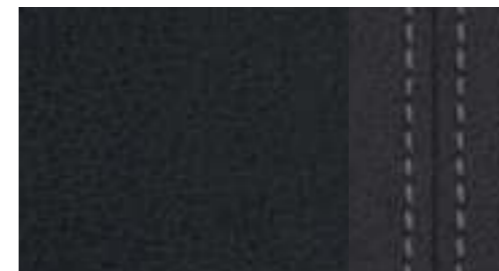

Leder Milano schwarz/schwarz mit Kontrastnähten

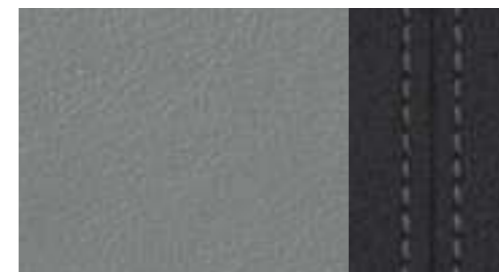

Leder Milano titangrau/schwarz mit Kontrastnähten

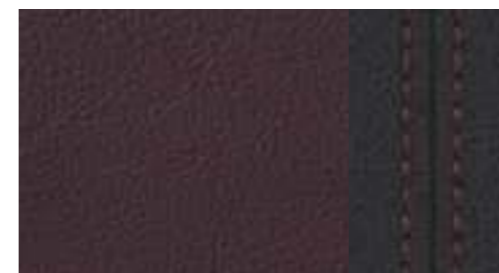

Leder Milano granatrot/schwarz mit Kontrastnähten



Lederausstattung in Leder Feinnappa Audi exclusive
Ein Angebot der quattro GmbH

Stoff- und Lederausstattungen, Dachhimmel

Stoffausstattung Zeitgeist
Sitzmittelbahn in Stoff Zeitgeist, Sitzseitenwangen in Stoff uni farbangepasst

Stoffausstattung Herzklopfen
Sitzmittelbahn in Stoff Herzklopfen, Sitzseitenwangen in Stoff uni schwarz mit Kontrastnähten, Designelemente am Sitz in mono.pur farbangepasst

Stoffausstattung Wunderbar
für Normalsitze vorn: Sitzmittelbahn in Stoff Wunderbar, Sitzseitenwangen in Stoff uni farbangepasst, Designelemente am Sitz farbangepasst;
für Sportsitze vorn: Sitzmittelbahn in Stoff Wunderbar, Sitzseitenwangen in Stoff uni schwarz mit Kontrastnähten, Designelemente am Sitz farbangepasst

Lederausstattung Milano
für Normalsitze vorn: Sitzmittelbahn, Sitzseitenwangen und Kopfstützenmittelbahn in Leder Milano;
für Sportsitze vorn: Sitzmittelbahn in Leder Milano, Sitzseitenwangen und Kopfstützenmittelbahn in Leder Milano schwarz mit Kontrastnähten

Lederausstattung in Leder Feinnappa Audi exclusive
für Sitzmittelbahn, Sitzseitenwangen und Kopfstützen; Türverkleidungseinsätze farblich angepasst, Fußmatten mit Lederkeder; optional: farbige Nähte auf Sitzseitenwangen und Kopfstützen. Ein Angebot der quattro GmbH

Dachhimmel
in Stoff schwarz, Anbauteile in Schwarz

Ausströmermanschetten



Die Ausströmermanschetten setzen farbige Akzente im Innenraum und unterstreichen die Individualität des Audi A1 und A1 Sportback.



Schwarz matt



Schwarz Hochglanz



Titangrau Hochglanz



Weiß Hochglanz



Wasabigrün Hochglanz



Samtbeige Hochglanz



Granatrot Hochglanz

Aluminiumoptik Audi exclusive
Ein Angebot der quattro GmbH

Licht

**Xenon plus inkl. Scheinwerfer-Reinigungsanlage**

Die Scheinwerfer mit langlebiger Gasentladungstechnik für Abblend- und Fernlicht ermöglichen eine intensive Fahrbahnausleuchtung, gute Gleichmäßigkeit und Reichweite im Nah- und Fernbereich. Die automatisch-dynamische Leuchtweitenregelung reduziert das Blenden des Gegenverkehrs; inklusive homogenem Heck- und Tagfahrlichtband sowie Bremsleuchten als Leuchtenband, jeweils in LED-Technologie mit geringer Energieaufnahme. Die Scheinwerfer-Reinigungsanlage arbeitet mit Wasser und Hochdruck, für bessere Leuchtkraft und gute Sicht durch geringere Streuung.

Xenon plus

Die Scheinwerfer mit langlebiger Gasentladungstechnik für Abblend- und Fernlicht ermöglichen eine intensive Fahrbahnausleuchtung in tageslichtähnlicher Farbe im Nah- und Fernbereich. Die automatisch-dynamische Leuchtweitenregelung reduziert das Blenden des Gegenverkehrs; LED-Tagfahrlichtband und LED-Heckleuchten mit geringer Energieaufnahme

Fernlichtassistent

erkennt im Rahmen der Systemgrenzen selbstständig Scheinwerfer des Gegenverkehrs, Rückleuchten von anderen Verkehrsteilnehmern und Ortschaften. Je nach Verkehrssituation wird das Fernlicht automatisch ein- oder ausgeschaltet.

**LED-Heckleuchten**

Brems- und Schlussleuchten in LED-Technologie, neue Designsprache mit 3-dimensionalem Schwebefeffekt des Lichtleiters, mit Rückfahr- und Nebelschlussleuchten

Heckleuchten

in Rot, Rückfahrleuchten in Weiß, mit Nebelschlussleuchten und innovativem Lichtdesign, inklusive dritter, hochgesetzter Bremsleuchte und LED-Heckkennzeichenleuchten

**Scheinwerfer**

Halogenscheinwerfer in Freiformtechnik mit Klarglasabdeckung, elektrischer Leuchtweitenregulierung und Parklichtschaltung, Tagfahrlicht

Innenbeleuchtung

vorn und hinten, mit Abschaltverzögerung und Kontaktschaltern an allen Türen sowie Gepäckraum- und Handschuhfachbeleuchtung

LED-Innenlichtpaket

blendfreie Beleuchtung des Fahrzeuginnenraums in energiesparender und langlebiger LED-Technologie, bestehend aus:

- Innenraumleuchten vorn und hinten, inklusive Leseleuchten
- Make-up-Spiegel-Beleuchtung für Fahrer und Beifahrer
- Einstiegs- und Fußraumbeleuchtung vorn sowie beleuchteten Türöffnern
- Auflichtern für Mittelkonsole und Türinnenfläche
- Gepäckraumbeleuchtung

**Nebelscheinwerfer**

Halogen, chromumrandet, in die Frontschürze integriert

Adaptives Bremslicht

Blinken des Bremslichts bei einer Notbremsung, um den nachfolgenden Verkehr zu warnen. Automatische Aktivierung des Warnblinkers bei Stillstand

Licht-/Regensensor

zur Steuerung der automatischen Fahrlichtschaltung, der Coming-Home-/Leaving-Home-Funktion und der automatischen Scheibenwischerfunktion, inkl. Frontscheibe mit grauem Colorstreifen am oberen Rand

| Spiegel |
|---|
| Außenspiegel elektrisch einstellbar <div>Spiegelglas asphärisch</div> |
| <p>außerdem wahlweise:</p> |
| beheizbar <div>inklusive beheizbarer Scheibenwaschdüsen</div> |
| beheizbar und elektrisch anklappbar <div>inklusive Bordsteinautomatik für den Beifahreraußen-spiegel sowie beheizbarer Scheibenwaschdüsen</div> |
| <p>Durch die Bordsteinautomatik klappt der Beifahrer-außenspiegel bei eingelegtem Rückwärtsgang nach unten und ermöglicht dem Fahrer eine bessere Sicht auf die Bordsteinkante.</p> |

| Außenspiegelgehäuse in Wagenfarbe |
|---|
| lackiert; bei A1 Sportback inklusive seitlicher Blenden in Schwarz hochglänzend |

| Außenspiegel in Dachbogenfarbe Audi exclusive |
|--|
| Ein Angebot der quattro GmbH |

| Außenspiegel in Dachkuppelfarbe Audi exclusive |
|---|
| Ein Angebot der quattro GmbH |

| Innenspiegel |
|--------------------------------|
| abblendbar, in Dachhimmelfarbe |

wahlweise:

| automatisch abblendend |
|--|
| mit Licht-/Regensensor und Frontscheibe mit grauem Colorstreifen |



Panorama-Glasdach elektrische Betätigung zum Ausstellen und Öffnen des Glaselements, Automatiklauf beim Öffnen und Schließen, getönter Glaseinsatz mit stufenlos manuell einstellbarem Sonnenschutz, Komfortschlie-ßung von außen über den Funkschlüssel; bietet durch die extragroße Glasfläche ein angenehmes, lichtdurchflutetes Innenraumambiente, gute Akus-tik bei ausgestelltem bzw. voll geöffnetem Dach, in-tegrierter Windabweiser reduziert Windgeräusche bei geöffnetem Dach.

| Panorama-Glasdach mit geschwärztem Dach |
|--|
| wie Panorama-Glasdach; zusätzlich hinterer Teil des Daches geschwärzt, inklusive Dachkantenspoiler |



Komfortschlüssel Zugangs- und Wegfahrberechtigungssystem, der Schlüssel muss lediglich mitgeführt werden; Starten und Abstellen des Motors über die Engine-Start-Stop-Taste in der Armaturentafel; Ent- und Verriegelung des Fahrzeugs von außen über Sensor am Fahrertürgriff; das Öffnen der Gepäckraumklappe ist auch bei verriegel-tem Fahrzeug möglich.

| Funkschlüssel |
|--|
| ent- und verriegelt Türen, Gepäckraum- und Tankklappe; inklusive Komfortschließung/-öffnung der Fenster und des optionalen Panorama-Glasdaches |

| Wegfahrsperr elektronisch |
|--|
| integriert in das Motorsteuergerät, automatische Aktivierung durch Fahrzeugschlüssel |

| Zündschloss |
|---|
| elektronisch, Zündschlüssel mit Abspeicherung diverser Servicedaten |

Diebstahlwarnanlage mit Abschleppschutz durch Neigungswinkelsensor (abschaltbar), inkl. abschaltbarer Innenraum-überwachung; bordspannungsunabhängiges Signal-horn, zur Überwachung von Türen, Front- und Gepäckraumklappe

| Schließsysteme |
|--|
| Vorbereitung für Ortungsassistent <div>Vorbereitung zur Anbindung eines Ortungsassistenten (erhältlich über Audi Original Zubehör), mit dem das entwendete Fahrzeug lokalisiert werden kann</div> |
| Verglasung |
| Wärmeschutzverglasung <div>grün getönt; für Heckscheibe, Tür- und Seitenscheiben</div> |
| Frontscheibe <div>beheizbar, in Wärmeschutzverglasung, grün getönt</div> |

| Frontscheibe mit grauem Colorstreifen |
|--|
| am oberen Rand |

| Heckscheibe |
|--|
| beheizbar, mit Zeitschaltung; zusätzliche Beheizung der unteren Endstellung des Heckscheibenwischers |

| Scheiben abgedunkelt (Privacy-Verglasung) |
|---|
| Heckscheibe und Seitenscheiben hinten abgedunkelt; bei A1 Sportback zusätzlich Türscheiben hinten abgedunkelt |

Scheibenwaschanlage 2-Stufen-Schaltung, Intervallschaltung 4-stufig einstell-bar, Tipp-Wisch-Kontakt, Wasch-Wisch-Automatik, mit reversierender Wischeranlage und Parkstellung zur Erhöhung der Einsatzdauer der Wischblätter, Heckscheibenwischer mit Wasch-Wisch-Automatik und automatischem Wischen beim Einlegen des Rück-wärtsgangs (bei aktiviertem Scheibenwischer vorn)

Sonnenblenden für Fahrer und Beifahrer, klapp- und schwenkbar, mit abdeckbarem Make-up-Spiegel

| Weitere Außenausstattungen |
|--|
| Vorrüstung für Anhängervorrichtung <div>beinhaltet die Vorverkabelung bis zur Reserveradmulde. Der Teilesatz zur Nachrüstung ist über Audi Original Zubehör erhältlich.</div> |

| Audi Singleframe |
|--|
| Zierrahmen einteilig um den Kühlergrill, mit blanken Audi Ringen, mittig |

Optikpaket Schwarz Kühlergrillrahmen in Schwarz hochglänzend, Rahmen um die Nebelscheinwerfer in Schwarz matt; Kenn-zeichenträger und Kühlergrill in Schwarz. Ein Angebot der quattro GmbH

| Abgasendrohre |
|--|
| Endrohrblende bei Ambition in Hochglanzoptik, bei 1.2 TFSI und 1.6 TDI ein Endrohr, bei 1.4 TFSI und 2.0 TDI zwei Endrohre |

| Modellbezeichnung/Schriftzug |
|-------------------------------------|
| auf der Gepäckraumklappe |



Rücksitzanlage 2+1 ausgeprägte äußere Fondsitze, optisch an die Vorder-sitze angepasst, und eine zusätzliche mittige Sitzmög-lichkeit; 3 Kopfstützen hinten in L-Form, manuell in der Höhe einstellbar, für eine bessere Durchsicht nach hinten; Rücksitzlehne teilbar, im Verhältnis 40 : 60 oder vollständig umklappbar

| Rücksitzanlage |
|---|
| 2-sitzig; optisch an die Vordersitze angepasst; 2 Kopf-stützen hinten in L-Form, manuell in der Höhe ein-stellbar, für eine bessere Durchsicht nach hinten; Rück-sitzlehne teilbar, im Verhältnis 40 : 60 oder vollständig umklappbar |

| Rücksitzlehne umklappbar |
|--|
| teilbar, im Verhältnis 40 : 60 oder vollständig umklappbar |

| Sitzpaket |
|---|
| Beifahrersitz höheneinstellbar; inklusive Komforteinstieg |

| Beifahrersitz manuell höheneinstellbar |
|---|
|---|

| Sitzheizung vorn |
|---|
| beheizt Sitz- und Lehnenmittelbahn, bei Sportsitzen auch die Sitzseitenwangen, für Fahrer- und Beifahrer-seite individuell 2-stufig einstellbar |

| Mittelarmlehne vorn |
|--|
| mit aufklappbarem Staufach, in der Neigung einstellbar |

| Kopfstützen vorn |
|---------------------------------|
| manuell in der Höhe einstellbar |

| Kopfstützen hinten |
|---|
| für die beiden äußeren Fondsitzeplätze, manuell in der Höhe einstellbar |

| Kindersitzbefestigung ISOFIX für die Fondsitze |
|---|
| Normhalterung zur praktischen Befestigung von Kindersitzen nach ISO-Norm. Die empfohlenen Kinder-sitze erhalten Sie bei Ihrem Audi Partner. |

| Kindersitzbefestigung ISOFIX und Top Tether für die äußeren Fondsitze |
|---|
| Normhalterung zur praktischen Befestigung von ISOFIX-Kindersitzen, inklusive zusätzlichen Befestigungspunkts (Top Tether). Die empfohlenen Kindersitze erhalten Sie bei Ihrem Audi Partner. |

| Deaktivierungsschalter für Beifahrerairbag |
|---|
|---|



Multifunktions-Sportlederlenkrad im 3-Speichen-Design mit Schaltwippen mit Fullsize-Airbag, in Höhe und Abstand einstellbar, inklusive Schalt- bzw. Wählhebelknaf in Leder; zur Bedienung der vorhandenen Infotainment-Umfänge; Schaltwippen zum manuellen Wechseln der Fahr-stufen bei S tronic

| Sportlenkrad im 3-Speichen-Design |
|--|
| mit Fullsize-Airbag, in Höhe und Abstand einstellbar |

| Sportlederlenkrad im 3-Speichen-Design |
|--|
| mit Fullsize-Airbag, in Höhe und Abstand einstellbar |

Multifunktions-Sportlederlenkrad im 3-Speichen-Design mit Fullsize-Airbag, in Höhe und Abstand einstellbar, inklusive Schalt- bzw. Wählhebelknaf in Leder; zur Bedienung der vorhandenen Infotainment-Umfänge

Lenkräder/Schalthebel/Bedienelemente**Schalthebelknauf in Aluminium Audi exclusive**

Ein Angebot der quattro GmbH

Lenkradkranz in Leder Audi exclusive

in allen Audi exclusive-Farben erhältlich; Naht individuell wählbar in verschiedenen Audi exclusive-Farben mit Audi exclusive-spezifischem Nahtbild. Ein Angebot der quattro GmbH

Bedienelemente in Leder Audi exclusive

Beledung von Lenkradkranz, Wähl- oder Schalthebel und Wähl- oder Schalthebelmanschette in allen Audi exclusive-Farben erhältlich; Nähte individuell wählbar in verschiedenen Audi exclusive-Farben; Nähte am Lenkradkranz mit Audi exclusive-spezifischem Nahtbild. Ein Angebot der quattro GmbH

Bedienelemente in „Wildleder“ schwarz Audi exclusive

Lenkradkranz, Wähl- oder Schalthebelknauf und Handbremsgriff in „Wildleder“ erhältlich. An den Griffbereichen kann es zu Gebrauchsspuren kommen. Ein Angebot der quattro GmbH

Klimatisierung**Belüftungssystem und Heizung**

- manueller Umluftbetrieb
- Heizung 4-stufig einstellbar
- 4 runde, separat einstellbare Ausströmer
- Fußraumausströmer vorn und hinten
- Defrosterdüsen für Frontscheibe und Seitenscheiben
- kombinierter Schadstoff- und Pollenfilter

Klimaanlage manuell

- kühlt bzw. erwärmt den Fahrzeuginnenraum
- manueller Umluftbetrieb
- 4 Luftausströmer in der Armaturentafel
- 4-stufiges Gebläse und manuelle Luftverteilung
- Fußraumausströmer vorn und hinten
- Defrosterdüsen für Frontscheibe und Seitenscheiben
- kombinierter Schadstoff- und Pollenfilter

**Klimaautomatik**

- regelt elektronisch die Lufttemperatur, -menge und -verteilung
- sonnenstandsabhängige Regelung
- automatische Umluftregelung
- 4 Luftausströmer in der Armaturentafel
- Fußraumausströmer vorn und hinten
- separate Defrostertaste zur schnelleren Enteisung der Front- und Seitenscheiben
- Kombifilter
- Stauluftregelung
- Licht-/Regen- und Feuchtesensor

Gepäcksicherungs- und Ablagesysteme**Ablagefächer**

Ablagefach in den Tür-/Seitenverkleidungen und in der Mittelkonsole

Handschuhfach

auf der Beifahrerseite, mit Beleuchtung

Ablagepaket

- Ablage tasche an der Rückseite der Vordersitzlehnen
- Ablagefach unter dem Fahrersitz
- Ablagenetz im Beifahrerfußraum
- bei A1 mit 2 Multifixierpunkten hinten links und rechts
- abschließbares Handschuhfach
- Ablageschale mit 3 Getränkehaltern zwischen den Fondsitzen (bei 4-Sitzer)

Verzurrösen

4-fach, im Gepäckraum, zur Befestigung von Gepäckstücken und Gegenständen

Ski-/Snowboardtasche

entnehmbar, für den praktischen Transport von langen Gegenständen, z. B. bis zu 4 Paar Ski oder 2 Snowboards

Gepäckraumabdeckung

herausnehmbar

Gepäckraumpaket

12-Volt-Steckdose, Gepäckraumnetz zum Fixieren an den Verzurrösen am Gepäckraumboden, Staufächer unter dem Ladeboden, Spannband seitlich, zusätzliche Gepäckraumleuchte, zusätzlicher Multifixierpunkt

Weitere Innenausstattungen**Fußmatten vorn**

in Velours, abgestimmt auf die jeweilige Teppichfarbe

Fußmatten vorn und hinten

in Velours, abgestimmt auf die jeweilige Teppichfarbe

Fensterheber

elektrisch, vorn und bei A1 Sportback zusätzlich hinten; mit Überschusskraftbegrenzung, Komfortöffnung/-schließung über Funkschlüssel, Tipp-auf- und Tipp-zu-Funktion

Mittelkonsole

mit 2 Getränkehaltern und zusätzlichem Ablagefach

Zigarettenanzünder und Aschenbecher

in der Mittelkonsole vorn

Haltegriffe

gedämpft, klappbar, jeweils im Dachbereich versenkt angeordnet

Steckdose 12 Volt

in der Mittelkonsole

Aluminiumoptik im Interieur

Elemente an Türinnenbetätigung, Türzuziehgriff, Handschuhfach, Klimabedienteilregler; Lichtdreh-schalter in Aluminiumoptik; inklusive Einstiegsleiste mit Aluminiumeinlage

Erweiterte farbige Interieurelemente mono.pur

Armauflagen in den Türen und untere Mittelkonsole in Kunstleder

Erweiterte farbige Interieurelemente in Leder Audi exclusive

untere Mittelkonsole und Armauflage in den Türen beledert mit Kontrastnähten. Das Leder und die Nähte sind individuell wählbar in allen Audi exclusive-Farben. Ein Angebot der quattro GmbH

Fußstütze und Pedalkappen in Edelstahl¹

aus gebürstetem Edelstahl gefertigt. Die Gummibeschichtung an der Oberfläche sorgt für mehr Grip.

MMI® und Navigationssysteme**MMI® Navigation plus**

- mit Navigationsdaten (Festplatte)²
- hochauflösendes 6,5-Zoll-Farbdisplay mit hochwertiger Kartendarstellung, Kartendarstellung mit Topografie-Karteneinfärbung, Anzeige von vielen Sehenswürdigkeiten und Stadtmodellen in 3D, Wahl aus 3 Alternativrouten
- Dreh-/Drück-Steller mit integrierter Joystick-Funktion für die Suche auf der Karte
- Routeninformation im Splitscreen (Manöverpunkte, Points of Interest an Autobahnen, TMCpro auf Route), Kreuzungsdetailkarte und Spurempfehlung, dynamische Zielführung (soweit verfügbar)
- Sprachdialogsystem (Ganzwort-Adresseingabe in einem Satz)
- Vorlesen der TMCpro-Meldungen
- zusätzliche Pfeildarstellung im Fahrerinformationssystem
- Radio mit 3-fach-Tuner und Phasendiversity
- Festplatte als Speicher für Musik (20 GB)
- DVD-Laufwerk (MP3-, WMA-, AAC- und MPEG-4-fähig), nutzbar für Musik- und Video-DVDs
- 2 SDHC-Kartenleser (bis zu 32 GB)
- Audi music interface (Anbindung Apple iPod ab 4. Generation, Musikfunktionalität Apple iPhone sowie USB-Speichermedien und MP3-Player)
- Bluetooth-Schnittstelle mit Bluetooth-Audiostreaming
- 8 Passivlautsprecher mit einer Gesamtleistung von 80 Watt

In Kombination mit Audi connect inkl. Autotelefon ist die Nutzung der von Audi connect unterstützten Dienste wie z. B. Navigation mit Google Earth™-Kartenservice³ und Google Street View™³, Wetter, Nachrichten, Verkehrsinformationen online möglich. Bei A1 entfällt bei Bestellung der MMI Navigation plus die Dachantenne.

Navigationspaket

beinhaltet:

- Connectivity-Paket (Audi music interface, Bluetooth-Schnittstelle mit Bluetooth-Audiostreaming, Navigationsvorbereitung und zusätzlichem SDHC-Kartenleser bis zu 32 GB)
- Navigationsdaten (SD-Karte)²
- Darstellung der Karten auf 6,5-Zoll-Farbdisplay; Bedienung über Radioanlage concert, Multifunktions-Sportlederlenkrad oder Sprachdialogsystem

Fahrerinformationssystem

mit weißem 3,5-Zoll-TFT-Monochromdisplay, im direkten Sichtfeld des Fahrers, Anzeige der Radiofrequenz bzw. des Sender- oder Titelnamens und weiterer Inhalte des Infotainment-Systems wie Navigation, GPS-Uhr oder Telefonmenü (falls vorhanden), Anzeige des Bordcomputers mit Kurz- und Langzeitspeicher, Außentemperaturanzeige, digitale Geschwindigkeitsanzeige, Schaltanzeige (Schaltgetriebe und Automatikgetriebe im manuellen Modus), Anzeige der Türen- und Gepäckraumkontrolle. Das integrierte Effizienzprogramm unterstützt den Fahrer mit Verbrauchsdatenübersichten, einer vergrößerten Schaltanzeige (für Schaltgetriebe) sowie Sparhinweisen für ökonomischeres Fahren.

¹Nur in Verbindung mit Handschaltgetriebe. ²Navigationsdaten sind nicht für sämtliche Länder und Regionen verfügbar. Nähere Informationen erhalten Sie bei Ihrem lokalen Audi Partner.

³Google und das Google-Logo sind eingetragene Marken von Google Inc.

Radioanlagen

Radioanlage chorus

monochromes 3-Zoll-Display; CD-Laufwerk (MP3-fähig); 24 Stationsspeicher, Empfangsbereich FM (UKW) und AM (MW); geschwindigkeitsabhangige Lautstarkeanpassung; 4 Passivlautsprecher vorn, Gesamtleistung 40 Watt

| |
|---|
| Radioanlage concert |
| integriertes MMI-Bedienkonzept mit abgesetztem 6,5-Zoll-Farbdisplay und Car-Menü; CD-Laufwerk und SDHC-Speicherkartenleser (bis 32 GB), jeweils MP3-, WMA- und AAC-fähig sowie AUX-IN-Anschluss; 50 Stationsspeicher mit dynamischer Senderliste, Empfangsbereich FM (UKW) und AM (MW); Phasendiversity, geschwindigkeitsabhängige Lautstärkeanpassung, TP-Memo im Fahrbetrieb, 8 Passivlautsprecher vorn und hinten, Gesamtleistung 80 Watt. Bei A1 entfällt bei Bestellung der Radioanlage concert die Dachantenne. |

Digitaler Radioempfang

zusätzlich zum analogen Senderangebot Empfang von digital ausgestrahlten Radiosendern mit besserer Klangqualität nach DAB-Standard, inklusive DAB+ und DMB Audio. Anzeige von programmbegleitenden Zusatzinformationen (z. B. Interpret, Titel, Cover) in Form einer Slideshow und weiteren programmunabhängigen Datendiensten (z. B. Wetter, Verkehr, Nachrichten). In Verbindung mit MMI Navigation plus sucht ein zweiter DAB-Tuner permanent nach alternativen Empfangsfrequenzen des eingestellten Senders, gleichzeitig wird die Senderliste aktualisiert. Bitte beachten: Empfang ist abhängig von lokaler digitaler Netzverfügbarkeit; Inhalt und Umfang der Zusatzinformationen sind abhängig von Bereitstellung durch den jeweiligen Radiosender.

| |
|--|
| Audi sound system |
| 10 Lautsprecher inklusive Centerspeaker in der Armaturentafel und Subwoofer in der Reserveradmulde, 6-Kanal-Verstärker mit einer Gesamtleistung von 180 Watt |



BOSE Surround Sound

Surround-Sound-Wiedergabe mit 14 Lautsprechern inklusive Centerspeaker in der Armaturentafel und Subwoofer in der Reserveradmulde. 10-Kanal-Verstärker mit 465 Watt Gesamtleistung, kraftvolle und präzise Basswiedergabe, nahezu lebensechter Sound mit natürlicher Klangfarbe und Räumlichkeit für ein herausragendes Klangerlebnis, hervorragende Abstimmung des Soundsystems auf die Innenraumakustik des Fahrzeugs. Ein besonderes Designhighlight ist der Schwebefeffekt der vorderen Lautsprecher, erzeugt durch eine indirekte Beleuchtung in LED-Technik. AudioPilot® zur geräuschabhängigen Lautstärkeanpassung. In Verbindung mit MMI Navigation plus ist die Wiedergabe von 5.1 Surround Sound möglich.

CD-Wechsler

im Handschuhfach, für 6 CDs (MP3- und WMA-fähig), erschütterungsgesichert, leicht zugänglich, jede CD einzeln lad- bzw. wechselbar. Die Wiedergabe von kopiergeschützten Musikdateien (DRM) ist nicht möglich.

Telefon und Kommunikation



Audi connect inklusive Autotelefon

Komfortable Anbindung Ihres Fahrzeugs an das Internet. Die Nutzung der von Audi connect unterstützten Dienste ist nur mit den optionalen Ausstattungen **MMI Navigation plus** und dem in Audi connect inklusive Autotelefon integrierten Datenmodul möglich. Zusätzlich benötigen Sie eine SIM-Karte mit Datenoption – bei Autotelefon eine SIM-Karte mit Telefon- und Datenoption oder ein Bluetooth-fähiges Smartphone mit remote SIM Access Profile (rSAP). Für die SIM-Karte befindet sich ein SIM-Kartenleser in der Blende der MMI Navigation plus.

Folgende von **Audi connect** unterstützten **Dienste** sind in Ihrem Modell verfügbar:

Mobilität & Navigation

- Point-of-Interest-Suche (POI) mit Sprachbedienung
- Verkehrsinformationen online
- Navigation mit Google Earth™-Kartenservice* und Google Street View™**
- Zieleinspeisung über myAudi oder Google Maps™**
- Kraftstoffpreise
- Parkplatzinformationen
- Landesinformationen

Kommunikation

- WLAN-Hotspot

Infotainment

- Wetter
- Audi music stream
- Nachrichten online
- City Events
- Reiseinformationen

Die Dienste sind nur mit einem bestehenden oder separat abzuschließenden Mobilfunkvertrag und nur innerhalb der Abdeckung des Mobilfunknetzes verfügbar. Durch den Empfang von Datenpaketen aus dem Internet können, abhängig von Ihrem Mobilfunktarif und insbesondere beim Betrieb im Ausland, zusätzliche Kosten entstehen. Aufgrund des hohen Datenvolumens wird die Verwendung einer Daten-Flatrate dringend empfohlen.

Die Verfügbarkeit der von Audi connect unterstützten Dienste ist länderabhängig. Die Dienste werden für mindestens ein Jahr ab Fahrzeugauslieferung zur Verfügung gestellt. Der Dienst Verkehrsinformationen online erfordert eine Erstaktivierung im Fahrzeug. Ab diesem Zeitpunkt unterliegt dieser Dienst einer Laufzeitbeschränkung von 36 Monaten (sofern die Aktivierung innerhalb von 6 Monaten ab Fahrzeugauslieferung erfolgt; anderenfalls entsprechende Verkürzung des Nutzungsrechts). Ihr Audi Partner informiert Sie gerne über die Möglichkeit der kostenpflichtigen Verlängerung nach Ablauf dieses Zeitraums.

Nähere Informationen zu Audi connect erhalten Sie unter www.audi.com/connect und bei Ihrem Audi Partner; Informationen zu Tarifbedingungen bei Ihrem Mobilfunkanbieter.

Telefon und Kommunikation

Audi music interface

zur Anbindung von portablen Mediaplayern wie zum Beispiel Apple iPod ab Generation 4, Apple iPhone (Musikfunktionalität) sowie USB-Speichermedien und MP3-Playern. Das Audi music interface ist im Handschuhfach untergebracht, die Bedienung erfolgt über das MMI- bzw. Radiobedienteil oder ein Multifunktions-Lederlenkrad. Hinweis: nur in Verbindung mit speziellem Adapterkabel nutzbar (Audi Original Zubehör). Informationen über kompatible Mediaplayer erhalten Sie bei Ihrem Audi Partner und unter www.audi.com/mp3. Bei Bestellung Audi music interface entfällt der separate AUX-IN-Anschluss.

Audi music interface online

Das Audi music interface online erweitert das Audi music interface um folgende Funktionalitäten: Webradio-Stationen und Podcasts können über Ihr WLAN-Heimnetzwerk aufgezeichnet und im Fahrzeug abgespielt werden. Webradio-Stationen können im Fahrzeug live angehört werden. Über das Audi music interface online ist es möglich, einen WLAN-Hotspot im Fahrzeug zu erzeugen. Informationen zu Kompatibilitäten unter www.audi.com/mp3. Ein Angebot der quattro GmbH

Handyvorbereitung (Bluetooth)

beinhaltet eine Freisprecheinrichtung und Sprachbedienung für die Telefonfunktionen sowie eine Vorbereitung für eine optionale handyspezifische Ladeeinrichtung in der Mittelkonsole vorn; inklusive Anbindung an Fahrzeugantenne, dadurch geringe SAR-Strahlung im Fahrzeuginnenraum sowie verbesserte Empfangsqualität; die Bedienung erfolgt über die Radio-/Navigationssysteme oder ein Multifunktions-Lenkrad (soweit vorhanden); Adapter und Informationen über kompatible Mobiltelefone erhalten Sie bei Ihrem Audi Partner oder unter www.audi.com/bluetooth.



Connectivity-Paket

Audi music interface (zur Anbindung von Apple iPod ab Generation 4, Musikfunktionalität Apple iPhone sowie USB-Speichermedien und MP3-Playern); Bluetooth-Schnittstelle (zur Anbindung Bluetooth-fähiger Mobiltelefone) mit Bluetooth-Audiostreaming; Navigationsvorbereitung (Navigationsfunktion und Kartenmaterial über Audi Original Zubehör nachrüstbar); zusätzlicher SDHC-Kartenleser (bis zu 32 GB). Hinweis: In Verbindung mit Audi music interface entfällt der separate AUX-IN-Anschluss.

Bluetooth-Schnittstelle

Bluetooth-fähige Mobiltelefone können über die Schnittstelle mit dem Fahrzeug verbunden werden. Freies Sprechen im Fahrzeug über Mikrofon möglich. Inklusive Bluetooth-Audiostreaming (abhängig von Mobiltelefon-Kompatibilität). Informationen über kompatible Mobiltelefone erhalten Sie bei Ihrem Audi Partner oder unter www.audi.com/bluetooth.

Adapterkabelset für Audi music interface bestehend aus 2 Verbindungskabeln zur Anbindung von iPod/iPhone sowie Datenträgern/Mediaplacern mit USB-Anschluss (Typ A); weitere Adapterkabel über Audi Original Zubehör erhältlich. Informationen zu Kompatibilitäten unter www.audi.com/mp3

Assistenzsysteme

Berganfahrassistent

Nach längerer Betätigung der Fußbremse im Stillstand bleibt der aufgebaute Bremsdruck nach dem Lösen der Fußbremse einen kurzen Moment erhalten. Durch diesen automatischen Bremsengriff erleichtert Ihnen das System ein komfortables Anfahren an nahezu allen Steigungen.

Einparkhilfe hinten

unterstützt das rückwärtige Einparken innerhalb der Systemgrenzen durch akustisches Anzeigen des Abstands hinter dem Fahrzeug zu einem erkannten Objekt; Messung durch Ultraschallsensoren, unauffällig in den Stoßfänger integriert

Einparkhilfe plus

akustische und optische Einparkhilfe innerhalb der Systemgrenzen nach vorn und nach hinten mit Anzeige im Bildschirm

Geschwindigkeitsregelanlage

hält die gewünschte Geschwindigkeit ab etwa 30 km/h konstant, sofern es die Motorleistung bzw. die Motorbremswirkung zulässt, Bedienung über separaten Lenkstockhebel, Anzeige der gesetzten Geschwindigkeit im Fahrerinformationssystem

Fahrwerke/Bremsen

Dynamikfahrwerk

für hervorragende Fahrndynamik bei sehr gutem Fahrkomfort, mit McPherson-Vorderachse; die Verbundlenker-Hinterachse mit neu konzipierten Führungslagern sorgt für präzise Seitenführung und exzellenten Geradeauslauf.

| |
|---|
| Sportfahrwerk |
| mit straff abgestimmter Federung und Dämpfung für direkteren Fahrbahnkontakt und sportliches Handling |

S line-Sportfahrwerk

mit dynamischer Fahrwerksabstimmung

Technik/Sicherheit

Karosserie verzinkt

vollverzinkt im korrosionsgefährdeten Bereich, selbsttragend, mit der Bodengruppe verschweißt, Front- und Heckbereich mit definierten Knautschzonen. (12 Jahre Gewährleistung gegen Durchrostung)

Seitenaufprallschutz

bestehend aus biegesteifen Türaufprallträgersystemen und verstärkter Karosserieseitenstruktur, insbesondere in den B-Säulen und den Schwellern

Airbags

Fullsize-Airbags für Fahrer und Beifahrer, optional mit Deaktivierungsschalter für Beifahrerairbag

Seitenairbags vorn und Kopfairbagsystem

Seitenairbags vorn in die Sitzlehnen integriert; mit zusätzlichem Kopfairbagsystem: entfaltet sich vor der seitlichen Fensterfläche und schützt so Front- und außen sitzende Fondpassagiere bei einem Seitenaufprall

Integrales Kopfstützensystem

Im Fall einer Heckkollision wird durch die Gestaltung des Vordersitzes der Oberkörper besser aufgefangen und der Kopf stärker abgestützt als bei herkömmlichen Systemen. Dadurch wird die Schutzwirkung erhöht bzw. die Gefahr eines Schleudertraumas vermindert.

Kindersicherung

mechanisch für die hinteren Türen und elektrisch für die hinteren Fensterheber

Mitteldisplay

zur Anzeige von Kraftstoffvorrat, elektronischem Kilometer-/Tageskilometerzähler, Warn- und Kontrollleuchten sowie Wartungsintervallen, Außentemperaturanzeige, mit Digitaluhr

Instrumenteneinsatz

mit regelbarer Beleuchtung, Drehzahlmesser und Tachometer mit disproportionaler Geschwindigkeitsanzeige

Sicherheitslenksäule

ergänzt das Schutzpotenzial von Gurt und Airbag

Sicherheitsgurte

3-Punkt-Automatikgurte für alle Sitzplätze, vorn mit pyrotechnischem Gurtstraffer, bei A1 Sportback vorn mit Gurthöhenverstellung; Gurtkraftbegrenzer auf allen Sitzplätzen

Gurtanlagekontrolle

für alle Sitzplätze; akustisches und optisches Warnsignal erinnert an das Anlegen der Sicherheitsgurte vorn; optisches Warnsignal macht auf das Lösen der Sicherheitsgurte hinten aufmerksam.

Warn- und Kontrollleuchten

u. a. für: Airbag, ABS, ESC/ASR, angezogene Handbremse, EDS-Elektronik, Generator, Licht, Fernlicht, Blinkleuchten, Bremsanlage, Motoröl­druck, geschlossene Gepäckraumklappe, Motorelektrik, Vorglühanlage (TDI)

Wardreieck

mit Halterung an der Innenseite der Gepäckraumklappe

Verbandmaterial

im Kofferraum unter dem Ladeboden

Antriebs-Schlupf-Regelung (ASR)

verhindert durch Reduzierung der Motorleistung das Durchdrehen der Antriebsräder und bringt mehr Stabilität und verbesserte Traktion auf der Fahrbahn

Elektronische Differenzialsperre (EDS)

Die Anfahrhilfe bremst automatisch bei unterschiedlich griffiger Fahrbahn die Antriebsräder auf zu glattem Untergrund ab und sorgt so für kraftvolles Vorwärtkommen.

ESC mit elektronischer Quersperre

Die elektronische Stabilisierungskontrolle (ESC) sorgt durch gezieltes Abbremsen einzelner Räder und Eingriff ins Motormanagement für mehr Stabilisierung in bestimmten Fahrsituationen; mit hydraulischem Bremsassistenten. Die elektronische Quersperrfunktion verteilt die Antriebsmomente abhängig von der Fahrsituation durch gezielte Bremseingriffe. Bei Kurvenfahrten steuert die Quersperre aktiv gegen. Dies bedeutet verbesserte Traktion und Dynamik in Kurven und ein präziseres Fahrverhalten. Zusätzlich wird die Agilität während des Lenkens verbessert.

Servolenkung

besonders sportlich-direkt abgestimmt; elektrohydraulisch, geschwindigkeitsabhängige Lenkunterstützung, energiesparende Funktionsweise, Lenkrollradius spurstabilisierend

Handschaltgetriebe

5 bzw. 6 Gänge, vollsynchronisiert, mit hydraulisch betätigter Einscheiben-Trockenkupplung mit asbestfreien Belägen, 2-Massen-Schwungrad

Technik/Sicherheit



S tronic®

Das 7-Gang-Doppelkupplungsgetriebe ermöglicht kürzere Schaltzeiten und Schalten nahezu ohne spürbare Zugkraftunterbrechung; bedienbar über die optionalen Schaltwippen hinter dem Lenkrad, den Wählhebel oder im Automatikbetrieb

Vorderradantrieb

elektronische Differenzialsperre (EDS) über Bremsengriff an allen angetriebenen Rädern, Antriebs-Schlupf-Regelung (ASR), elektronische Stabilisierungskontrolle (ESC) mit Bremsassistent

Rekuperation

Durch Anhebung der Generatorspannung wird während einer Schub- oder Bremsphase Bewegungsenergie in nutzbare elektrische Energie umgewandelt. Durch diese (Brems-)Energierückgewinnung wird bei einer nachfolgenden Beschleunigung der Generator entlastet – und so bis zu 3 % Kraftstoff gespart.

Start-Stop-System

hilft den Kraftstoffverbrauch und den CO2-Ausstoß durch Abschalten des Motors in Standphasen zu senken, z. B. an Ampeln. Für einen Wiederstart wird der Startvorgang bereits beim Treten der Kupplung (Handschaltgetriebe) oder Lösen der Fußbremse (S tronic) eingeleitet. Jederzeit über einen Schalter deaktivierbar

Audi Anschlussgarantie

Audi Anschlussgarantie

direkt und ausschließlich beim Neuwagenkauf bestellbar; setzt die Herstellergarantie konsequent fort und bietet damit über die ersten 2 Jahre hinaus nachhaltig Risikoabsicherung und Kostenkontrolle im Service. 9 Laufzeit-/Gesamtlaufleistungskombinationen sind wählbar:

Zusätzlich 1 Jahr Audi Anschlussgarantie, maximale Gesamtlaufleistung 30.000 km

Zusätzlich 1 Jahr Audi Anschlussgarantie, maximale Gesamtlaufleistung 60.000 km

Zusätzlich 1 Jahr Audi Anschlussgarantie, maximale Gesamtlaufleistung 90.000 km

Zusätzlich 2 Jahre Audi Anschlussgarantie, maximale Gesamtlaufleistung 40.000 km

Zusätzlich 2 Jahre Audi Anschlussgarantie, maximale Gesamtlaufleistung 80.000 km

Zusätzlich 2 Jahre Audi Anschlussgarantie, maximale Gesamtlaufleistung 120.000 km

Zusätzlich 3 Jahre Audi Anschlussgarantie, maximale Gesamtlaufleistung 50.000 km

Zusätzlich 3 Jahre Audi Anschlussgarantie, maximale Gesamtlaufleistung 100.000 km

Zusätzlich 3 Jahre Audi Anschlussgarantie, maximale Gesamtlaufleistung 150.000 km

Audi Original Zubehör: Mehr Platz trifft mehr Komfort.

Der Audi A1 und A1 Sportback sind ein Bekenntnis zu kompromissloser Individualität. Und damit zu wahrer Größe. Egal ob mehr Sportlichkeit, mehr Funktionalität oder mehr Musik – mit Audi Original Zubehör bringen Sie Ihren Audi noch besser zur Geltung. Denn schließlich haben Sie eines gemeinsam: einen unverwechselbaren Charakter. Auf den folgenden Seiten finden Sie eine kleine Auswahl aus dem umfangreichen Angebot von Audi Original Zubehör. Alles zum Thema Individualisierungspakete wird auf den Seiten 66 bis 75 beschrieben.



Weitere Informationen erhalten Sie im Audi A1-Zubehörcatalog, unter www.audi.com und bei Ihrem Audi Partner.





1

1 Ski- und Snowboardhalter

Für den bequemen Transport von bis zu 6 Paar Ski oder 4 Snowboards. Abschließbar. (Nur in Verbindung mit dem Grundträger nutzbar.)

Ebenfalls erhältlich: Fahrradträger für die Anhängervorrichtung, Gepäckbox 370 l sowie Kajakhalter. Für noch mehr Komfort im Innenraum sind Regenschirmetui und Multifunktions tasche für den Multifixierpunkt erhältlich.

2 Audi Kindersitz youngster plus

Bietet hohen Komfort dank intelligenter Gurtführung. Die Lehne ist höhen- und breitenverstellbar. Anpassungen können einfach über ein Sichtfenster zur Größeneinstellung vorgenommen werden. Abnehmbarer, waschbarer Stoffbezug, atmungsaktiv und hautsympathisch, nach Oeko-Tex® Standard 100 zertifiziert, in den Farben Misanorot/Schwarz und Titangrau/Schwarz. Geeignet für Kinder von 15 bis 36 kg (ca. 4 bis 12 Jahre).

Ebenfalls erhältlich: Audi Babyschale für Kleinkinder bis 13 kg und Audi Kindersitz für Kinder von 9 bis 18 kg.



2



3

3 Pflegemittel

Die Audi Pflege- und Reinigungsserie ist abgestimmt auf die hochwertigen Materialien Ihres Audi. Je nach Produkt eignet sie sich zur äußeren Pflege oder für viele Anwendungen im Fahrzeuginnenraum.



4

4 Winter-Aluminium-Gussräder im 5-Arm-Pin-Design

Schneekettentaugliches Winterkomplettrad mit ausdrucksstarkem Design, welches an die typische Form von Bowling-Pins erinnert. In der Dimension 6 J x 15 mit Reifen der Größe 185/60 R 15¹. Oder in der Dimension 6 J x 16 mit Reifen der Größe 195/50 R 16¹.

Ebenfalls erhältlich: Schneeketten für besseren Halt auf Schnee und Eis.

5 Nachrüstung Navigationsfunktion und Navigationsupdate²

Bietet die Möglichkeit, die Navigationsfunktion und -daten zu einem beliebigen späteren Zeitpunkt zu aktivieren (Voraussetzung: Radioanlage concert und Connectivity-Paket). Update des Navigationskartenmaterials bei allen Systemen möglich. Unser Tipp: Verbinden Sie das Update mit dem nächsten Service an Ihrem Fahrzeug.



5



6

6 Gepäckraumeinlage

Umlaufender Rand verbessert Schutz vor Verunreinigungen des Gepäckraumbodens. Rutschhemmendes Muster sorgt für einen besseren Halt der Ladung. Lässt sich einfach und platzsparend verstauen. Auch verfügbar als Gepäckraumschale.

Ebenfalls erhältlich: Gummifußmatten, Einstiegsschutzfolie hinten (nur für A1 Sportback) sowie Ladekanten- und Lackschutzfolien für noch mehr Schutz.

¹Angaben zu den technischen Eigenschaften der Reifen finden Sie auf Seite 107. ²Ausführliche Informationen erhalten Sie bei Ihrem Audi Partner.

| Modell | A1 1.2 TFSI (63 kW) | A1 1.4 TFSI (90 kW) | A1 1.4 TFSI (90 kW, 119 g CO ₂ /km [kombiniert]) ¹ | | | | | |
|--|--|--|--|--------------|--|---------|-------|-----|
| Motorbauart | Reihen-4-Zylinder-Ottomotor mit Benzindirekteinspritzung und Abgasturboaufladung | Reihen-4-Zylinder-Ottomotor mit Benzindirekteinspritzung und Abgasturboaufladung | Reihen-4-Zylinder-Ottomotor mit Benzindirekteinspritzung und Abgasturboaufladung | | | | | |
| Hubraum in cm³ (Ventile pro Zylinder) | 1197 (2) | 1390 (4) | 1390 (4) | | | | | |
| Max. Leistung ² in kW bei min ^{−1} | 63/4800 | 90/5000 | 90/5000 | | | | | |
| Max. Drehmoment in Nm bei min ^{−1} | 160/1500–3500 | 200/1500–4000 | 200/1500–4000 | | | | | |
| Kraftübertragung/Räder | | | | | | | | |
| Antriebsart | Vorderradantrieb | Vorderradantrieb | Vorderradantrieb | | | | | |
| Getriebeart | 5-Gang-Handschaltgetriebe | 6-Gang-Handschaltgetriebe [7-Gang S tronic] | 7-Gang S tronic | | | | | |
| Räder ³ | Stahlräder, 6 J x 15 | Stahlräder, 6,5 J x 15 | Stahlräder, 6,5 J x 15 | | | | | |
| Reifen ³ | 185/60 R 15 ⁴ | 205/55 R 15 ⁴ | 205/55 R 15 ⁴ | | | | | |
| Gewicht/Volumen | A1 | A1 Sportback | A1 | A1 Sportback | A1 | | | |
| Leergewicht ⁵ in kg | 1115 | 1140 | 1175 | [1200] | 1200 | [1225] | 1200 | |
| Zul. Gesamtgewicht ⁶ in kg | 1490 | 1555 | 1550 | [1575] | 1615 | [1640] | 1575 | |
| Zul. Dachlast/Stützlast in kg | 75/50 | 75/50 | 75/50 | [75/50] | 75/50 | [75/50] | 75/50 | |
| Tankinhalt ca. in l | 45 | 45 | 45 | [45] | 45 | [45] | 45 | |
| Fahrleistung/Verbrauch ⁷ | | | | | | | | |
| Höchstgeschwindigkeit in km/h | 180 | 180 | 203 | [203] | 203 | [203] | 203 | |
| Beschleunigung 0–100 km/h in s | 11,7 | 11,9 | 8,9 | [8,9] | 9,0 | [9,0] | 8,9 | |
| Kraftstoffart | Super schwefelfrei ROZ 95 ⁸ | | Super schwefelfrei ROZ 95 ⁸ | | Super schwefelfrei ROZ 95 ⁸ | | | |
| Kraftstoffverbrauch ⁹ in l/100 km | innerorts | 6,2 | 6,2 | 6,8 | [6,5] | 6,9 | [6,5] | 6,5 |
| | außerorts | 4,4 | 4,4 | 4,4 | [4,6] | 4,6 | [4,6] | 4,4 |
| | kombiniert | 5,1 | 5,1 | 5,3 | [5,3] | 5,4 | [5,3] | 5,2 |
| CO ₂ -Emission ⁹ in g/km | innerorts | 143 | 143 | 158 | [150] | 160 | [150] | 150 |
| | außerorts | 103 | 103 | 104 | [106] | 106 | [106] | 102 |
| | kombiniert | 118 | 118 | 124 | [122] | 126 | [122] | 119 |
| Abgasnorm | EU5 | | EU5 | | EU5 | | | |

| Modell | A1 1.4 TFSI (103 kW) | A1 1.4 TFSI (103 kW, 109 g CO ₂ /km [kombiniert]) ^{10, 11} | A1 1.4 TFSI (136 kW) | | | | | | |
|--|--|--|---|---------|---|---------|-------|-------|-----|
| Motorbauart | Reihen-4-Zylinder-Ottomotor mit Benzindirekteinspritzung, 2-stufiger Aufladung und Audi cylinder on demand-Technologie | Reihen-4-Zylinder-Ottomotor mit Benzindirekteinspritzung, 2-stufiger Aufladung und Audi cylinder on demand-Technologie | Reihen-4-Zylinder-Ottomotor mit Benzindirekteinspritzung und 2-stufiger Aufladung | | | | | | |
| Hubraum in cm³ (Ventile pro Zylinder) | 1395 (4) | 1395 (4) | 1390 (4) | | | | | | |
| Max. Leistung ² in kW bei min ^{−1} | 103/5000 | 103/5000 | 136/6200 | | | | | | |
| Max. Drehmoment in Nm bei min ^{−1} | 250/1500–3500 | 250/1500–3500 | 250/2000–4500 | | | | | | |
| Kraftübertragung/Räder | | | | | | | | | |
| Antriebsart | Vorderradantrieb | Vorderradantrieb | Vorderradantrieb | | | | | | |
| Getriebeart | 6-Gang-Handschaltgetriebe ¹² [7-Gang S tronic] | 6-Gang-Handschaltgetriebe ¹² [7-Gang S tronic] | 7-Gang S tronic | | | | | | |
| Räder ³ | Stahlräder, 6,5 J x 15 | Stahlräder, 6,5 J x 15 | Aluminium-Gussräder, 7,5 J x 17 | | | | | | |
| Reifen ³ | 205/55 R 15 ⁴ | 205/55 R 15 ⁴ | 215/40 R 17 ⁴ | | | | | | |
| Gewicht/Volumen | A1 | A1 Sportback | A1 Sportback | A1 | A1 Sportback | | | | |
| Leergewicht ⁵ in kg | 1185 | [1195] | 1210 | [1220] | 1210 | [1220] | 1265 | 1290 | |
| Zul. Gesamtgewicht ⁶ in kg | 1560 | [1570] | 1625 | [1635] | 1625 | [1635] | 1640 | 1685 | |
| Zul. Dachlast/Stützlast in kg | 75/50 | [75/50] | 75/50 | [75/50] | 75/50 | [75/50] | 75/50 | 75/50 | |
| Tankinhalt ca. in l | 45 | [45] | 45 | [45] | 45 | [45] | 45 | 45 | |
| Fahrleistung/Verbrauch ⁷ | | | | | | | | | |
| Höchstgeschwindigkeit in km/h | 212 | [212] | 212 | [212] | 212 | [212] | 227 | 227 | |
| Beschleunigung 0–100 km/h in s | 7,9 | [7,9] | 8,0 | [8,0] | 8,0 | [8,0] | 6,9 | 7,0 | |
| Kraftstoffart | Super schwefelfrei ROZ 95 ⁸ | | Super schwefelfrei ROZ 95 ⁸ | | SuperPlus schwefelfrei ROZ 98 ¹³ | | | | |
| Kraftstoffverbrauch ⁹ in l/100 km | innerorts | 5,8 | [5,7] | 6,0 | [5,9] | 5,8 | [5,7] | 7,5 | 7,5 |
| | außerorts | 4,1 | [4,1] | 4,3 | [4,3] | 4,1 | [4,1] | 5,1 | 5,1 |
| | kombiniert | 4,7 | [4,7] | 4,9 | [4,9] | 4,7 | [4,7] | 5,9 | 5,9 |
| CO ₂ -Emission ⁹ in g/km | innerorts | 133 | [132] | 138 | [136] | 133 | [132] | 174 | 174 |
| | außerorts | 95 | [96] | 99 | [99] | 95 | [96] | 119 | 119 |
| | kombiniert | 109 | [109] | 113 | [113] | 109 | [109] | 139 | 139 |
| Abgasnorm | EU5 | | EU5 | | EU5 | | | | |

[[]] Angaben für S tronic. Erklärungen ¹ bis ¹⁴ auf Seite 107.

| Modell | A1 1.6 TDI (66 kW) | | | | A1 1.6 TDI (77 kW) | | | | A1 2.0 TDI (105 kW) | | | | | | | | | | | | | | | | | | | | | | | | |
|---|---|---------|---------------------|---------|---|-------|---------------------|-------|---|-------|---------------------|-------|-----|-----------|-----|-------|-----|-------|-----|-----|-----|-----|-----|-----|------------|-----|-------|-----|-------|-----|-----|-----|-----|
| Motorbauart | Reihen-4-Zylinder-Dieselmotor mit Common-Rail-Einspritzsystem und Abgasturboaufladung | | | | Reihen-4-Zylinder-Dieselmotor mit Common-Rail-Einspritzsystem und Abgasturboaufladung | | | | Reihen-4-Zylinder-Dieselmotor mit Common-Rail-Einspritzsystem und Abgasturboaufladung | | | | | | | | | | | | | | | | | | | | | | | | |
| Hubraum in cm³ (Ventile pro Zylinder) | 1598 (4) | | | | 1598 (4) | | | | 1968 (4) | | | | | | | | | | | | | | | | | | | | | | | | |
| Max. Leistung² in kW bei min ^{−1} | 66/4200 | | | | 77/4400 | | | | 105/4200 | | | | | | | | | | | | | | | | | | | | | | | | |
| Max. Drehmoment in Nm bei min ^{−1} | 230/1500–2500 | | | | 250/1500–2500 | | | | 320/1750–2500 | | | | | | | | | | | | | | | | | | | | | | | | |
| Kraftübertragung/Räder | | | | | | | | | | | | | | | | | | | | | | | | | | | | | | | | | |
| Antriebsart | Vorderradantrieb | | | | Vorderradantrieb | | | | Vorderradantrieb | | | | | | | | | | | | | | | | | | | | | | | | |
| Getriebeart | 5-Gang-Handschaltgetriebe [7-Gang S tronic] | | | | 5-Gang-Handschaltgetriebe | | | | 6-Gang-Handschaltgetriebe | | | | | | | | | | | | | | | | | | | | | | | | |
| Räder³ | Stahlräder, 6,5] x 15 | | | | Stahlräder, 6,5] x 15 | | | | Aluminium-Gussräder, 7] x 16 | | | | | | | | | | | | | | | | | | | | | | | | |
| Reifen³ | 205/55 R 15⁴ | | | | 205/55 R 15⁴ | | | | 215/45 R 16⁴ | | | | | | | | | | | | | | | | | | | | | | | | |
| Gewicht/Volumen | A1 | | A1 Sportback | | A1 | | A1 Sportback | | A1 | | A1 Sportback | | | | | | | | | | | | | | | | | | | | | | |
| Leergewicht⁵ in kg | 1210 | [1235] | 1235 | [1260] | 1215 | 1240 | 1265 | 1290 | 1265 | 1290 | 1265 | 1290 | | | | | | | | | | | | | | | | | | | | | |
| Zul. Gesamtgewicht⁶ in kg | 1585 | [1610] | 1650 | [1675] | 1590 | 1655 | 1640 | 1685 | 1640 | 1685 | 1640 | 1685 | | | | | | | | | | | | | | | | | | | | | |
| Zul. Dachlast/Stützlast in kg | 75/50 | [75/50] | 75/50 | [75/50] | 75/50 | 75/50 | 75/50 | 75/50 | 75/50 | 75/50 | 75/50 | 75/50 | | | | | | | | | | | | | | | | | | | | | |
| Tankinhalt ca. in l | 45 | [45] | 45 | [45] | 45 | 45 | 45 | 45 | 45 | 45 | 45 | 45 | | | | | | | | | | | | | | | | | | | | | |
| Fahrleistung/Verbrauch⁷ | | | | | | | | | | | | | | | | | | | | | | | | | | | | | | | | | |
| Höchstgeschwindigkeit in km/h | 182 | [182] | 182 | [182] | 190 | 190 | 217 | 217 | 217 | 217 | 217 | 217 | | | | | | | | | | | | | | | | | | | | | |
| Beschleunigung 0–100 km/h in s | 11,4 | [11,4] | 11,6 | [11,6] | 10,5 | 10,7 | 8,2 | 8,3 | 8,2 | 8,3 | 8,2 | 8,3 | | | | | | | | | | | | | | | | | | | | | |
| Kraftstoffart | Diesel schwefelfrei¹⁴ | | | | Diesel schwefelfrei¹⁴ | | | | Diesel schwefelfrei¹⁴ | | | | | | | | | | | | | | | | | | | | | | | | |
| Kraftstoffverbrauch⁹ in l/100 km | innerorts | 4,4 | [5,1] | 4,4 | [5,1] | 4,4 | 4,4 | 5,0 | 5,0 | 4,4 | 4,4 | 5,0 | 5,0 | außerorts | 3,4 | [3,7] | 3,4 | [3,7] | 3,4 | 3,4 | 3,6 | 3,6 | 4,1 | 4,1 | kombiniert | 3,8 | [4,2] | 3,8 | [4,2] | 3,8 | 3,8 | 4,1 | 4,1 |
| CO₂-Emission⁹ in g/km | innerorts | 115 | [132] | 115 | [132] | 115 | 115 | 131 | 131 | 115 | 115 | 131 | 131 | außerorts | 89 | [97] | 89 | [97] | 89 | 89 | 95 | 95 | 108 | 108 | kombiniert | 99 | [110] | 99 | [110] | 99 | 99 | 108 | 108 |
| Abgasnorm | EU5 | | | | EU5 | | | | EU5 | | | | | | | | | | | | | | | | | | | | | | | | |

Technische Daten des Audi A1 1.6 TDI (66 kW)

Technische Daten des Audi A1 1.6 TDI (77 kW)

Technische Daten des Audi A1 2.0 TDI (105 kW)

Erklärungen

¹ Folgende Ausstattungen sind für den Audi A1 1.4 TFSI S tronic (119 g CO₂/km) nicht erhältlich: Panorama-Glasdach, 18-Zoll-Aluminium-Gussräder, Reifen mit Notlaufeigenschaften sowie Xenon plus inklusive Schweinwerfer-Reinigungsanlage.

² Der angegebene Wert wurde nach dem vorgeschriebenen Messverfahren (RL 80/1269/EWG in der gegenwärtig geltenden Fassung) ermittelt.

³ Bei Ambition Aluminium-Gussräder, Größe 7] x 16 mit Reifen 215/45 R 16.

⁴ Angaben zu den technischen Eigenschaften der Reifen finden Sie in der nebenstehenden Tabelle.

⁵ Fahrzeugleergewicht mit Fahrer (68 kg), Gepäck (7 kg) und Kraftstoffbehälter zu 90 % gefüllt, ermittelt nach der RL 92/21/EWG in der gegenwärtig geltenden Fassung. Durch Sonderausstattungen können sich das Leergewicht und der Luftwiderstandsbeiwert des Fahrzeugs erhöhen, wodurch die mögliche Nutzlast bzw. Höchstgeschwindigkeit entsprechend verringert wird.

⁶ Für den Audi A1 Sportback ist die Erhöhung des zulässigen Gesamtgewichts ausstattungsabhängig möglich. Über Details und den genauen Einsatztermin informieren Sie sich bitte bei Ihrem Audi Partner.

⁷ Der Kraftstoffverbrauch und die CO₂-Emissionen eines Fahrzeugs hängen nicht nur von der effizienten Ausnutzung des Kraftstoffs durch das Fahrzeug ab, sondern werden auch vom Fahrverhalten und von anderen nichttechnischen Faktoren beeinflusst. CO₂ ist das für die Erderwärmung hauptsächlich verantwortliche Treibhausgas.

⁸ Die Verwendung von unverbleitem Kraftstoff Super schwefelfrei ROZ 95 nach DIN EN 228 wird empfohlen. Wenn nicht verfügbar: unverbleiter Kraftstoff Normal schwefelfrei ROZ 91 nach DIN EN 228 mit geringer Leistungsminderung. Kraftstoffqualität bleifrei ROZ 95 mit einem maximalen Ethanolanteil von 10 % (E10) ist grundsätzlich verwendbar. Die Angaben zum Verbrauch beziehen sich auf den Betrieb mit Kraftstoff ROZ 95 nach 692/2008/EG.

⁹ Die angegebenen Werte wurden nach den vorgeschriebenen Messverfahren ermittelt. Die Angaben beziehen sich nicht auf ein einzelnes Fahrzeug und sind nicht Bestandteil des Angebots, sondern dienen allein Vergleichszwecken zwischen den verschiedenen Fahrzeugtypen.

¹⁰ Folgende Ausstattungen sind für den Audi A1 Sportback 1.4 TFSI 6-Gang-Handschaltgetriebe (109 g CO₂/km) nicht erhältlich: Panorama-Glasdach sowie BOSE Surround Sound.

¹¹ Folgende Ausstattungen sind für den Audi A1 Sportback 1.4 TFSI 7-Gang S tronic (109 g CO₂/km) nicht erhältlich: Panorama-Glasdach, BOSE Surround Sound, 18-Zoll-Aluminium-Gussräder sowie Reifen mit Notlaufeigenschaften.

¹² Über den genauen Einsatztermin informieren Sie sich bitte bei Ihrem Audi Partner.

¹³ Die Verwendung von unverbleitem Kraftstoff SuperPlus schwefelfrei ROZ 98 nach DIN EN 228 wird empfohlen. Wenn nicht verfügbar: unverbleiter Kraftstoff Super schwefelfrei ROZ 95 nach DIN EN 228 mit geringer Leistungsminderung. Kraftstoffqualität bleifrei ROZ 95 mit einem maximalen Ethanolanteil von 10 % (E10) ist grundsätzlich verwendbar. Die Angaben zum Verbrauch beziehen sich auf den Betrieb mit Kraftstoff ROZ 95 nach 692/2008/EG.

¹⁴ Die Verwendung von Diesel schwefelfrei nach DIN EN 590 wird empfohlen. Wenn nicht verfügbar: Diesel nach DIN EN 590.

Technische Daten des Audi A1 1.6 TDI (66 kW)

Technische Daten des Audi A1 1.6 TDI (77 kW)

Technische Daten des Audi A1 2.0 TDI (105 kW)

Technische Daten des Audi A1 1.6 TDI (66 kW)

Technische Daten des Audi A1 1.6 TDI (77 kW)

Technische Daten des Audi A1 2.0 TDI (105 kW)

Klassifizierungen von Reifenparametern

In der Tabelle finden Sie die Spannen der Kraftstoffeffizienzklasse, der Nasshaftungsklasse und der Klasse des externen Rollgeräusches zu den unterschiedlichen Reifengrößen des Audi A1 und A1 Sportback.

| | Reifengröße | Kraftstoff-effizienzklasse | Nasshaftungs-klasse | Klasse des externen Rollgeräusches | |
|-------------------|-------------|----------------------------|---------------------|------------------------------------|---|
| Sommerreifen | 185/60 R 15 | F–B | C–B | 70–66 | – |
| | 205/55 R 15 | E | B | 71–68 | – |
| | 215/45 R 16 | E–B | C–B | 72–68 | – |
| | 215/40 R 17 | F–E | C–B | 72–71 | |
| | 225/35 R 18 | F | C–B | 73–68 | – |
| Winterreifen | 185/60 R 15 | E | E–C | 70–67 | – |
| | 195/50 R 16 | F–E | E–C | 72–67 | – |
| | 215/40 R 17 | F | E | 67 | |
| All-Season-Reifen | 215/45 R 16 | E | E | 67 | |

Die Bestellung eines bestimmten Reifens ist nicht möglich. Bezüglich des landesspezifischen Reifenangebotes fragen Sie bitte Ihren Audi Partner.

[[]] Angaben für S tronic.

Audi A1

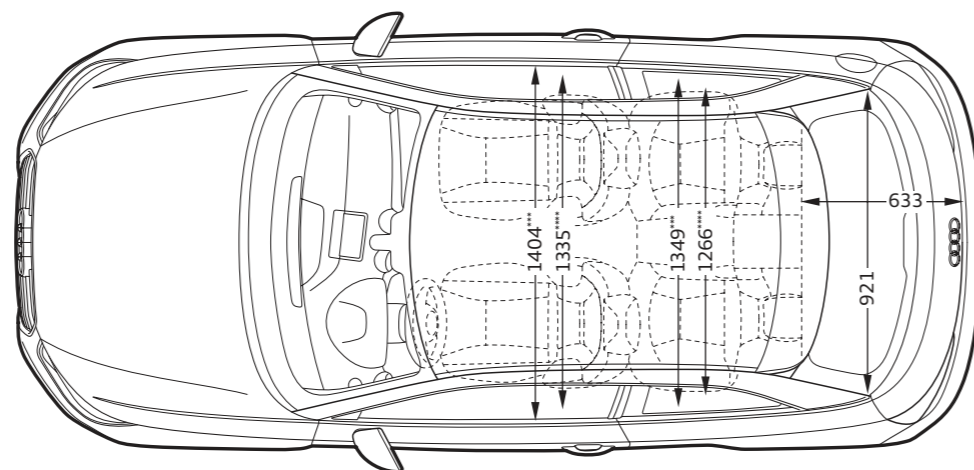
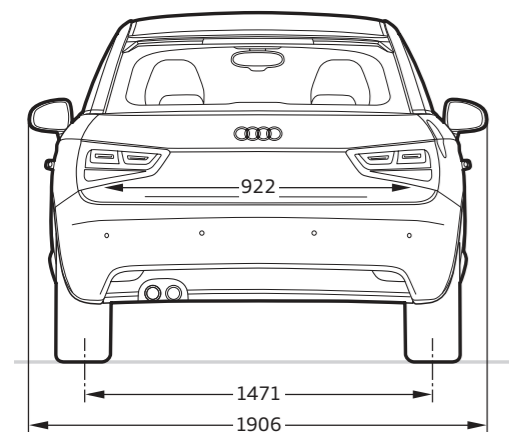
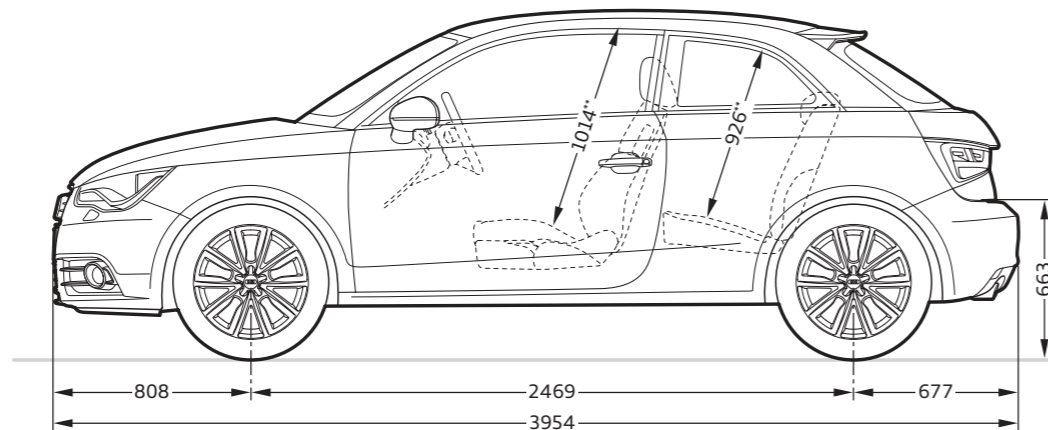
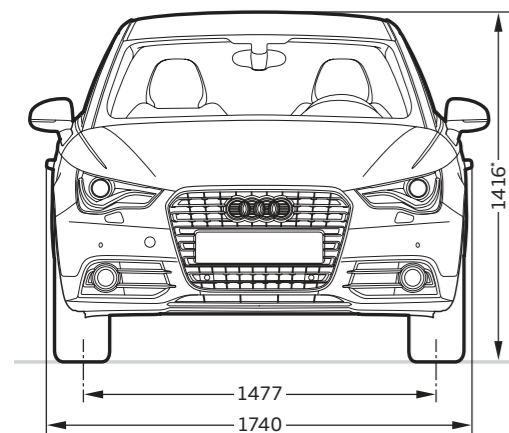
**Angaben in Millimeter.**

Angaben der Abmessungen bei Fahrzeugleergewicht.

Gepäckraumvolumen 270/920 l (Messung nach VDA-Methode mit Quadern von 200 x 100 x 50 mm Kantenlänge; zweiter Wert: bei umgeklappter Rücksitzlehne und dachhoher Beladung).

Wendekreis ca. 10,6 m.

*Mit Dachantenne beträgt die Fahrzeughöhe 1441 mm. **Maximaler Kopfraum. ***Breite Ellbogenraum.

****Breite Schulterraum.

Audi A1 Sportback

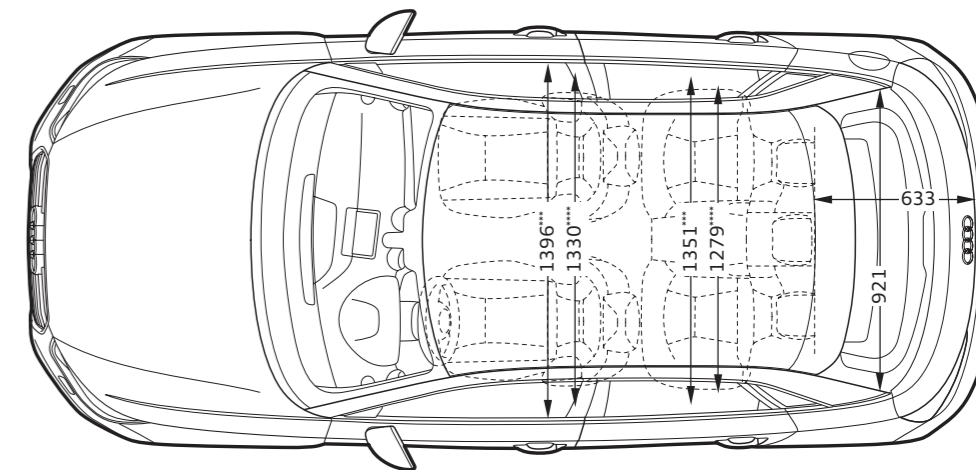
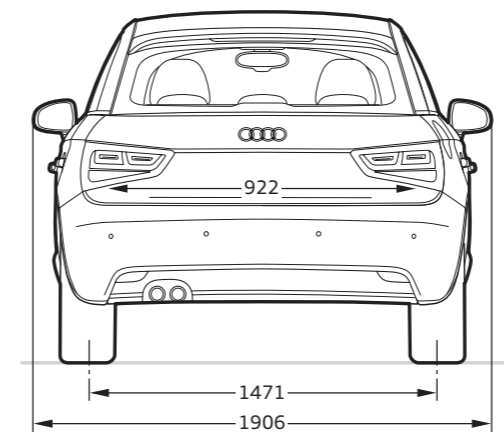
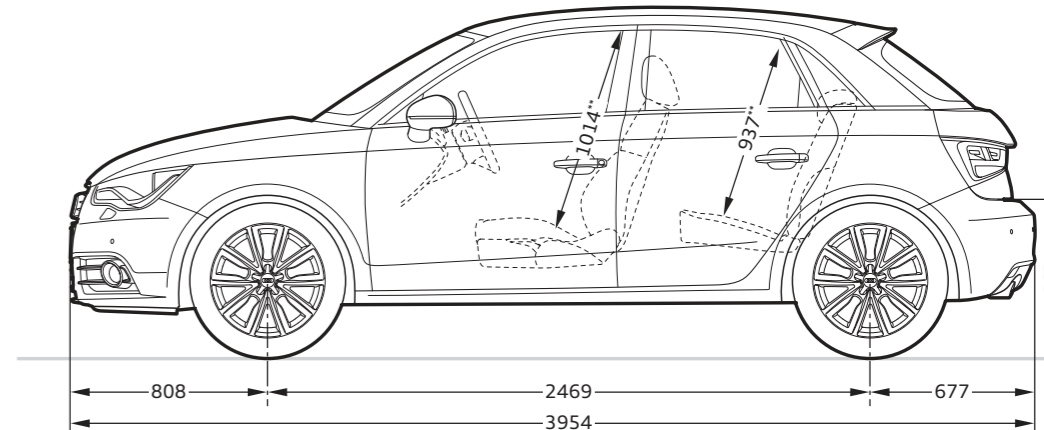
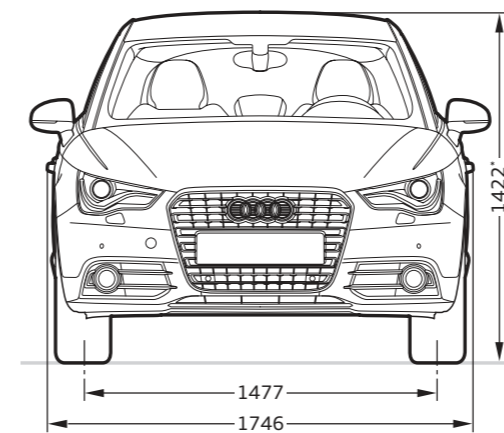
**Angaben in Millimeter.**













Angaben der Abmessungen bei Fahrzeugleergewicht.









Gepäckraumvolumen 270/920 l (Messung nach VDA-Methode mit Quadern von 200 x 100 x 50 mm Kantenlänge; zweiter Wert: bei umgeklappter Rücksitzlehne und dachhoher Beladung).







Wendekreis ca. 10,6 m.















*Mit Dachantenne beträgt die Fahrzeughöhe 1438 mm. **Maximaler Kopfraum. ***Breite Ellbogenraum.

****Breite Schulterraum.

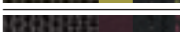
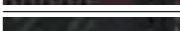
| | Seite | Attraction | Ambition (außer 136 kW) | Ambition 136 kW |
|---|-----------|----------------|----------------------------|--------------------|
| Ausstattungs Pakete | 60 | | | |
| Audi exclusive line | | – | ■ | ■ |
| S line Exterieurpaket | | ■ | ■ | □ |
| S line Sportpaket | | – | ■ | ■ |
| Unilackierungen | 80 | | | |
|  Amalfiweiß | | □ | □ | □ |
|  Brillantschwarz | | □ | □ | □ |
|  Kumulusblau | | ■ | ■ | ■ |
| Metalliclackierungen | 80 | | | |
|  Gletscherweiß Metallic | | ■ | ■ | ■ |
|  Eissilber Metallic | | ■ | ■ | ■ |
|  Samoaoorange Metallic | | ■ | ■ | ■ |
|  Teakbraun Metallic | | ■ | ■ | ■ |
|  Shirazrot Metallic | | ■ | ■ | ■ |
|  Scubablau Metallic | | ■ | ■ | ■ |
| Perleffektlackierungen | 81 | | | |
|  Phantomschwarz Perleffekt | | ■ | ■ | ■ |
|  Misanorot Perleffekt | | ■ | ■ | ■ |
| Individuallackierungen | 81 | | | |
|  Individuallackierungen Audi exclusive | | ■ | ■ | ■ |
| Dachbogen/-kuppel in Kontrastfarbe | 82 | | | |
| Dachbogen in Kontrastfarbe | | ■ ¹ | ■ ¹ | ■ ¹ |
| Dachkuppel in Kontrastfarbe | | ■ ² | ■ ² | ■ ² |
| Räder/Reifen | 84 | | | |
|  15"-Stahlräder mit Radvollblende | | □ | – | – |

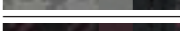
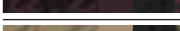
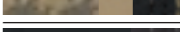
| | Seite | Attraction | Ambition (außer 136 kW) | Ambition 136 kW |
|--|-------|------------|----------------------------|--------------------|
|  15"-Aluminium-Gussräder im 7-Arm-Design | | ■ | – | – |
|  15"-Aluminium-Gussräder im 6-Loch-Design | | ■ | – | – |
|  16"-Aluminium-Gussräder im 10-Speichen-Design | | ■ | ■ | – |
|  16"-Aluminium-Gussräder im 7-Arm-Dynamik-Design | | – | □ | – |
|  17"-Aluminium-Gussräder im 5-Speichen-V-Design | | – | – | □ |
|  17"-Aluminium-Gussräder im 5-Speichen-V-Design, anthrazit, teilpoliert | | ■ | ■ | ■ |
|  17"-Aluminium-Gussräder im 5-Arm-Design | | ■ | ■ | ■ |
|  17"-Aluminium-Gussräder im 7-Speichen-Design | | ■ | ■ | ■ |
|  17"-Aluminium-Gussräder Audi exclusive im 5-Doppelspeichen-Design | | ■ | ■ | ■ |

| | Seite | Attraction | Ambition (außer 136 kW) | Ambition 136 kW |
|--|-------|----------------|----------------------------|--------------------|
|  18"-Aluminium-Gussräder Audi exclusive im 7-Doppelspeichen-Design | | ■ ³ | ■ ³ | ■ ³ |
|  18"-Aluminium-Gussräder Audi exclusive im 5-Arm-Rotor-Design, in Titanoptik matt, glanzgedreht | | ■ ³ | ■ ³ | ■ ³ |
|  18"-Aluminium-Gussräder Audi exclusive im 5-Arm-Rotor-Design, in Schwarz matt, glanzgedreht | | ■ ³ | ■ ³ | ■ ³ |
|  15"-Winter-Stahlräder mit Radvollblende | | ■ ⁴ | ■ ⁴ | – |
|  16"-Winter-Aluminium-Gussräder im 7-Arm-Dynamik-Design | | ■ | ■ | ■ |
|  17"-Winter-Aluminium-Gussräder im 5-Speichen-V-Design | | – | – | ■ |
| All-Season-Reifen | | ■ | ■ | – |
| Reifen mit Notlaufeigenschaften | | ■ | ■ | – |
| Radschrauben diebstahlhemmend | | ■ | ■ | ■ |
| Reifenreparaturset | | □ | □ | □ |
| Reifendruck-Kontrollanzeige | | ■ | ■ | ■ |
| Bordwerkzeug | | □ | □ | □ |
| Wagenheber | | ■ | ■ | ■ |

| | Seite | Attraction | Ambition (außer 136 kW) | Ambition 136 kW |
|---|-----------|----------------|----------------------------|--------------------|
| Sitze | 86 | | | |
| Normalsitze vorn | | □ | – | – |
| Sportsitze vorn | | ■ | □ | □ |
| Sitzbezüge für Normalsitze vorn | 86 | | | |
|  Stoff Zeitgeist schwarz | | □ | – | – |
|  Stoff Zeitgeist titangrau | | □ | – | – |
|  Stoff Wunderbar schwarz | | □ ⁵ | – | – |
|  Stoff Wunderbar titangrau | | □ ⁵ | – | – |
|  Leder Milano schwarz | | ■ | – | – |
|  Leder Milano titangrau | | ■ | – | – |
| Sitzbezüge für Sportsitze vorn | 88 | | | |
|  Stoff Herzklopfen schwarz/schwarz mit Kontrastnähten | | – | □ | □ |
|  Stoff Herzklopfen titangrau/schwarz mit Kontrastnähten | | – | □ | □ |
|  Stoff Herzklopfen wasabigrün/schwarz mit Kontrastnähten | | – | □ | □ |
|  Stoff Herzklopfen granatrot/schwarz mit Kontrastnähten | | – | □ | □ |
|  Stoff Wunderbar schwarz/schwarz mit Kontrastnähten | | ■ | □ ⁵ | □ ⁵ |
|  Stoff Wunderbar titangrau/schwarz mit Kontrastnähten | | ■ | □ ⁵ | □ ⁵ |
|  Stoff Wunderbar granatrot/schwarz mit Kontrastnähten | | ■ | □ ⁵ | □ ⁵ |
|  Stoff Wunderbar samtbeige/schwarz mit Kontrastnähten | | ■ | □ ⁵ | □ ⁵ |
|  Leder Milano schwarz/schwarz mit Kontrastnähten | | ■ | ■ | ■ |
|  Leder Milano titangrau/schwarz mit Kontrastnähten | | ■ | ■ | ■ |
|  Leder Milano granatrot/schwarz mit Kontrastnähten | | ■ | ■ | ■ |
|  LederAusstattung in Leder Feinnappa Audi exclusive | | ■ ⁶ | ■ ⁶ | ■ ⁶ |
| Dachhimmel | 89 | | | |
| Dachhimmel in Stoff schwarz | | ■ | ■ | □ |

| | Seite | Attraction | Ambition (außer 136 kW) | Ambition 136 kW |
|--|-----------|--|--|--|
| Ausströmerschichten | 90 | | | |
| Schwarz matt | | <input type="checkbox"/> | – | – |
| Schwarz Hochglanz | | <input checked="" type="checkbox"/> | <input type="checkbox"/> | <input type="checkbox"/> |
| Titangrau Hochglanz | | <input checked="" type="checkbox"/> | <input checked="" type="checkbox"/> | <input checked="" type="checkbox"/> |
| Weiß Hochglanz | | <input checked="" type="checkbox"/> | <input checked="" type="checkbox"/> | <input checked="" type="checkbox"/> |
| Granatrot Hochglanz | | <input checked="" type="checkbox"/> | <input checked="" type="checkbox"/> | <input checked="" type="checkbox"/> |
| Wasabigrün Hochglanz | | <input checked="" type="checkbox"/> | <input checked="" type="checkbox"/> | <input checked="" type="checkbox"/> |
| Samtbeige Hochglanz | | <input checked="" type="checkbox"/> | <input checked="" type="checkbox"/> | <input checked="" type="checkbox"/> |
| Aluminiumoptik Audi exclusive | | <input checked="" type="checkbox"/> ¹ | <input checked="" type="checkbox"/> ¹ | <input checked="" type="checkbox"/> ¹ |
| Licht | 91 | | | |
| Xenon plus inkl. Scheinwerfer-Reinigungsanlage | | <input checked="" type="checkbox"/> | <input checked="" type="checkbox"/> | <input checked="" type="checkbox"/> |
| Xenon plus | | <input checked="" type="checkbox"/> ² | <input checked="" type="checkbox"/> ² | – |
| Fernlichtassistent | | <input checked="" type="checkbox"/> | <input checked="" type="checkbox"/> | <input checked="" type="checkbox"/> |
| LED-Heckleuchten | | <input checked="" type="checkbox"/> | <input checked="" type="checkbox"/> | <input checked="" type="checkbox"/> |
| Heckleuchten | | <input type="checkbox"/> | <input type="checkbox"/> | <input type="checkbox"/> |
| Scheinwerfer | | <input type="checkbox"/> | <input type="checkbox"/> | <input type="checkbox"/> |
| Innenbeleuchtung | | <input type="checkbox"/> | <input type="checkbox"/> | <input type="checkbox"/> |
| LED-Innenlichtpaket | | <input type="checkbox"/> ³ | <input type="checkbox"/> ³ | <input type="checkbox"/> |
| Nebelscheinwerfer | | <input checked="" type="checkbox"/> | <input type="checkbox"/> | <input type="checkbox"/> |
| Adaptives Bremslicht | | <input type="checkbox"/> | <input type="checkbox"/> | <input type="checkbox"/> |
| Licht-/Regensensor | | <input checked="" type="checkbox"/> | <input checked="" type="checkbox"/> | <input checked="" type="checkbox"/> |
| Spiegel | 92 | | | |
| Außenspiegel elektrisch einstellbar | | <input type="checkbox"/> | <input type="checkbox"/> | <input type="checkbox"/> |
| Außenspiegel elektrisch einstellbar und beheizbar | | <input checked="" type="checkbox"/> | <input checked="" type="checkbox"/> | <input checked="" type="checkbox"/> |
| Außenspiegel elektrisch einstellbar, beheizbar und elektrisch anklappbar | | <input checked="" type="checkbox"/> | <input checked="" type="checkbox"/> | <input checked="" type="checkbox"/> |
| Außenspiegelgehäuse in Wagenfarbe | | <input checked="" type="checkbox"/> | <input checked="" type="checkbox"/> | <input checked="" type="checkbox"/> |
| Außenspiegel in Dachbogenfarbe Audi exclusive | | <input checked="" type="checkbox"/> ⁴ | <input checked="" type="checkbox"/> ⁴ | <input checked="" type="checkbox"/> ⁴ |

| | Seite | Attraction | Ambition (außer 136 kW) | Ambition 136 kW |
|--|-----------|--|--|--|
| Außenspiegel in Dachkuppelfarbe Audi exclusive | | <input checked="" type="checkbox"/> ⁵ | <input checked="" type="checkbox"/> ⁵ | <input checked="" type="checkbox"/> ⁵ |
| Innenspiegel abblendbar | | <input type="checkbox"/> | <input type="checkbox"/> | <input type="checkbox"/> |
| Innenspiegel automatisch abblendend | | <input checked="" type="checkbox"/> | <input checked="" type="checkbox"/> | <input checked="" type="checkbox"/> |
| Dachsysteme | 92 | | | |
| Panorama-Glasdach | | <input checked="" type="checkbox"/> | <input checked="" type="checkbox"/> | <input checked="" type="checkbox"/> |
| Panorama-Glasdach mit geschwärztem Dach | | <input checked="" type="checkbox"/> ⁴ | <input checked="" type="checkbox"/> ⁴ | <input checked="" type="checkbox"/> ⁴ |
| Schließsysteme | 92 | | | |
| Komfortschlüssel | | <input checked="" type="checkbox"/> | <input checked="" type="checkbox"/> | <input checked="" type="checkbox"/> |
| Funkschlüssel | | <input type="checkbox"/> | <input type="checkbox"/> | <input type="checkbox"/> |
| Wegfahrsperrung elektronisch | | <input type="checkbox"/> | <input type="checkbox"/> | <input type="checkbox"/> |
| Zündschloss | | <input type="checkbox"/> | <input type="checkbox"/> | <input type="checkbox"/> |
| Diebstahlwarnanlage | | <input checked="" type="checkbox"/> | <input checked="" type="checkbox"/> | <input checked="" type="checkbox"/> |
| Vorbereitung für Ortungsassistent | | <input checked="" type="checkbox"/> | <input checked="" type="checkbox"/> | <input checked="" type="checkbox"/> |
| Verglasung | 92 | | | |
| Wärmeschutzverglasung | | <input type="checkbox"/> | <input type="checkbox"/> | <input type="checkbox"/> |
| Frontscheibe beheizbar | | <input type="checkbox"/> | <input type="checkbox"/> | <input type="checkbox"/> |
| Frontscheibe mit grauem Colorstreifen | | <input checked="" type="checkbox"/> | <input checked="" type="checkbox"/> | <input checked="" type="checkbox"/> |
| Heckscheibe beheizbar | | <input type="checkbox"/> | <input type="checkbox"/> | <input type="checkbox"/> |
| Scheiben abgedunkelt (Privacy-Verglasung) | | <input checked="" type="checkbox"/> | <input checked="" type="checkbox"/> | <input checked="" type="checkbox"/> |
| Scheibenwaschanlage | | <input type="checkbox"/> | <input type="checkbox"/> | <input type="checkbox"/> |
| Sonnenblenden | | <input type="checkbox"/> | <input type="checkbox"/> | <input type="checkbox"/> |
| Weitere Außenausstattungen | 93 | | | |
| Vorrüstung für Anhängervorrichtung | | <input checked="" type="checkbox"/> | <input checked="" type="checkbox"/> | <input checked="" type="checkbox"/> |
| Audi Singleframe | | <input type="checkbox"/> | <input type="checkbox"/> | <input type="checkbox"/> |
| Optikpaket Schwarz | | <input checked="" type="checkbox"/> | <input checked="" type="checkbox"/> | <input checked="" type="checkbox"/> |
| Abgasendrohre | | <input type="checkbox"/> | <input type="checkbox"/> | <input type="checkbox"/> |
| Modellbezeichnung/Schriftzug | | <input type="checkbox"/> | <input type="checkbox"/> | <input type="checkbox"/> |

| | Seite | Attraction | Ambition (außer 136 kW) | Ambition 136 kW |
|--|-----------|--|--|--|
| Sitze/Sitzkomfort | 93 | | | |
| Rücksitzanlage 2+1 | | <input checked="" type="checkbox"/> ⁵ | <input checked="" type="checkbox"/> ⁵ | <input checked="" type="checkbox"/> ⁵ |
| Rücksitzanlage | | <input type="checkbox"/> | <input type="checkbox"/> | <input type="checkbox"/> |
| Rücksitzlehne umklappbar | | <input type="checkbox"/> | <input type="checkbox"/> | <input type="checkbox"/> |
| Sitzpaket ⁴ | | <input type="checkbox"/> ⁶ | <input type="checkbox"/> | <input type="checkbox"/> |
| Beifahrersitz manuell höhenstellbar ⁵ | | <input type="checkbox"/> ⁶ | <input type="checkbox"/> | <input type="checkbox"/> |
| Sitzheizung vorn | | <input checked="" type="checkbox"/> | <input checked="" type="checkbox"/> | <input checked="" type="checkbox"/> |
| Mittelarmlehne vorn | | <input checked="" type="checkbox"/> | <input checked="" type="checkbox"/> | <input checked="" type="checkbox"/> |
| Kopfstützen vorn | | <input type="checkbox"/> | <input type="checkbox"/> | <input type="checkbox"/> |
| Kopfstützen hinten | | <input type="checkbox"/> | <input type="checkbox"/> | <input type="checkbox"/> |
| Kindersitzbefestigung ISOFIX für die Fondsitze | | <input type="checkbox"/> ⁴ | <input type="checkbox"/> ⁴ | <input type="checkbox"/> ⁴ |
| Kindersitzbefestigung ISOFIX und Top Tether für die äußeren Fondsitze | | <input type="checkbox"/> ⁵ | <input type="checkbox"/> ⁵ | <input type="checkbox"/> ⁵ |
| Deaktivierungsschalter für Beifahrerairbag | | <input checked="" type="checkbox"/> | <input checked="" type="checkbox"/> | <input checked="" type="checkbox"/> |
| Lenkräder/Schalthebel/Bedienelemente | 93 | | | |
| Sportlenkrad im 3-Speichen-Design | | <input type="checkbox"/> | – | – |
| Sportlederlenkrad im 3-Speichen-Design | | <input checked="" type="checkbox"/> | <input type="checkbox"/> | <input type="checkbox"/> |
| Multifunktions-Sportlederlenkrad im 3-Speichen-Design | | <input checked="" type="checkbox"/> | <input checked="" type="checkbox"/> | <input checked="" type="checkbox"/> |
| Multifunktions-Sportlederlenkrad im 3-Speichen-Design mit Schaltwippen | | <input checked="" type="checkbox"/> | <input checked="" type="checkbox"/> | <input checked="" type="checkbox"/> |
| Schalthebelknopf in Aluminium Audi exclusive | | <input checked="" type="checkbox"/> | <input checked="" type="checkbox"/> | – |
| Lenkradkranz in Leder Audi exclusive | | <input checked="" type="checkbox"/> | <input checked="" type="checkbox"/> | <input checked="" type="checkbox"/> |
| Bedienelemente in Leder Audi exclusive | | <input checked="" type="checkbox"/> | <input checked="" type="checkbox"/> | <input checked="" type="checkbox"/> |
| Bedienelemente in „Wildleder“ schwarz Audi exclusive | | <input checked="" type="checkbox"/> | <input checked="" type="checkbox"/> | <input checked="" type="checkbox"/> |
| Klimatisierung | 94 | | | |
| Belüftungssystem und Heizung | | <input type="checkbox"/> | <input type="checkbox"/> | <input type="checkbox"/> |
| Klimaanlage manuell | | <input checked="" type="checkbox"/> | <input checked="" type="checkbox"/> | <input checked="" type="checkbox"/> |
| Klimaautomatik | | <input checked="" type="checkbox"/> | <input checked="" type="checkbox"/> | <input checked="" type="checkbox"/> |

| | Seite | Attraction | Ambition (außer 136 kW) | Ambition 136 kW |
|--|-----------|---------------------------------------|---------------------------------------|---------------------------------------|
| Gepäcksicherungs- und Ablagesysteme | 94 | | | |
| Ablagefächer | | <input type="checkbox"/> | <input type="checkbox"/> | <input type="checkbox"/> |
| Handschuhfach | | <input type="checkbox"/> | <input type="checkbox"/> | <input type="checkbox"/> |
| Ablagepaket | | <input checked="" type="checkbox"/> | <input checked="" type="checkbox"/> | <input checked="" type="checkbox"/> |
| Verzurrösen | | <input type="checkbox"/> | <input type="checkbox"/> | <input type="checkbox"/> |
| Ski-/Snowboardtasche | | <input checked="" type="checkbox"/> | <input checked="" type="checkbox"/> | <input checked="" type="checkbox"/> |
| Gepäckraumabdeckung | | <input type="checkbox"/> | <input type="checkbox"/> | <input type="checkbox"/> |
| Gepäckraumpaket | | <input checked="" type="checkbox"/> | <input checked="" type="checkbox"/> | <input checked="" type="checkbox"/> |
| Weitere Innenausstattungen | 95 | | | |
| Fußmatten vorn | | <input type="checkbox"/> | <input type="checkbox"/> | <input type="checkbox"/> |
| Fußmatten vorn und hinten | | <input checked="" type="checkbox"/> | <input checked="" type="checkbox"/> | <input checked="" type="checkbox"/> |
| Fensterheber | | <input type="checkbox"/> | <input type="checkbox"/> | <input type="checkbox"/> |
| Mittelkonsole | | <input type="checkbox"/> | <input type="checkbox"/> | <input type="checkbox"/> |
| Zigarettenanzünder und Aschenbecher | | <input checked="" type="checkbox"/> | <input checked="" type="checkbox"/> | <input checked="" type="checkbox"/> |
| Haltegriffe | | <input type="checkbox"/> | <input type="checkbox"/> | <input type="checkbox"/> |
| Steckdose 12 Volt | | <input type="checkbox"/> | <input type="checkbox"/> | <input type="checkbox"/> |
| Aluminiumoptik im Interieur | | <input checked="" type="checkbox"/> | <input type="checkbox"/> | <input type="checkbox"/> |
| Erweiterte farbige Interieurelemente mono.pur | | <input type="checkbox"/> ³ | <input type="checkbox"/> ³ | <input type="checkbox"/> |
| Erweiterte farbige Interieurelemente in Leder Audi exclusive | | <input checked="" type="checkbox"/> | <input checked="" type="checkbox"/> | <input checked="" type="checkbox"/> |
| Fußstütze und Pedalkappen in Edelstahl | | <input checked="" type="checkbox"/> | <input checked="" type="checkbox"/> | – |
| MMI® und Navigationssysteme | 95 | | | |
| MMI® Navigation plus | | <input checked="" type="checkbox"/> | <input checked="" type="checkbox"/> | <input checked="" type="checkbox"/> |
| Navigationspaket | | <input checked="" type="checkbox"/> | <input checked="" type="checkbox"/> | <input checked="" type="checkbox"/> |
| Fahrerinformationssystem | | <input checked="" type="checkbox"/> | <input type="checkbox"/> | <input type="checkbox"/> |
| Radioanlagen | 96 | | | |
| Radioanlage chorus | | <input type="checkbox"/> | <input type="checkbox"/> | <input type="checkbox"/> |
| Radioanlage concert | | <input type="checkbox"/> ³ | <input type="checkbox"/> ³ | <input type="checkbox"/> ³ |

Serienausstattung Sonderausstattung Serien-/Sonderausstattung modellabhängig – nicht erhältlich

Länderspezifische Abweichungen möglich. Welche Ausstattungen in Ihrem Land serienmäßig bzw. optional erhältlich sind, erfahren Sie bei Ihrem lokalen Audi Partner.

¹Nur erhältlich in Verbindung mit media style-Paket oder S line Sportpaket. ²Nur erhältlich für A1 1.4 TFSI (90 kW, 119 g CO₂/km [kombiniert]).

³Serie in Verbindung mit media style-Paket. ⁴Nur erhältlich für Audi A1. ⁵Nur erhältlich für Audi A1 Sportback. ⁶Serie in Verbindung mit Sportsitzen vorn.

| | Seite | Attraction | Ambition (außer 136 kW) | Ambition 136 kW |
|--|-----------|----------------|----------------------------|--------------------|
| Radioanlagen (Fortsetzung) | 96 | | | |
| Digitaler Radioempfang | | ■ | ■ | ■ |
| Audi sound system | | ■ | ■ | ■ |
| BOSE Surround Sound | | ■ | ■ | ■ |
| CD-Wechsler | | ■ | ■ | ■ |
| Telefon und Kommunikation | 96 | | | |
| Audi connect inklusive Autotelefon | | ■ | ■ | ■ |
| Audi music interface | | □ ¹ | □ ¹ | □ ¹ |
| Audi music interface online | | ■ | ■ | ■ |
| Handyvorbereitung (Bluetooth) | | ■ | ■ | ■ |
| Connectivity-Paket | | □ ¹ | □ ¹ | □ ¹ |
| Bluetooth-Schnittstelle | | □ ¹ | □ ¹ | □ ¹ |
| Adapterkabelset für Audi music interface | | ■ | ■ | ■ |
| Assistenzsysteme | 97 | | | |
| Berganfahrassistent | | □ ² | □ ² | □ |
| Einparkhilfe hinten | | ■ | ■ | ■ |
| Einparkhilfe plus | | ■ | ■ | ■ |
| Geschwindigkeitsregelanlage | | ■ | ■ | ■ |
| Fahrwerke/Bremsen | 97 | | | |
| Dynamikfahrwerk | | □ | ■ | ■ |
| Sportfahrwerk | | ■ | □ | □ |
| S line-Sportfahrwerk | | ■ | ■ | ■ |
| Technik/Sicherheit | 98 | | | |
| Karosserie verzinkt | | □ | □ | □ |
| Seitenaufprallschutz | | □ | □ | □ |

| | Seite | Attraction | Ambition (außer 136 kW) | Ambition 136 kW |
|---|-----------|----------------|----------------------------|--------------------|
| Airbags | | □ | □ | □ |
| Seitenairbags vorn und Kopfairbagsystem | | □ | □ | □ |
| Integrales Kopfstützensystem | | □ | □ | □ |
| Kindersicherung | | □ ³ | □ ³ | □ ³ |
| Mitteldisplay | | □ | □ | □ |
| Instrumenteneinsatz | | □ | □ | □ |
| Sicherheitslenksäule | | □ | □ | □ |
| Sicherheitsgurte | | □ | □ | □ |
| Gurtanlegekontrolle | | □ | □ | □ |
| Warn- und Kontrollleuchten | | □ | □ | □ |
| Warndreieck | | ■ | ■ | ■ |
| Verbandmaterial | | ■ | ■ | ■ |
| Antriebs-Schlupf-Regelung (ASR) | | □ | □ | □ |
| Elektronische Differenzialsperre (EDS) | | □ | □ | □ |
| ESC mit elektronischer Quersperre | | □ | □ | □ |
| Servolenkung | | □ | □ | □ |
| Handschaltgetriebe | | □ | □ | – |
| S tronic® | | ■ | ■ | □ |
| Vorderradantrieb | | □ | □ | □ |
| Rekuperation | | □ ⁴ | □ ⁴ | – |
| Start-Stop-System | | □ ⁴ | □ ⁴ | – |
| Audi Anschlussgarantie | 99 | | | |
| Audi Anschlussgarantie | | ■ | ■ | ■ |

Ausstattung des abgebildeten Audi A1 (S. 4–19):

Lackierung: Misanorot Perleffekt mit Dachbogen in Eissilber Metallic

Räder/Reifen: Aluminium-Gussräder im 5-Speichen-V-Design, anthrazit, teilpoliert

Sitze/Sitzbezüge: Sportsitze in Leder Milano granatrot/schwarz mit Kontrastnähten

Ausströrmanschetten: Granatrot Hochglanz

Ausstattung des abgebildeten Audi A1 Sportback (S. 20–41):

Lackierung: Gletscherweiß Metallic mit Dachkuppel in Daytonagrau Perleffekt

Räder/Reifen: Aluminium-Gussräder im 7-Speichen-Design

Sitze/Sitzbezüge: Sportsitze in Leder Milano granatrot/schwarz mit Kontrastnähten

Ausströrmanschetten: Granatrot Hochglanz

□ Serienausstattung ■ Sonderausstattung □■ Serien-/Sonderausstattung modellabhängig – nicht erhältlich

Länderspezifische Abweichungen möglich. Welche Ausstattungen in Ihrem Land serienmäßig bzw. optional erhältlich sind, erfahren Sie bei Ihrem lokalen Audi Partner.

¹Serie in Verbindung mit media style-Paket. ²Serie in Verbindung mit S tronic. ³Nur erhältlich für Audi A1 Sportback. ⁴Nicht erhältlich für 1.6 TDI 66 kW S tronic.



Verantwortung

Verantwortung zu leben, ist als Grundsatz fest in der Audi Strategie verankert. Neben wirtschaftlichem Erfolg und internationaler Wettbewerbsfähigkeit spielen in gleichem Maße die Verantwortung für Mitarbeiter und Gesellschaft sowie die Schonung von Umwelt und Ressourcen eine wichtige Rolle. Im Detail – Kataloge werden auf FSC-zertifiziertem Papier gedruckt – genauso wie generell: Audi entwickelt Automobile, die nicht nur sportlich und emotional sind, sondern eine immer bessere Effizienz aufweisen. Auf lange Sicht will Audi mit seinen

Produkten CO₂-neutrale Mobilität ermöglichen. Zur ganzheitlichen Betrachtung gehört auch, dass Audi seine Werke Schritt für Schritt in Richtung einer CO₂-neutralen Produktion bringt. Audi engagiert sich zudem für die Gesellschaft – vor allem in den Bereichen Bildung, Technik und Soziales. Nachhaltigkeit ist bei Audi eng mit einem Blick in die Zukunft verbunden: Mit der Audi Urban Future Initiative geht Audi zusammen mit internationalen Experten den künftigen urbanen Herausforderungen und Trends rund um das Thema Mobilität auf den Grund.

Entdecken Sie die Welt von Audi.



Wer sich für einen Audi entscheidet, entscheidet sich für eine Marke, die mehr bietet. Mehr Individualität. Mehr Exklusivität. Mehr Faszination.



Teamgeist

Motorsport ist eine Triebfeder der Marke. Seit Jahren gehört Audi zu den Siegern bei diversen Rennserien, zum Beispiel bei den 24 Stunden von Le Mans oder der DTM. Die Werte, auf die es in vielen Sportarten ankommt, sind auch für Audi maßgebend: Präzision, Leidenschaft und Technik. Kein Zufall also, dass Audi sich schon seit vielen Jahren auch als Sponsor im Sportbereich engagiert. Im

Wintersport beispielsweise ist Audi seit fast drei Jahrzehnten Hauptsponsor des Deutschen Skiverbands (DSV) und darüber hinaus auch Partner 14 weiterer alpiner Nationalteams. Im Bereich Fußball unterstützen wir nationale und internationale Teams. Außerdem ist Audi Partner des Deutschen Olympischen Sportbundes.

www.audi.com

Informationen zu allen genannten Themen finden Sie auf unserer Website: www.audi.com.



www.audi.com



configurator.audi.com



www.audi.com/vorsprung-durch-technik



www.audi.com/driving



www.audi.com/cr

| Ausstattungen Audi A1/A1 Sportback | | |
|--|----------------|--|
| Abgasendrohre | 93 | Erweiterte farbige Interieurelemente |
| Ablagefächer | 94 | mono.pur |
| Ablagepaket | 94 | ESC mit elektronischer Quersperre |
| Adapterkabelset für Audi music interface | 97 | Fahrerinformationssystem |
| Adaptives Bremslicht | 91 | Fensterheber |
| Airbags | 98 | Fernlichtassistent |
| All-Season-Reifen | 85 | Frontscheibe |
| Aluminiumoptik im Interieur | 95 | Frontscheibe mit grauem Colorstreifen |
| Antriebs-Schlupf-Regelung (ASR) | 98 | Funkschlüssel |
| Audi Anschlussgarantie | 99 | Fußmatten |
| Audi connect inklusive Autotelefon | 96 | Fußstütze und Pedalkappen in Edelstahl |
| Audi exclusive | 58, 59 | Gepäckraumabdeckung |
| Audi exclusive line | 60, 61 | Gepäckraumpaket |
| Audi music interface | 97 | Geschwindigkeitsregelanlage |
| Audi music interface online | 97 | Gurtanlegekontrolle |
| Audi Original Zubehör | 66-75, 100-103 | Haltegriffe |
| Audi Singleframe | 93 | Handschaltgetriebe |
| Audi sound system | 96 | Handschuhfach |
| Außenspiegel | 92 | Handyvorbereitung (Bluetooth) |
| Außenspiegelgehäuse in Wagenfarbe | 92 | Heckleuchten |
| Ausstattungslineien/ | | Heckscheibe |
| Ausstattungs Pakete | 56, 57 | Innenbeleuchtung |
| Ausströmermanschetten | 90 | Innenspiegel |
| Bedienelemente Audi exclusive | 94 | Instrumenteneinsatz |
| Beifahrersitz manuell höhenstellbar | 93 | Integrales Kopfstützensystem |
| Belüftungssystem und Heizung | 94 | Karosserie verzinkt |
| Berganfahrassistent | 97 | Kindersicherung |
| Bluetooth-Schnittstelle | 97 | Kindersitzbefestigungen ISOFIX |
| Bordwerkzeug | 85 | Klimaanlage manuell |
| BOSE Surround Sound | 96 | Klimaautomatik |
| CD-Wechsler | 96 | Komfortschlüssel |
| Connectivity-Paket | 97 | Kopfstützen |
| Dachbogen in Kontrastfarbe | 82 | Lackierungen |
| Dachkuppel in Kontrastfarbe | 83 | Lederausstattung in Leder Feinnappa |
| Dachhimmel | 89 | Audi exclusive |
| Deaktivierungsschalter für Beifahrerairbag | 93 | Lederausstattung Milano |
| Diebstahlwarnanlage | 92 | LED-Heckleuchten |
| Digitaler Radioempfang | 96 | LED-Innenlichtpaket |
| Dynamikfahrwerk | 97 | Lenkradkranz in Leder Audi exclusive |
| Einparkhilfe hinten | 97 | Licht-/Regensensor |
| Einparkhilfe plus | 97 | Mittelarmlehne vorn |
| Elektronische Differenzialsperre (EDS) | 98 | Mitteldisplay |
| Erweiterte farbige Interieurelemente | | Mittelkonsole |
| in Leder Audi exclusive | 95 | MMI® Navigation plus |

Ausstattungen Audi A1/A1 Sportback

| | | | |
|--|--------|--|-------|
| Modellbezeichnung/Schriftzug | 93 | Sitzheizung vorn | 93 |
| Multifunktions-Sportlederlenkrad im 3-Speichen-Design | 93 | Sitzpaket | 93 |
| Multifunktions-Sportlederlenkrad im 3-Speichen-Design mit Schaltwippen | 93 | Ski-/Snowboardtasche | 94 |
| Navigationpaket | 95 | S line | 62-65 |
| Nebelscheinwerfer | 91 | S line-Sportfahrwerk | 97 |
| Normalsitze vorn | 86, 87 | Sonnenblenden | 92 |
| Optikpaket Schwarz | 93 | Sportfahrwerk | 97 |
| Panorama-Glasdach | 92 | Sportlederlenkrad im 3-Speichen-Design | 93 |
| Räder/Reifen | 84, 85 | Sportlenkrad im 3-Speichen-Design | 93 |
| Radioanlage chorus | 96 | Sportsitze vorn | 88 |
| Radioanlage concert | 96 | Start-Stop-System | 99 |
| Radschrauben diebstahlhemmend | 85 | Steckdose 12 Volt | 95 |
| Reifendruck-Kontrollanzeige | 85 | Stoffausstattungen | 89 |
| Reifen mit Notlaufeigenschaften | 85 | S tronic® | 99 |
| Reifenreparaturset | 85 | Styleguides | 76-79 |
| Rekuperation | 99 | Verbandmaterial | 98 |
| Rücksitzanlagen | 93 | Verzurrösen | 94 |
| Rücksitzlehne umklappbar | 93 | Vorbereitung für Ortungsassistent | 92 |
| Schalthebelknauf in Aluminium | | Vorderradantrieb | 99 |
| Audi exclusive | 94 | Vorrüstung für Anhängervorrichtung | 93 |
| Scheiben abgedunkelt (Privacy-Verglasung) | 92 | Wagenheber | 85 |
| Scheibenwaschanlage | 92 | Wärmeschutzverglasung | 92 |
| Scheinwerfer | 91 | Warndreieck | 98 |
| Seitenairbags vorn und Kopfairbagsystem | 98 | Warn- und Kontrollleuchten | 98 |
| Seitenaufprallschutz | 98 | Wegfahrsperrung elektronisch | 92 |
| Servolenkung | 98 | Xenon plus | 91 |
| Sicherheitsgurte | 98 | Xenon plus inkl. Scheinwerfer-Reinigungsanlage | 91 |
| Sicherheitslenksäule | 98 | Zigarettenanzünder und Aschenbecher | 95 |
| | | Zündschloss | 92 |



AUDI AG
85045 Ingolstadt
www.audi.com
Gültig ab April 2013

Printed in Germany
333/1130.12.09

Die in diesem Katalog gezeigten und beschriebenen Modellvarianten und Ausstattungen sowie einige der aufgeführten Dienstleistungen sind nicht in allen Ländern erhältlich. Die abgebildeten Fahrzeuge sind teilweise mit Sonderausstattungen gegen Mehrpreis ausgerüstet. Die Angaben über Lieferumfang, Aussehen, Leistungen, Maße und Gewichte, Kraftstoffverbrauch und Betriebskosten des Fahrzeugs entsprechen den zum Zeitpunkt der Drucklegung vorhandenen Kenntnissen. Abweichungen in Farbe und Form von den Abbildungen, Irrtümer und Druckfehler bleiben vorbehalten. Änderungen sind vorbehalten. Nachdruck, auch auszugsweise, nur mit schriftlicher Genehmigung der AUDI AG.

Das Papier dieses Katalogs wurde aus chlorfrei gebleichtem Zellstoff hergestellt.

