



# A3

Audi A3 Limousine | A3 Cabriolet  
Audi S3 Limousine | S3 Cabriolet

Vorsprung durch Technik 



**Vorsprung durch Technik – jetzt auch mit einer App erleben:**  
Laden Sie die kostenlose App Audi link aus dem App Store oder über Google Play auf Ihr Smartphone oder Tablet und lernen Sie die Faszination Audi auf digitaler Ebene kennen.\*

**Titelbild einscannen und mehr entdecken.**



Audi link erweckt Bilder in Audi Publikationen, die mit dem Audi App-Symbol markiert sind, zum Leben. Darüber hinaus erkennt die App spezielle Audiosignale, die zum Beispiel in Audi TV-Spots hinterlegt sind und durch die Sie mit weiteren Inhalten verlinkt werden. Via Objekt-Scan können Sie mit Audi link sogar den Kühlergrill eines Audi scannen, wenn das Fahrzeug real vor Ihnen steht. Und das alles, damit Sie mehr über die Welt der vier Ringe erfahren. Von Videos und 3D-Animationen über Hintergrundinformationen bis hin zum Ausprobieren individueller Konfigurationsmöglichkeiten.

Dieser Katalog ist eine der ersten Publikationen, die Ihnen den Einstieg in die neue Dimension von Audi link ermöglichen. In Zukunft warten viele weitere Möglichkeiten auf Sie, mit der innovativen App die Faszination Audi digital zu erleben.

\*Verbindungskosten laut Mobilfunkvertrag.

Seite			
<b>Faszination</b>			
4	Audi A3 Limousine	36	Audi S3 Limousine
20	Audi A3 Cabriolet	48	Audi S3 Cabriolet
<b>Technik</b>			
60	Innovationen	68	Audi tron
62	Audi ultra	70	Intelligente Performance
64	Audi connect	72	Dynamik
66	quattro®	74	Assistenzsysteme
<b>Ausstattungen</b>			
82	Styleguides	98	Audi exclusive
84	S-Modelle	100	Lackierungen/Verdecke
86	Audi ultra	102	Räder/Reifen
88	Motoren	104	Sitze
90	Ausstattungsvarianten	108	Dekoreinlagen
94	S line	110	Licht
96	Audi design selection	111	Design
<b>Sonstiges</b>			
122	Audi Original Zubehör	128	Abmessungen
124	Technische Daten	130	Index
		112	Lenkräder/Bedienelemente
		112	Komfort
		115	Infotainment
		118	Assistenzsysteme
		119	Technik/Sicherheit
		121	Audi Anschlussgarantie
		138	Neuwagenabholung
		140	Faszination Audi

Die Ausstattungen der im Faszinationsteil abgebildeten Fahrzeuge finden Sie auf Seite 137.  
Die Werte für Kraftstoffverbrauch und CO<sub>2</sub>-Emissionen sowie die Effizienzklassen finden Sie ab Seite 124.

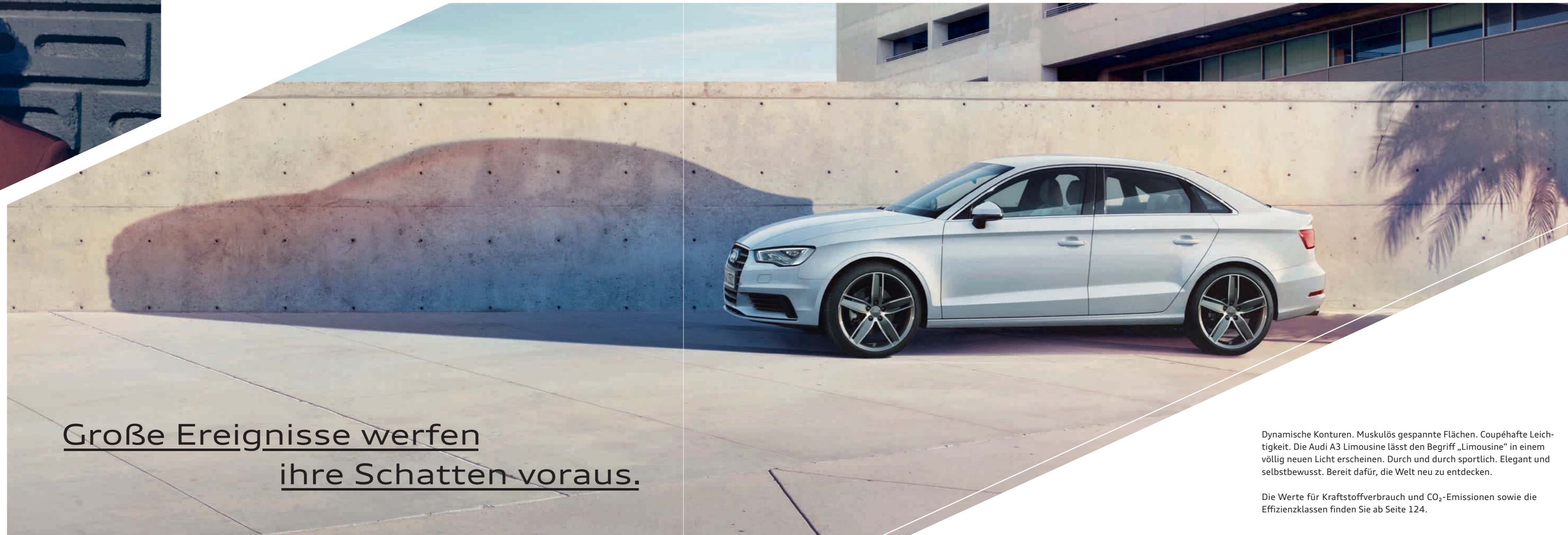

# A3

Audi A3 Limousine

Große Ereignisse werfen  
ihre Schatten voraus.

Dynamische Konturen. Muskulös gespannte Flächen. Coupéhafte Leichtigkeit. Die Audi A3 Limousine lässt den Begriff „Limousine“ in einem völlig neuen Licht erscheinen. Durch und durch sportlich. Elegant und selbstbewusst. Bereit dafür, die Welt neu zu entdecken.

Die Werte für Kraftstoffverbrauch und CO<sub>2</sub>-Emissionen sowie die Effizienzklassen finden Sie ab Seite 124.

# Neues Konzept. Atemberaubend faszinierend.

Der erste Augenblick: ein Statement. Breit. Tief. Kompakt. Präzise Linien, die spürbar Volumen erzeugen. Kraft ausstrahlender Singleframe. Optionale Voll-LED-Scheinwerfer. Perfekt integriert in die dreidimensionale Linienführung. Lufteinlässe und markante Spoilerkante versprechen Sportlichkeit. Eingehalten von einem faszinierenden Fahrzeug: der Audi A3 Limousine.

Die Werte für Kraftstoffverbrauch und CO<sub>2</sub>-Emissionen sowie die Effizienzklassen finden Sie ab Seite 124.



# Neues Fahrerlebnis. Mitreibend dynamisch.

Dynamik. Konsequent auf ganzer Linie. Spürbar durch leistungsstarke und effiziente TFSI- und TDI-Motoren. Auf Wunsch noch agiler dank präziser und direkter Progressivlenkung. Effizient und sportlich durch optionales Doppelkupplungsgetriebe S tronic. Mitreibend vom Start weg.





Kein Weg zu weit. Dynamik trifft Fahrkomfort. Mit optionalem Audi drive select lässt sich die Fahrzeugcharakteristik individuell der Fahrsituation anpassen. Oder der eigenen Stimmung. Auf Knopfdruck. Und auf Wunsch unterstützt zusätzlich eine Vielzahl von Assistenzsystemen das souveräne und entspannte Vorankommen.





## Neue Linienführung. Progressiv sportlich.

Eine neue Sichtweise: kompakte Limousine mit Coupé-Charakter. Die niedrige, fließend gezeichnete Dachkuppel vermittelt pure Dynamik. Kräftig ausgestellte Kotflügel mit ausgeprägten Radhäusern umrahmen die optional bis zu 19 Zoll großen Felgen. Breite Spur. Kurze Überhänge. Eine markante Abrisskante und elegant aufsteigende Heckleuchten. Die Audi A3 Limousine: progressive Sportlichkeit.

Die Werte für Kraftstoffverbrauch und CO<sub>2</sub>-Emissionen sowie die Effizienzklassen finden Sie ab Seite 124.



Raum für eine neue Ära. Dank breiter Fahrzeugschultern und langem Radstand schon beim Platznehmen im hochwertigen Innenraum. Wahlweise auf eleganten Sitzen in Leder Milano. Interieur intelligent aufgeräumt: Bedienoberflächen reduziert. Funktionalität erhöht. Zum Beispiel durch die optional erhältliche intuitive MMI Navigation plus mit MMI touch. Dazu Nutzung der von Audi connect unterstützten Dienste. Und mit bis zu 7 Zoll beweist auch das hochauflösende, versenkbare Farbdisplay Größe.

## Neue Räume. Außergewöhnlich komfortabel.



# Neue Effizienz. Überzeugend nachhaltig.

Mit gutem Gefühl voraus. Dank Audi ultra. Gewicht reduziert. Effizienz erhöht. Damit Reichweite gesteigert. Und Emissionen gesenkt. Unterstützt von beeindruckender Aerodynamik. Sowie von Start-Stop-System und Rekuperation.

Die Werte für Kraftstoffverbrauch und CO<sub>2</sub>-Emissionen sowie die Effizienzklassen finden Sie ab Seite 124.





Die Audi A3 Limousine  
eröffnet ungeahnte Perspektiven.

## Sind Sie bereit?

# Momente, die bewegen.

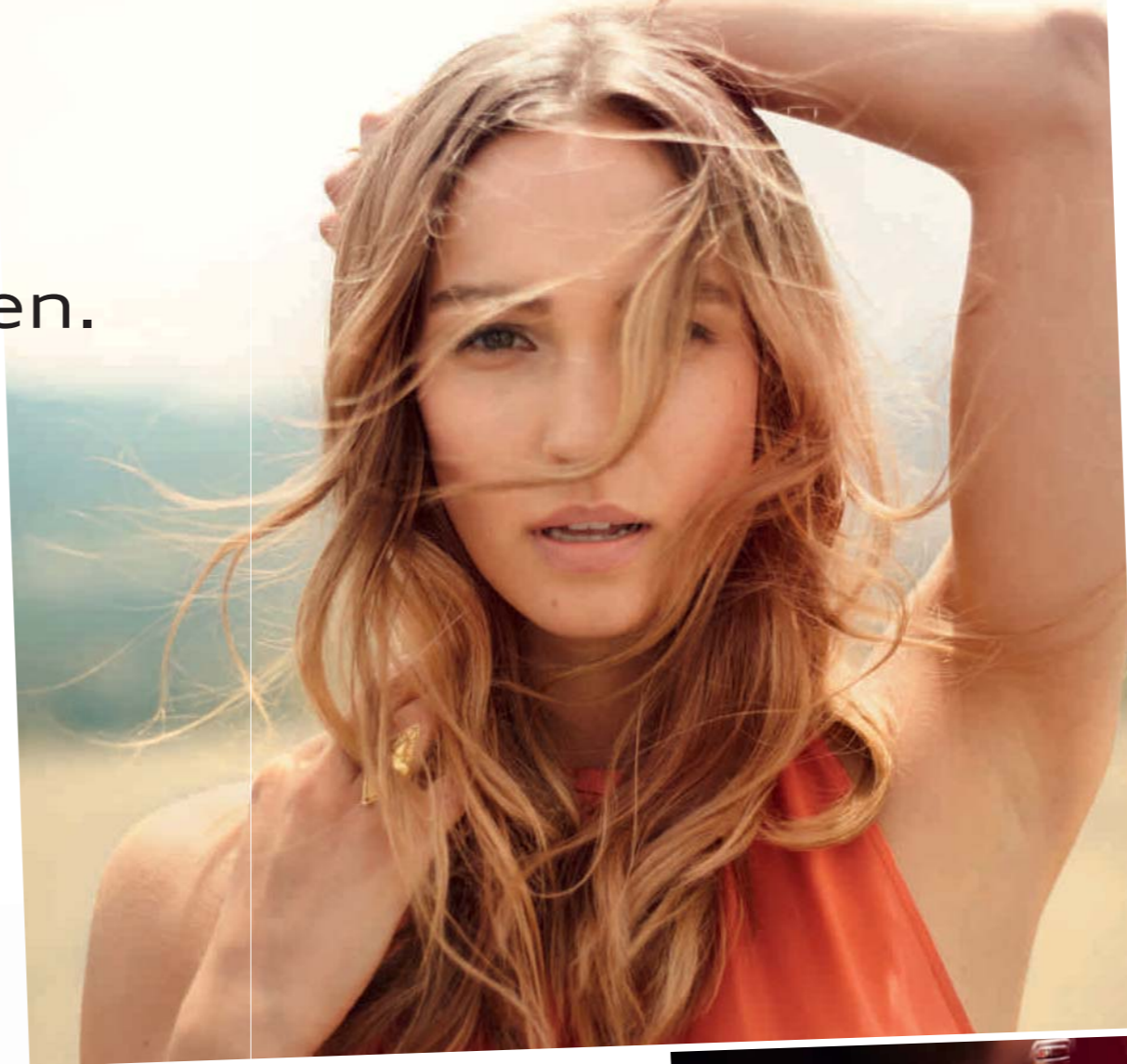

## Das neue Audi A3 Cabriolet.

# A3

Audi A3 Cabriolet



Die Werte für Kraftstoffverbrauch und CO<sub>2</sub>-Emissionen sowie die Effizienzklassen finden Sie ab Seite 124.

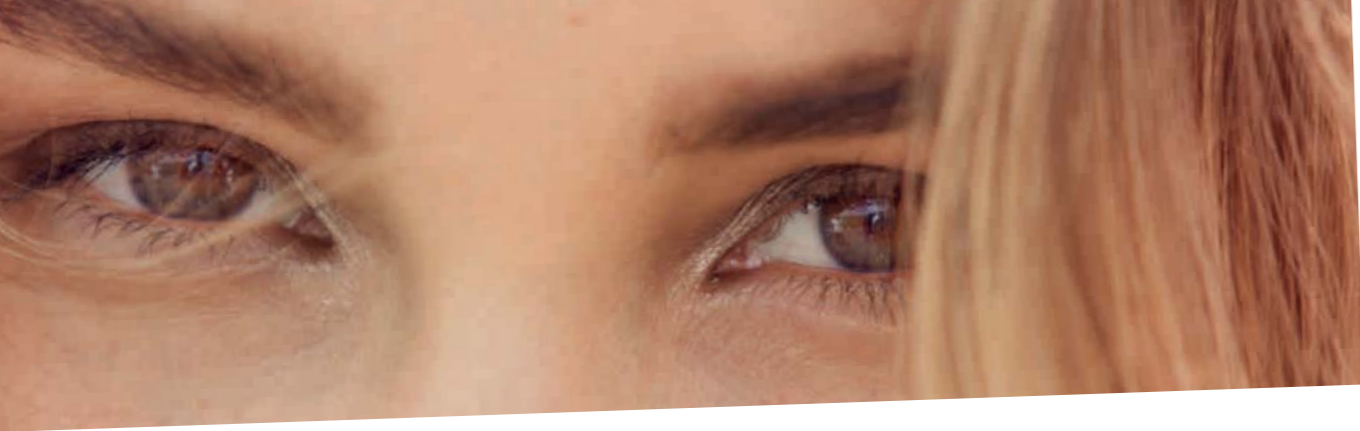

# Freiheit, die inspiriert.

Faszination auf den ersten Blick. Linien mit Tiefe. Dynamische Proportionen. Kombiniert in eleganter Leichtigkeit. Das neue Audi A3 Cabriolet. Schon im Stand sportlich. Inspirierend. Offen für neue Ideen. Und grenzenlose Freiheit.

Die Werte für Kraftstoffverbrauch und CO<sub>2</sub>-Emissionen sowie die Effizienzklassen finden Sie ab Seite 124.





# Charakter, der mitreißt.

Neue Perspektiven. Grenzenlos begeisternd. Eröffnet vom serienmäßigen vollautomatischen Stoffverdeck. Bei bis zu 50 km/h auch während der Fahrt. Besonders ruhig mit optionalem hochwertigem Akustikverdeck. Oder betont soundstark. Mit dem auf Wunsch erhältlichen Bang & Olufsen Sound System.



Audi Link

Die Werte für Kraftstoffverbrauch und CO<sub>2</sub>-Emissionen sowie die Effizienzklassen finden Sie ab Seite 124.



Audi link



Kurz innehalten. Das beeindruckende Design wirken lassen. Emotional. Markant und sportlich. Mit ausgeprägten Radhäusern. Bereit auch für größere optionale Räder. Bis zu 19 Zoll. Aluminiumoptik Exterieur serienmäßig. Aktives Überrollschutzsystem. Anspruchsvoll. Hochwertig. So kann es weitergehen.

Die Werte für Kraftstoffverbrauch und CO<sub>2</sub>-Emissionen sowie die Effizienzklassen finden Sie ab Seite 124.





# Aussichten, die begeistern.

Die inneren Werte. Außergewöhnlich. Ein ansprechendes Raumkonzept. Architektur horizontal ausgerichtet. Interieur harmonisch integriert. Premiumausstattung. Auf Wunsch beheizbare Sportsitze und Kopfraumheizung. Und dazu Infotainment auf gehobenem Niveau, wie die optionale MMI Navigation plus mit MMI touch.



Die Werte für Kraftstoffverbrauch und CO<sub>2</sub>-Emissionen sowie die Effizienzklassen finden Sie ab Seite 124.

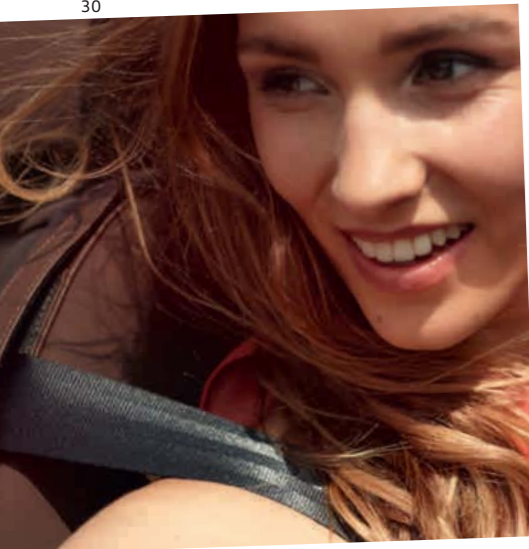

# Dynamik,

die antreibt.

Angetrieben von kraftvoller Dynamik. Und auf Wunsch permanentem Allradantrieb quattro. Der Sonne entgegen. Oder umgekehrt. Der Weg wird zum Ziel. Und wenn es später wird: die Nacht zum Tag. Mit innovativen optionalen Voll-LED-Scheinwerfern.

Die Werte für Kraftstoffverbrauch und CO<sub>2</sub>-Emissionen sowie die Effizienzklassen finden Sie ab Seite 124.



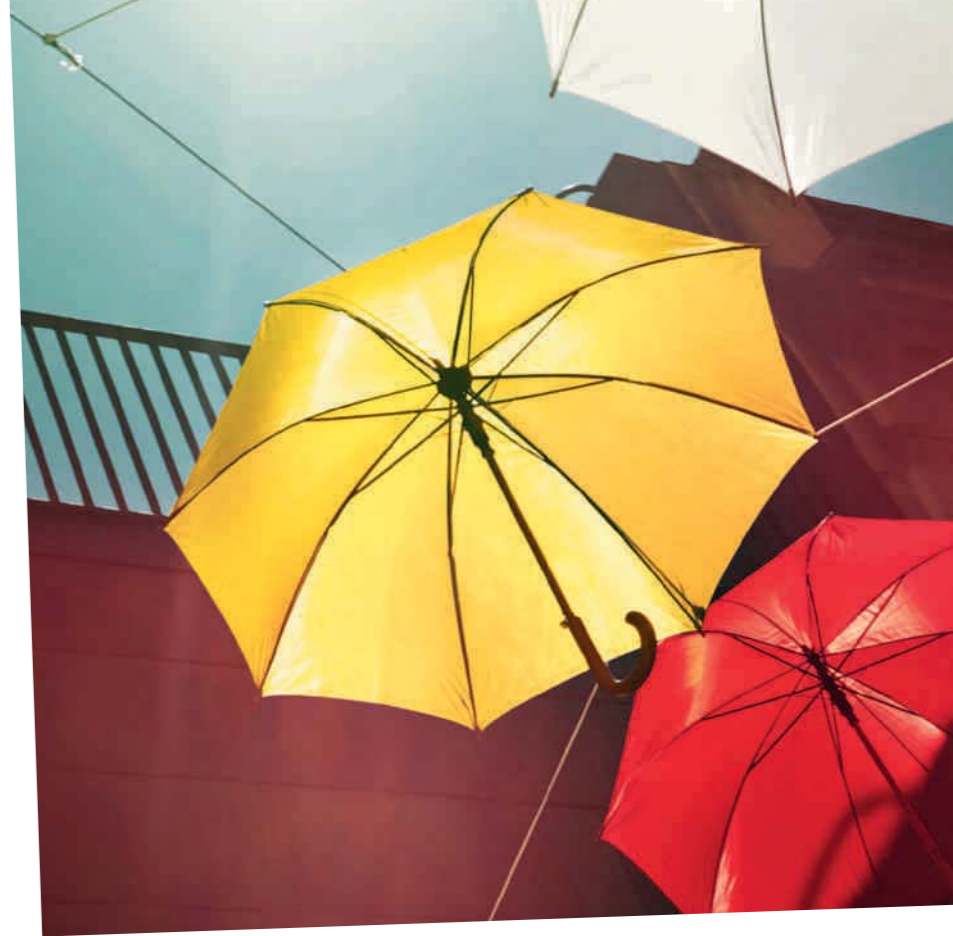

Die Natur genießen. Neu entdecken. Und schonend mit ihr umgehen. Dank Start-Stop-System. Rekuperation. Und Audi drive select mit Modus efficiency – in der Ausstattungslinie Ambition serienmäßig. Dazu leistungsstarke und effiziente Motoren. TDI und TFSI. Unterstützt von Audi ultra.

Die Werte für Kraftstoffverbrauch und CO<sub>2</sub>-Emissionen sowie die Effizienzklassen finden Sie ab Seite 124.



# Leidenschaft, die bleibt.

Die Kunst, das Leben zu genießen. Spontan. Leidenschaftlich. Intensiv. Ohne Einschränkung. Mit dem Audi A3 Cabriolet steht Ihnen die Welt offen. Jeden Tag eine neue.

Die Werte für Kraftstoffverbrauch und CO<sub>2</sub>-Emissionen sowie die Effizienzklassen finden Sie ab Seite 124.



**Neue Bewegung.  
Noch sportlicher.**

# S3

Audi S3 Limousine



Die Werte für Kraftstoffverbrauch und CO<sub>2</sub>-Emissionen sowie die Effizienzklassen finden Sie auf Seite 125.



# Neues Konzept. Noch faszinierender.



Die Limousine mit dem S-Faktor. Stärker. Sportlicher. Auf den ersten Blick faszinierend. Mit einzigartiger Optik. S-typisch. Heckdiffusor und zweiflutige Abgasanlage. Ovale Doppelendrohre. Ein Auftritt, der Erwartungen weckt. Und sie erfüllt. Begeisternd. Die Audi S3 Limousine.

Die Werte für Kraftstoffverbrauch und CO<sub>2</sub>-Emissionen sowie die Effizienzklassen finden Sie auf Seite 125.

# Neues Fahrerlebnis. Noch dynamischer.



Gesteigerte Dynamik. 221 kW (300 PS). Mit S tronic in 4,9 Sekunden von 0 auf 100 km/h. Kraft, die nicht loslässt. 380 Nm. Verteilt auf vier Räder. Vom permanenten Allradantrieb quattro. Souverän und serienmäßig.

Die Werte für Kraftstoffverbrauch und CO<sub>2</sub>-Emissionen sowie die Effizienzklassen finden Sie auf Seite 125.



# Neue Räume. Noch intensiver.



Beeindruckende Sportlichkeit. Intensiv erleben. Auf Wunsch im S-Sportsitz mit hervorragendem Seitenhalt. Den S-spezifischen Start-Stop-Knopf im Blick. Startklar. Das optionale abgeflachte Multifunktions-Sportlederlenkrad fest im Griff. Spürbare Dynamik. Vorwärtsdrang. Zielsicher umgesetzt. Mit zusätzlich erhältlicher MMI Navigation plus mit MMI touch. Optionale von Audi connect unterstützte Dienste bedienungsfreundlich integriert. So wegweisend kann ein Cockpit sein.

Die Werte für Kraftstoffverbrauch und CO<sub>2</sub>-Emissionen sowie die Effizienzklassen finden Sie auf Seite 125.



Audi Link



Dynamik, die man spürt. Und sieht. Zum Beispiel an den optional bis zu 19 Zoll großen Felgen. 5-Doppelspeichen-Stern-Design. Kontrastgrau. Teilpoliert\*. S-charakteristisch. Der Performance würdig.

\*Bitte beachten Sie die Besonderheiten zu den Rädern auf Seite 127.  
Die Werte für Kraftstoffverbrauch und CO<sub>2</sub>-Emissionen sowie die Effizienzklassen finden Sie auf Seite 125.





Noch ein kurzer Blick zurück. In den Außenspiegel in Aluminiumoptik. Um zu sehen, wie der Vorsprung größer wird. Denn die S3 Limousine kennt nur eine Richtung. Voraus. Einzigartig sportlich voraus.



Die Werte für Kraftstoffverbrauch und CO<sub>2</sub>-Emissionen sowie die Effizienzklassen finden Sie auf Seite 125.



# Cabriolet mit *S-Faktor.*



Audi Link



# S3

Audi S3 Cabriolet

# Strahlkraft mit *Charakter.*



Die Intensität eines Cabriolet-Sommers. Nochmals gesteigert. Durch Dynamik, die augenblicklich begeistert. Und hält, was die Optik verspricht. Das Audi S3 Cabriolet. Anziehungskraft im S-Design.



Die Werte für Kraftstoffverbrauch und CO<sub>2</sub>-Emissionen sowie die Effizienzklassen finden Sie auf Seite 125.



## Freiheitsdrang mit **300 PS.**



Schnell begeistert. Von mitreißender Turbo-Power. Und starken 221 kW (300 PS). Mit S tronic in 5,4 Sekunden von 0 auf 100 km/h. Auf S-spezifischen Aluminium-Gussrädern. 18 Zoll. Optional 19 Zoll. Souveräne Performance inklusive. Mit S-Sportfahrwerk und permanentem Allradantrieb quattro. Serienmäßig.

Die Werte für Kraftstoffverbrauch und CO<sub>2</sub>-Emissionen sowie die Effizienzklassen finden Sie auf Seite 125.

## Freiraum mit *Atmosphäre.*

Traumhaft sportliches Klima. Spürbar auf den optionalen S-Sportsitzen vorn. Umgeben von charakteristischen S-Merkmalen. Auf Wunsch Multifunktions-Sportlederlenkrad unten abgeflacht und S-spezifische Dekoreinlagen in 3D-Optik schwarz. Pedale in gebürstetem Edelstahl. Exklusive Atmosphäre. Optional mit MMI Navigation plus mit MMI touch. Innovative Navigationstechnik. Faszinierende Funktionsvielfalt. Und intuitiver Bedienkomfort.



Die Werte für Kraftstoffverbrauch und CO<sub>2</sub>-Emissionen sowie die Effizienzklassen finden Sie auf Seite 125.





Glänzende Aussichten. Mit erweitertem Panoramablick in 17 Sekunden. Dank serienmäßig vollautomatischem Stoffverdeck. Auch während der Fahrt. Bei bis zu 50 km/h. Mit dem Audi S3 Cabriolet das Leben genießen. Uneingeschränkt. In Hochform.

Die Werte für Kraftstoffverbrauch und CO<sub>2</sub>-Emissionen sowie die Effizienzklassen finden Sie auf Seite 125.

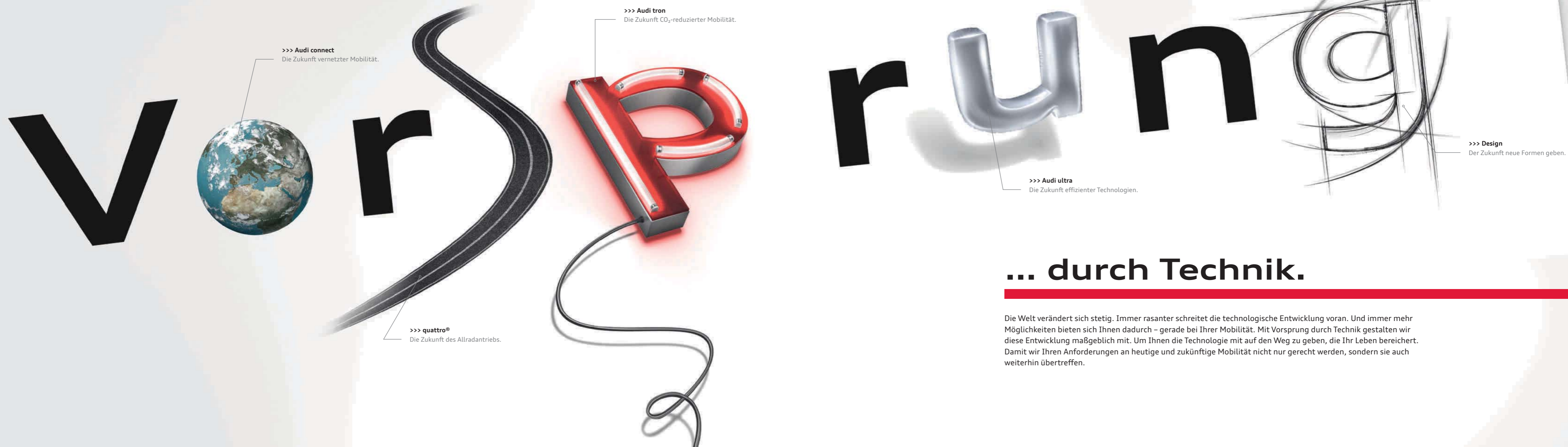

>>> **Audi connect**  
Die Zukunft vernetzter Mobilität.

>>> **Audi tron**  
Die Zukunft CO<sub>2</sub>-reduzierter Mobilität.

>>> **quattro®**  
Die Zukunft des Allradantriebs.

>>> **Audi ultra**  
Die Zukunft effizienter Technologien.

>>> **Design**  
Der Zukunft neue Formen geben.

## ... durch Technik.

Die Welt verändert sich stetig. Immer rasanter schreitet die technologische Entwicklung voran. Und immer mehr Möglichkeiten bieten sich Ihnen dadurch – gerade bei Ihrer Mobilität. Mit Vorsprung durch Technik gestalten wir diese Entwicklung maßgeblich mit. Um Ihnen die Technologie mit auf den Weg zu geben, die Ihr Leben bereichert. Damit wir Ihren Anforderungen an heutige und zukünftige Mobilität nicht nur gerecht werden, sondern sie auch weiterhin übertreffen.

Audi ultra

# Optimal kombiniert.

## Die Zukunft effizienter Technologien.

Einen Audi zu bauen ist hochkompliziert. Und dennoch gilt für alle Modelle ein einfaches Prinzip: Sämtliche Fahrzeugkomponenten greifen präzise ineinander, um emissionsverringende Synergien zu erzeugen. Was diesem Grundsatz folgend Ende der Achtzigerjahre mit der Audi Leichtbauweise und dem revolutionären Audi Space Frame (ASF®) anging, ist heute die sogenannte Umkehr der Gewichtsspirale: Jede Leichtbaukomponente wirkt sich auf weitere Bauteile aus, die dann ebenfalls in ihren Dimensionen verringert werden können. Auf diese Weise werden bestehende Formen und Materialien in Bezug auf ihre Funktionalität, das geringstmögliche Gewicht und ihren Produktionsprozess ständig aufs Neue verbessert. Um unsere Fahrzeuge noch effizienter und ressourcenschonender zu machen. Zudem werden auch immer mehr Effizienztechnologien in einen Audi eingebaut. Wie zum Beispiel das Rekuperations- und das Start-Stop-System. Oder fortschrittliche, effiziente Hightech-Aggregate. Für erhöhte Fahrdynamik, hohe Verdichtung, effizientere Verbrennung und geringeren CO<sub>2</sub>-Ausstoß. All das ist Audi ultra. Heute und in Zukunft – auf dem Weg zu CO<sub>2</sub>-reduzierter Mobilität.

### >>> Aerodynamik

Weniger Fahrwiderstände, mehr Effizienz. Durch konsequente aerodynamische Gestaltung der Fahrzeuglinien – um die bestmögliche Form für aerodynamische Effizienz zu schaffen. Aber auch durch rollwiderstandsreduzierte Reifen. All das getestet im Audi Windkanal bei bis zu 300 km/h.

### >>> Leichtbaukompetenz

Weniger Gewicht. Mehr Ersparnis, Kraft und Ausdauer. Die Audi Leichtbauweise. Angefangen im Karosserieleichtbau, kommt sie heute in nahezu allen Bereichen zum Einsatz und kombiniert innovative Werkstoffe wie Aluminium und Magnesium, intelligente Konstruktionsprinzipien sowie ressourcenschonende Produktionsprozesse zu einem Gesamtkonzept.

### >>> Getriebekompetenz

Verbesserte Effizienzwerte dank verbesserter Getriebeübersetzung. Ein hohes Drehmoment ermöglicht, das Übersetzungsverhältnis speziell in höheren Gängen länger auszulegen. Für kraftvollen Durchzug in niedrigem Drehzahlbereich, was den Verbrauch verringert – sich aber kaum spürbar auf Fahrleistung und Sportlichkeit auswirkt.

### >>> Rekuperation

Bremsen für noch effizienteres Fahren. Mit der Bremsenergierückgewinnung (Rekuperation). Ein Teil der beim Bremsen und in Schubphasen entstehenden Bewegungsenergie wird in der Bordnetzbatte zwischengespeichert und in Beschleunigungsphasen eingesetzt – wodurch je nach Fahrzyklus bis zu 3 % Kraftstoff eingespart werden.

### >>> Aggregatekompetenz

Kraftvoll und effizient angetrieben. Von Audi ultra mit den Effizienztechnologien im Motorensektor. Wie zum Beispiel Audi cylinder on demand, ebenso wie das Audi valvelift system, die beide für weniger Energieverbrauch des Motors sorgen, oder die clean diesel-Technologie, mit der Emissionen gesenkt werden können.

**Point-of-Interest-Suche (POI)**

in der Google™<sup>1</sup>-Datenbank, bei A3 Limousine/S3 Limousine mit Sprachbedienung

**Verkehrsinformationen online**

ergänzen die dynamische Routenführung durch Echtzeit-Verkehrsflussinformationen einzelner Straßenabschnitte

**myAudi – Sonderziele<sup>2</sup>**

Das Navigationssystem als persönlicher Straßenatlas: individuelle Point-of-Interest (POI)-Listen über das myAudi-Portal ins Fahrzeug importieren

**Fluginformationen**

Informieren Sie sich bequem vom Fahrzeug aus über Abflug- und Ankunftszeiten sowie die entsprechenden Gates und suchen Sie auf Wunsch direkt nach Flugnummern.

**Zuginformationen**

Rufen Sie von unterwegs Abfahrt- und Ankunftszeiten sowie die jeweiligen Bahnsteige ab. (Auch für weitere öffentliche Verkehrsmittel wie z. B. U-Bahnen verfügbar)

**Landesinformationen<sup>2</sup>**

Anzeige von länderspezifischen Informationen z. B. zu geltenden Tempolimits, Vignettenpflicht etc. beim Grenzübertritt

**Picturebook Navigation**

GPS-Daten Ihrer Bilder führen Sie ans Ziel.

**Kraftstoffpreise**

Die günstigsten Tankstellen am Zielort bzw. in Ihrer Nähe

**Parkplatzinformationen**

Hilfe bei der Suche nach Parkplätzen und -häusern. Auch – sofern vorhanden – Darstellung von Preisen und aktuell noch freien Stellplätzen

**Navigation mit Google Earth™<sup>1</sup> und Google Street View™<sup>1</sup>**

navigiert Sie dank hochauflösender Luft- und Satellitenbilder, Fotos und Adressangaben noch einfacher an Ihr Ziel

**Kartenupdate-Service<sup>2</sup>**

Die ausgelieferte Kartenversion kann mit 5 im halbjährlichen Rhythmus folgenden Navigationsupdates aktualisiert werden.

**Zieleinspeisung über myAudi oder Google Maps™<sup>1</sup>**

Die Planung Ihrer Navigationsziele erfolgt auf Wunsch bequem vom Heim-Computer aus. myAudi und Google Maps™<sup>1</sup> bzw. die Audi MMI connect App ermöglichen den Versand von individuellen Navigationszielen an das Fahrzeug. Bei Fahrtantritt können diese bequem als Ziel übernommen werden.

**Kommunikation****WLAN-Hotspot**

verbindet Ihre mobilen Endgeräte mit dem Internet

**E-Mail<sup>2</sup>**

in Ihr Audi MMI übertragen und komfortabel vorlesen lassen

**Mitteilungen (SMS)**

bei A3 Limousine/S3 Limousine in Ihr Audi MMI übertragen und Kurznachrichten (SMS) komfortabel vorlesen lassen bzw. über die Diktierfunktion schreiben

**Zugriff auf Facebook**

Integriert Ihr persönliches Netzwerk ins Cockpit. Mit Vorlese- und weiteren komfortablen Textfunktionen

**Zugriff auf Twitter**

Integriert den Nachrichtendienst Twitter ins Cockpit. Mit Vorlese- und weiteren komfortablen Textfunktionen

<sup>1</sup> Google und das Google-Logo sind eingetragene Marken von Google Inc. <sup>2</sup> Bestandteil der MMI Navigation plus mit MMI touch.

Verfügbarkeit, Bildschirmdarstellung und Kosten der Dienste variieren je nach Land, Modell, Endgerät und Tarif. Nähere rechtliche Informationen und Nutzungshinweise finden Sie auf Seite 117 sowie unter [www.audi.de/connect](http://www.audi.de/connect).

# Audi connect Ihre persönliche Schaltzentrale

**myAudi – Ihre persönliche Schaltzentrale**

ermöglicht Ihnen unter [www.audi.de/myaudi](http://www.audi.de/myaudi) nach einer einmaligen Registrierung passwortgeschützt die von Audi connect unterstützten Dienste nach Ihren Wünschen zusammenzustellen, zu verwalten und bequem von zu Hause aus zu konfigurieren

**Audi connect**

## Die Zukunft vernetzter Mobilität.

Die Welt bietet Ihnen unzählige Möglichkeiten. Mit dem optionalen Audi connect holen Sie sich zahlreiche dieser Möglichkeiten digital und direkt in Ihren Audi. Auf Knopfdruck. Individuell auf Sie abgestimmt. Dank myAudi und der von Audi connect unterstützten Dienste in Ihrem Fahrzeug. An vielen Orten der Welt. Intuitiv, einfach und komfortabel.

**Infotainment****Wetter**

Vorhersagen und Karten vom gewünschten Ort

**Audi music stream**

Zugriff auf weltweite Radiostationen per Smartphone-App und WLAN-Verbindung plus Zugriff auf die Mediathek des Smartphones

**Nachrichten online (individuell)**

Texte und Bilder zum aktuellen Weltgeschehen, mit Vorlesefunktion, individuell konfigurierbar

**City Events**

Informationen zu aktuellen Veranstaltungen – z. B. an Ihrem Zielort

**Reiseinformationen**

Informationen zu Sehenswürdigkeiten – mit Übernahmefunktion als Navigationsziel

Die Straße fest im Griff haben. Weil die Antriebskraft permanent auf alle vier Räder verteilt wird. Per hydraulischer Lamellenkupplung wird die Hinterachse variabel angesteuert. Immer situationsbedingt, immer selektiv. Mit quattro Fahrstabilität, Dynamik und Agilität neu erleben und dem Über- und Untersteuern entgegenwirken. Für gesteigerte Traktion und verbesserten Vortrieb. Jede Strecke meistern. Und das eigene Ziel stets vor Augen haben. In Kurven. Auf Geraden. Auf jedem Untergrund. Für Faszination, die haften bleibt. Auf der Straße – und im Gedächtnis.



quattro®  
**Strassen  
spuren.**

**Mit quattro®.**

# Audi

## Audi e-tron

Mobilität wird sich verändern. Die Antwort von Audi auf die Herausforderungen von heute und morgen heißt Audi tron. Unser Ziel: CO<sub>2</sub>-neutrale Mobilität. Der Weg dahin: Verbrauchseffiziente neue Antriebstechnologien, nachhaltige Energieträger und marktreife Konzepte, die unsere Kunden begeistern. So sorgt beispielsweise die Kombination aus modernster TFSI-Technologie und elektrischem Motor im Audi A3 Sportback e-tron für sparsame 1,5 l/100 km Verbrauch bei nur 35 g CO<sub>2</sub>/km (kombiniert). Und das bei einer Reichweite von insgesamt bis zu 940 Kilometern (rein elektrisch bis zu 50 Kilometern).



## Audi g-tron

Mit Audi g-tron unbeschwert und kostengünstig Gas geben. Dank Compressed Natural Gas, kurz CNG, entsteht weniger CO<sub>2</sub>. Der Audi A3 Sportback g-tron verfügt als erstes Audi Serienmodell über die zukunftsweisende TFSI-Technologie mit CNG-Modifizierung. Und damit über eine Reichweite von bis zu 400 Kilometern im reinen Erdgasbetrieb.

**Verändert die Welt.  
Nicht den Alltag.**

# Maximale Kraft. Maximal genutzt.

Jede Bewegung hat einen Ursprung. Etwas, das sie ins Rollen gebracht hat, eine Idee. Auch den Motoren für Ihren Audi liegt eine Initialzündung zugrunde: gesteigerte Leistung bei geringerem Verbrauch. Diesen vermeintlichen Gegensatz vereinen wir in zwei revolutionären Antriebstechnologien: TDI und TFSI. Lernen Sie beide kennen. Und entscheiden Sie sich für den Antrieb, der Sie am meisten bewegt.



Die Werte für Kraftstoffverbrauch und CO<sub>2</sub>-Emissionen sowie die Effizienzklassen finden Sie ab Seite 124.



## TDI®

Audi TDI-Motoren sorgen mit der Kombination aus Direkteinspritzung und Turboaufladung für außergewöhnliche Performance – dank hohem Drehmoment über den gesamten Drehzahlbereich mit einer konstanten Kraftentfaltung. Emissionsreduziert und gewohnt sparsam im Verbrauch. Aber auch faszinierend dynamisch – damit Sie aus jeder Straße das Maximum herausholen können.



Audi Link



## TFSI®

Audi TFSI-Motoren erreichen eine besonders hohe Verdichtung. Das Resultat: herausragende Effizienz bei optimaler Leistungsfähigkeit. Durch den Ersatz von Hubraum durch Aufladung werden Motorgröße und -gewicht deutlich verringert – bei beeindruckender gleichbleibender Dynamik. Für eine Kraftentfaltung, die Sie aus dem Stand überzeugen wird.

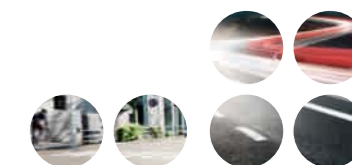

## Audi cylinder on demand

Auch Zylinderköpfe können intelligent sein. Audi cylinder on demand beweist es. Im Teillastbereich schalten sich Zylinder zwei und drei des 4-Zylinder-TFSI-Motors automatisch ab. Das hilft, den Kraftstoffverbrauch zu senken und die Emissionen zu reduzieren. Ohne dass das Umschalten zu spüren ist und die Fahrdynamik beeinträchtigt wird.

**>>> Audi drive select®**

Mit Audi drive select passen Sie die Fahreigenschaften Ihres Audi an Ihre individuellen Bedürfnisse an. Auf Knopfdruck. Sportlicher, komfortabler, ausgewogener oder sparsamer. Sie entscheiden.

**>>> S tronic®**

Das sportlich-effiziente Doppelkupplungsgetriebe ermöglicht Ihnen blitzschnelle Schaltvorgänge ohne spürbare Zugkraftunterbrechung.

**>>> Elektromechanische Servolenkung**

Die Servolenkung vermittelt durch die geschwindigkeitsabhängige Lenkunterstützung auch bei hohem Tempo ein präzises Lenkgefühl, unterstützt Sie beim Gegenlenken und erleichtert das Einparken.

**>>> Progressivlenkung**

Gesteigerte Fahrdynamik durch direktere Übersetzung der Lenkung sowie erhöhter Fahrkomfort im alltäglichen Gebrauch durch reduzierte Lenkarbeit. Über die variable, vom Lenkeinschlag abhängige Lenkunterstützung bietet Ihnen die Progressivlenkung beeindruckende Fahreigenschaften.

**>>> Audi magnetic ride**

Fahrzustandsabhängige Regelung der Dämpferkräfte ist von komfortabel bis sportlich einstellbar.

**>>> quattro®**

Der permanente Allradantrieb verteilt die Antriebskräfte fahrsituationsabhängig auf jedes einzelne Rad für mehr Traktion und Dynamik.

Dynamik

# Dynamik,

## die Sie nicht mehr loslässt.

Einsteigen. Ansnallen. Motor starten. Wohin es auch geht, lassen Sie sich antreiben von faszinierender Dynamik. Denn Sie wissen, in Ihrem Audi stehen Ihnen alle Wege offen. Bestimmen Sie die Richtung. Die Gangart. Das Tempo. Und genießen Sie dabei die Freiheit, Reserven zu haben. Genug, um aus jeder Strecke das Beste herauszuholen.

## Assistenzsysteme

# Wohin es auch geht: Ein gutes Gefühl fährt mit.

Mit den Assistenzsystemen in Ihrem Audi.

Jede Fahrt ist anders. Doch eines ist bei allen Fahrten gleich – das Gefühl, das jeder Audi vermittelt: geschützt zu sein. Sämtliche Fahrerassistenzsysteme in Ihrem Audi unterstützen Sie bei Ihrer Fahrt und sorgen für noch mehr Komfort unterwegs. Lernen Sie die wichtigsten Fahrerassistenzsysteme kennen.

>>> **adaptive cruise control inklusive Audi pre sense front**  
beobachtet den Verkehr vor Ihnen, bremst oder beschleunigt automatisch, um den Abstand zu halten, und warnt Sie frühzeitig vor Fahrzeugen

>>> **Audi side assist**  
erfasst den rückwärtigen Verkehr und unterstützt Sie dadurch beim Spurwechsel

>>> **Audi active lane assist**  
unterstützt bei erkannten Fahrbahnbegrenzungen durch sanfte Lenkeingriffe bei der Spurhaltung. In Verbindung mit MMI Navigation plus mit MMI touch ist die kamera-basierte Verkehrszeichenerkennung integriert.

>>> **Audi pre sense basic**  
erkennt die Fahrsituation und leitet, wenn erforderlich, präventive Maßnahmen zu Ihrem und zum Schutz weiterer Insassen ein

>>> **LED-Scheinwerfer**  
leuchten die Fahrbahn präzise und in tageslicht-ähnlichem Licht aus. Unterschiedliche Scheinwerferlichtverteilungen sorgen für mehr Sicherheit und Komfort sowie eine besonders gute Wahrnehmung durch andere Verkehrsteilnehmer.

>>> **Einparkhilfe plus mit selektiver Anzeige**  
sorgt für mehr Übersicht beim Parken und Rangieren aufgrund optischer Darstellungen rund um das Fahrzeug

>>> **Parkassistent mit selektiver Anzeige**  
unterstützt Sie beim Einparken in Längs- und Querparklücken sowie beim Ausparken aus Längsparklücken durch einen nahezu automatischen Lenkvorgang

**>>> Audi connect**

Nutzen Sie mit der MMI Navigation plus mit MMI touch sämtliche von Audi connect unterstützten optionalen Dienste – schnell und bequem. Durch die intuitive Bedienung des MMI ist der Zugriff auf viele internetbasierte Funktionen beeindruckend unkompliziert.

**>>> Navigation**

Lassen Sie sich über die MMI Navigation plus mit MMI touch via 3D-Kartenansicht und einer 3-dimensionalen Darstellung von Sehenswürdigkeiten und markanten Gebäuden noch komfortabler zu Ihren Zielen navigieren.

**>>> Car**

Steuern und verändern Sie ab MMI Radio ganz bequem und mit wenigen Handgriffen Fahrerassistenzsysteme, Fahrzeugeinstellungen sowie Klima- und Servicefunktionen.

**>>> Telefon**

Führen Sie über die Freisprecheinrichtung sicher und komfortabel Telefonate: Wählen Sie bequem im MMI aus Ihren Kontakten aus oder geben Sie die Nummer intuitiv über das MMI touch ein.

**>>> Media**

Blättern Sie durch die Cover Ihrer Musiksammlung auf allen verfügbaren Medienquellen wie Jukebox, eingelegten SD-Karten, Audi music interface oder CDs sowie – in Verbindung mit MMI Navigation plus mit MMI touch – auch auf DVDs.

**>>> MMI touch®**

Mit dem MMI touch ist die Bedienung der einzelnen Komponenten des Multi Media Interface noch einfacher. Das in den Dreh-/Drück-Steller integrierte Touchpad lässt sich sogar mit nur einem Finger bedienen.

**Simplexität****Das MMI® – intelligent, individuell, intuitiv.**

Reduziert. Einfach. Logisch. Die Welt des mobilen Infotainments neu definiert: das optionale Multi Media Interface (MMI). Telefonieren, navigieren oder über zusätzlich auf Wunsch erhältliches Audi connect das Internet nutzen: hochintuitiv, hochfunktional und komfortabel – nicht zuletzt dank Sprachsteuerung in der A3 Limousine und S3 Limousine. Mit optionalem MMI Radio bzw. MMI Navigation plus mit MMI touch geht Ihnen in Ihrem Audi alles spielend leicht von der Hand.





LED-Scheinwerfer

# Licht Blick



Moderne LED-Technologie. Die die Straßen exzellent ausleuchtet. Einem natürlichen Grundsatz folgend: Am Tag sieht man am besten. Mit tageslicht-ähnlicher Farbtemperatur wirkt das Licht der Audi LED-Scheinwerfer der Ermüdung der Augen entgegen. Streckendaten werden genutzt, um die Lichtverteilung der jeweiligen Situation anzupassen. Vorausschauend. Dank Vernetzung mit der MMI Navigation plus mit MMI touch. Damit Ihnen möglichst nichts entgeht – und Ihr Audi alle Blicke auf sich zieht.





## So einzigartig wie Sie. Die Ausstattungsmöglichkeiten.

Sportlichkeit, Komfort, Design, Funktionalität – ganz gleich, welche Anforderungen Sie an Ihren Audi stellen, er bietet Ihnen eine Fülle von Individualisierungsmöglichkeiten. Die Ausstattungsvarianten von Audi sind vielfältig und hochwertig und lassen sich von Ihnen ganz Ihren Bedürfnissen anpassen.

## Charakter hat viele Formen. Hier sind zwei davon.

Was macht einen Audi zu Ihrem Audi? Eine ganz auf Ihre Bedürfnisse abgestimmte Ausstattung. Ihnen steht eine Vielzahl von Möglichkeiten zur Verfügung, Ihrem Fahrzeug genau die Note zu verleihen, die Ihnen vorschwebt. Mehr Sportlichkeit? Mehr Eleganz? Lassen Sie sich inspirieren.

Jetzt konfigurieren unter [www.audi.de/konfigurator](http://www.audi.de/konfigurator) oder mit der Audi Konfigurator-App.

### Audi A3 Limousine Ambition in Misanorot Perleffekt

Aluminium-Gussräder im 10-Speichen-Dynamik-Design

Sportsitze in Alcantara/Leder schwarz

Dekoreinlagen in Aluminium Mistral silber

Bang & Olufsen Sound System

Multifunktions-Sportlederlenkrad im 3-Speichen-Design unten abgeflacht



### Audi A3 Cabriolet Ambiente in Mythoschwarz Metallic

Aluminium-Gussräder im 5-Speichen-Stern-Design

Verdeck in Schwarz

Normalsitze in Leder Milano pashminabeige

Dekoreinlagen in 3D-Optik Luv

Aluminiumoptik Interieur



## Sportlichkeit sehen und spüren. Schon im Stand.

S steht für Sportlichkeit. Ihre Audi S3 Limousine bzw. Ihr Audi S3 Cabriolet beweisen das eindrucksvoll. Mit umfangreicher S-spezifischer Ausstattung. Für dynamische Optik. Sportlichen Komfort. Und souveräne Performance. Dazu erhalten Sie die Möglichkeit, den S-Faktor noch weiter zu steigern. Mit optionaler Ausstattung, die ebenfalls spürbar begeistert.



Die Abbildungen zeigen die Audi S3 Limousine. Die Werte für Kraftstoffverbrauch und CO<sub>2</sub>-Emissionen sowie die Effizienzklassen finden Sie auf Seite 125.

### S3-spezifische Serienumfänge

**Aluminium-Gussräder**  
im **5-Parallelspeichen-Design (S-Design)**  
teilverpoliert<sup>1</sup>, Größe 8 J x 18 mit Reifen 225/40 R 18<sup>2</sup>

**Bremssättel schwarz lackiert**  
mit S3-Schriftzug vorn

**Audi Singleframe**  
Kühlergrill in Platinumgrau mit horizontalen  
Doppelchromstreben und S3-Emblem

**Stoßfänger**  
in sportlich-markantem Design mit Lufterlassgittern in  
Wabenstruktur mit Doppelchromstreben

**Außenspiegelgehäuse**  
in Aluminiumoptik

**Seitliche Schwellerleisten**

**Diffusoreinsatz hinten**  
in Platinumgrau mit Chromstrebe

**Abgasendrohre**  
2-flutig, mit je 2 ovalen Chromblenden links und rechts

**Heckspoiler**  
bei S3 Limousine auf der Gepäckraumklappe

**Modellbezeichnung/Schriftzug**  
S3-Emblem im Audi Singleframe und auf der Gepäck-  
raumklappe; S3-Schriftzug im MMI-Startbildschirm;  
auf Wunsch auch ohne Modellbezeichnung/Schriftzug  
am Heck

**Einstiegsleisten**  
mit Aluminiumeinlage und S3-Schriftzug

**Pedalerie und Fußstütze in Edelstahl**

**Instrumenteneinsatz**  
mit grauen Zifferblättern, weißen Zeigern und  
S3-Schriftzug im Drehzahlmesser; dynamischer Zeiger-  
hochlauf sowie integrierte Ladedruckanzeige

**Fahrerinformationssystem mit Farbdisplay**

**Sportlederlenkrad im 3-Speichen-Design**  
mit S3-Emblem und Kontrastnähten

**Sportsitze vorn**

**Sitzbezüge in Stoff Trophy/Leder**  
mit Kontrastnähten und S3-Prägung in den Lehnen  
der Vordersitze

**Dekoreinlagen**  
Aluminium matt gebürstet

**Aluminiumoptik Interieur**

**Dach-/Verdeckhimmel in Stoff schwarz**

**Mittelarmlehne vorn**

**Komfortklimaautomatik**

**Make-up-Spiegel beleuchtet**

**Ablage- und Gepäckraumpaket**

**Diebstahlwarnanlage**

**Xenon plus-Scheinwerfer inklusive Scheinwerfer-  
Reinigungsanlage**

**Permanenter Allradantrieb quattro®**

**S-Sportfahrwerk**  
dynamischere Feder-Dämpfer-Abstimmung und  
Tieferlegung um 25 mm

**Progressivlenkung**

**Audi drive select®**

### S3-spezifische Sonderausstattungen (Auszug)

**Lackierungen in den Sonderfarben Sepangblau  
Perleffekt, Daytonagrau Perleffekt und Pantherschwarz  
Kristalleffekt**

**Weitere Räder in 18 Zoll sowie in Verbindung mit  
Audi magnetic ride in 19 Zoll**

**Bremssättel rot lackiert**

**Audi magnetic ride**

**Engine-Start-Stop-Taste**  
mit rot eloxiertem Ring (in Verbindung mit optionalem  
Komfortschlüssel)

**Schalthebelknauf in Aluminium Audi exclusive<sup>3</sup>**

**Multifunktions-Sportlederlenkrad  
im 3-Speichen-Design unten abgeflacht**  
mit S3-Emblem und Kontrastnähten sowie wahlweise  
mit Schaltwippen in Aluminiumoptik

**S-Sportsitze vorn**

**Sitzbezüge**  
• Alcantara/Leder schwarz bzw. monsilber  
• Leder Feinnappa schwarz bzw. monsilber  
• Audi design selection korsorot  
jeweils mit Kontrastnähten und S3-Prägung in den  
Lehnen der Vordersitze

**Dekoreinlagen**  
3D-Optik schwarz

**Glanzpaket Schwarz Audi exclusive<sup>3</sup>**  
setzt schwarze Akzente im Bereich des Audi Singleframe,  
der Stoßfänger vorn und hinten sowie der Zierleisten an  
den Seitenscheiben. Ausführung variiert je nach Modell  
und Ausstattung.

<sup>1</sup> Bitte beachten Sie die Besonderheiten zu den Rädern auf Seite 127. <sup>2</sup> Angaben zu den technischen Eigenschaften der Reifen finden Sie auf Seite 127. <sup>3</sup> Ein Angebot der quattro GmbH.

## Maximale Effizienz hat bei Audi ein Zeichen. Die Audi A3 ultra-Modelle – die nachhaltigsten TDI®- und TFSI®-Modelle der Baureihe.

Technologien und Maßnahmen zur Senkung des Verbrauchs und der Emissionen bei unverändert großem Fahrspaß – dafür steht Audi ultra. Serienmäßig in jedem Audi Modell. Das langfristige Ziel: eine vollständig emissionsfreie Mobilität. Dafür entwickeln wir konsequent weiter. Zum Beispiel immer effizientere Antriebstechnologien. Wie die g-tron- bzw. e-tron-Antriebe – die modernste TFSI- bzw. TDI-Motoren mit Erdgas- bzw. Elektroantrieben kombinieren. Aber auch die sparsamen Benzin- oder Dieselmotoren für sich genommen. Von ihnen werden die nachhaltigsten von uns ausgezeichnet. Mit dem ultra-Emblem am Heck des Modells, das verrät: Hier fährt maximale Effizienz voraus. Durch CO<sub>2</sub>-Emissionswerte, die bei dem Audi A3 ultra TDI-Modell kombiniert bei 88 g/km und bei den TFSI-Modellen mit Audi cylinder on demand kombiniert zwischen 109 und 114 g/km liegen. Und das ohne dabei auf die Audi typische Dynamik verzichten zu müssen. Erleben Sie die Audi A3 ultra-Modelle – Fahrzeuge, die effizientes Fahren neu definieren.

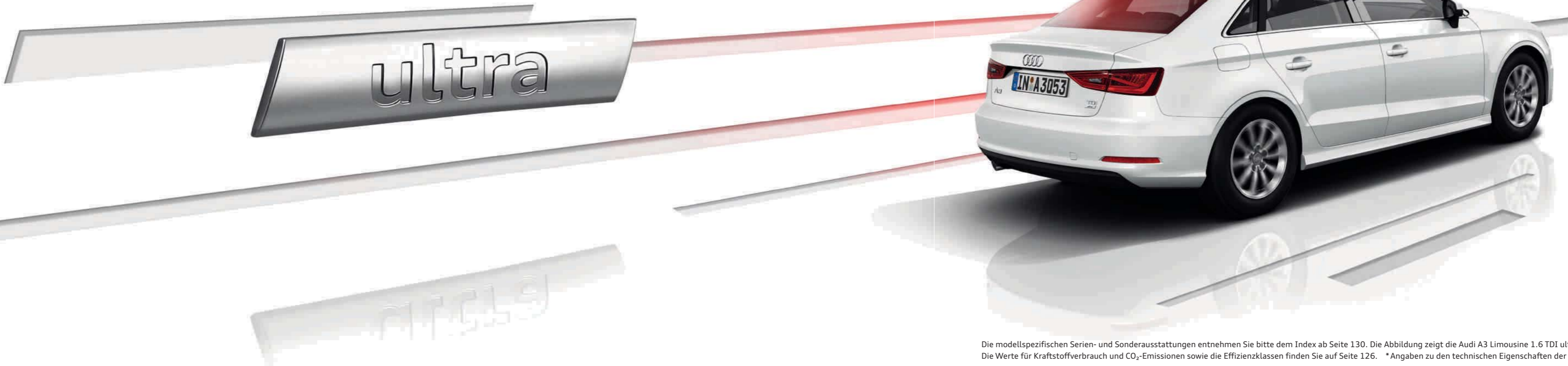

Das **1,6-Liter-TDI-ultra Aggregat** mit 81 kW (110 PS) weist im kombinierten Fahrzyklus folgende CO<sub>2</sub>-Emissionswerte auf:  
A3 Limousine: 88 g/km

Das **1.6 TDI ultra-Modell verfügt serienmäßig über:**

**6-Gang-Handschaltgetriebe**  
mit angepasster Getriebeübersetzung

**Reifen mit verbessertem Rollwiderstand**  
um Kraftstoffeinsparungen zu ermöglichen

**verbesserte Trimmelage und seitliche Schwellerleisten**  
für niedrigen c<sub>w</sub>-Wert und bessere Aerodynamik

**Stahlräder inklusive Radvollblenden**  
Größe 7 J x 16 mit Reifen 205/55 R 16\*

**Optional erhältlich:**  
**Aluminium-Gussräder im 10-Speichen-Design**  
Größe 7 J x 16 mit Reifen 205/55 R 16\*

Das **1,4-Liter-TFSI-ultra Aggregat** mit 110 kW (150 PS) und Audi cylinder on demand-Technologie weist im kombinierten Fahrzyklus folgende CO<sub>2</sub>-Emissionswerte auf:  
A3 Limousine: 109 g/km,  
A3 Cabriolet: 114 g/km.

**Die 1.4 TFSI ultra-Modelle sind leistungsgesteigert (von ursprünglich 103 kW [140 PS] auf 110 kW [150 PS]) und verfügen über die gleichen Ausstattungen wie das Serienmodell.**

Die modellspezifischen Serien- und Sonderausstattungen entnehmen Sie bitte dem Index ab Seite 130. Die Abbildung zeigt die Audi A3 Limousine 1.6 TDI ultra. Die Werte für Kraftstoffverbrauch und CO<sub>2</sub>-Emissionen sowie die Effizienzklassen finden Sie auf Seite 126. \*Angaben zu den technischen Eigenschaften der Reifen finden Sie auf Seite 127.

## Für jede Persönlichkeit der richtige Antrieb.

Ganz gleich, für welchen Audi Motor Sie sich entscheiden: Alle Aggregate verfügen über eine hohe Verdichtung, hocheffiziente Verbrennung und einen hervorragenden Wirkungsgrad. Oder kurz: gesteigerte Leistung bei reduziertem Kraftstoffverbrauch und verringerten Emissionen.



**1.4 TFSI ultra**  
mit Audi cylinder on  
demand-Technologie

**TFSI®**

Die Audi TFSI-Motoren: beeindruckende Effizienz bei gesteigerter Leistungsfähigkeit – und gleichbleibender Dynamik. Zum Beispiel der 1.4 TFSI ultra 110 kW (150 PS) mit Audi cylinder on demand-Technologie in Audi A3 Limousine und Audi A3 Cabriolet. Oder der 2.0 TFSI quattro mit 221 kW (300 PS) in Audi S3 Limousine und Audi S3 Cabriolet. Bei S tronic mit einer Beschleunigung von 0 auf 100 km/h in 4,9 Sekunden in der Audi S3 Limousine bzw. 5,4 Sekunden im Audi S3 Cabriolet.

- A3 Limousine/A3 Cabriolet 1.4 TFSI 92 kW (125 PS)
- A3 Limousine/A3 Cabriolet 1.4 TFSI ultra 110 kW (150 PS) mit Audi cylinder on demand-Technologie
- A3 Limousine/A3 Cabriolet 1.8 TFSI 132 kW (180 PS)\*
- S3 Limousine/S3 Cabriolet 2.0 TFSI quattro 221 kW (300 PS)



**2.0 TDI clean diesel**

**TDI®**

Die Audi TDI-Motoren: hohes Drehmoment über den gesamten Drehzahlbereich – mit einer konstanten Kraftentfaltung. Emissionsreduziert und gewohnt sparsam im Verbrauch. Wie der 2.0 TDI clean diesel: 135 kW (184 PS). In der Audi A3 Limousine mit einer Höchstgeschwindigkeit von 241 km/h und einer Beschleunigung von 7,4 Sekunden von 0 auf 100 km/h.

- A3 Limousine 1.6 TDI ultra 81 kW (110 PS)
- A3 Limousine/A3 Cabriolet 1.6 TDI clean diesel 81 kW (110 PS)
- A3 Limousine/A3 Cabriolet 2.0 TDI clean diesel 110 kW (150 PS)\*
- A3 Limousine/A3 Cabriolet 2.0 TDI clean diesel 135 kW (184 PS)\*

Die Werte für Kraftstoffverbrauch und CO<sub>2</sub>-Emissionen sowie die Effizienzklassen finden Sie ab Seite 124. \*Auch mit permanentem Allradantrieb quattro erhältlich.

## Von Sportlichkeit bis Luxus. Sie haben die Wahl.

Sie können Ihren Audi A3 ganz nach Ihren Vorstellungen gestalten: mit drei faszinierenden Ausstattungsvarianten. Geben Sie ihm als Attraction eine eigene Persönlichkeit. Bringen Sie mit der Ausstattungsvariante Ambition reine Sportlichkeit zum Ausdruck. Oder lassen Sie sich in der Ausführung Ambiente von Luxus und Komfort begeistern. Egal was Ihnen vorschwebt: Jede der Ausstattungsvarianten macht eine Fahrt in einem Audi zu einem besonders exklusiven Erlebnis.



### Attraction – Charakter und Emotionen

#### Modellspezifische Serienausstattung

**Differenzierung innen:**  
Dekoreinlagen in Micrometallic silber für  
Türverkleidungen und Schalttafel

Sitzbezüge in Stoff Marathon

**Differenzierung außen:**  
Aluminium-Gussräder im 10-Speichen-Design,  
Größe 7 J x 16 mit Reifen 205/55 R 16\*

**Funktionale Differenzierung:**  
Lenkrad, umschäumt, im 4-Speichen-Design



Die Abbildungen zeigen die Audi A3 Limousine. Die Werte für Kraftstoffverbrauch und CO<sub>2</sub>-Emissionen sowie die Effizienzklassen finden Sie ab Seite 124. \*Angaben zu den technischen Eigenschaften der Reifen finden Sie auf Seite 127.



### Ambition – Sportlichkeit und Dynamik

#### Modellspezifische Serienausstattung

**Differenzierung innen:**  
Dekoreinlagen in Micrometallic silber für Türverkleidungen und Schalttafel

Einstiegsleisten mit Aluminiumeinlage auf den Türschweller

Sitzbezüge in Stoff Rallye

#### Differenzierung außen:

Aluminium-Gussräder im 5-Arm-Design, Größe 7,5 J x 17 mit Reifen 225/45 R 17\*

verchromte Blenden für Abgasendrohre, je nach Motorisierung einfach oder doppelt

#### Funktionale Differenzierung:

Sportsitze vorn

Sportlederlenkrad im 3-Speichen-Design, inklusive Schalt- bzw. Wählhebelknauf in Leder

Fahrerinformationssystem mit Farbdisplay, inklusive digitaler Geschwindigkeitsanzeige und Bordcomputer mit Effizienzprogramm

Audi drive select

Nebelscheinwerfer in Halogentechnik, in die Frontschürze integriert

Sportfahrwerk, auch mit Dynamikfahrwerk bestellbar

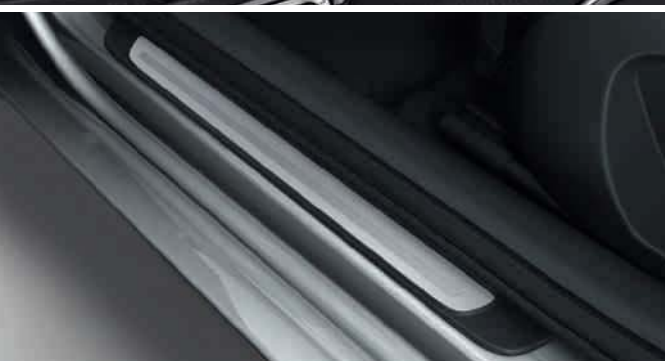

Die Abbildungen zeigen die Audi A3 Limousine. Die Werte für Kraftstoffverbrauch und CO<sub>2</sub>-Emissionen sowie die Effizienzklassen finden Sie ab Seite 124.



### Ambiente – Luxus und Komfort

#### Modellspezifische Serienausstattung

**Differenzierung innen:**  
Dekoreinlagen 3D-Optik Luv in Türverkleidungen und Schalttafel

Einstiegsleisten in Schwarz auf den Türschweller

Sitzbezüge in Stoff Regatta/mono.pur

#### Differenzierung außen:

Aluminium-Gussräder im 15-Speichen-Y-Design, Größe 7 J x 16 mit Reifen 205/55 R 16\*

Glanzpaket (bei A3 Limousine) bzw. Windschott (bei A3 Cabriolet)

verchromte Blenden für Abgasendrohre, je nach Motorisierung einfach oder doppelt

#### Funktionale Differenzierung:

Fahrerinformationssystem mit Farbdisplay, inklusive digitaler Geschwindigkeitsanzeige und Bordcomputer mit Effizienzprogramm

Geschwindigkeitsregelanlage

Lederlenkrad im 4-Speichen-Design, inklusive Schalt- bzw. Wählhebelknauf in Leder

Mittelarmlehne vorn

Lichtpaket

Einparkhilfe hinten

Die Abbildungen zeigen die Audi A3 Limousine. \*Angaben zu den technischen Eigenschaften der Reifen finden Sie auf Seite 127.

## Der sportlichen Linie treu bleiben: die S line-Pakete.

Mit den S line-Paketen unterstreichen Sie den sportlichen Charakter Ihres Audi A3. Betonen Sie zum Beispiel die dynamische Linienführung, verleihen Sie dem Innenraum noch mehr Ausdruck oder definieren Sie das Fahrwerk für gesteigerte Fahrdynamik noch sportlicher. Und machen Sie aus Ihrem Audi einen echten Athleten.



Die Werte für Kraftstoffverbrauch und CO<sub>2</sub>-Emissionen sowie die Effizienzklassen finden Sie ab Seite 124.

### S line Exterieurpaket

**Stoßfänger vorn und hinten, seitliche Schwellerleisten sowie Diffusoreinsatz**  
in sportlich-markantem Design

**Kühlergrill**  
in Schwarz hochglänzend

**Diffusoreinsatz**  
in Platinumgrau lackiert, mit Wabenstruktur

**Nebelscheinwerfer**

**Einfassungen der Nebelscheinwerfer**  
in Schwarz hochglänzend

**Verchromte Blenden für Abgasendrohre**  
je nach Motorisierung einfach oder doppelt

**Einstiegsleisten**  
mit Aluminiumeinlage und S line-Schriftzug

**S line-Emblem**  
auf den vorderen Kotflügeln



Die Abbildungen zeigen die Audi A3 Limousine.

### S line Sportpaket<sup>1</sup>

**Im S line Sportpaket sind folgende Ausstattungsumfänge enthalten:**

**Aluminium-Gussräder im 5-Parallelspeichen-Design**  
teilpoliert<sup>2</sup>, Größe 8 J x 18 mit Reifen 225/40 R 18<sup>3</sup>

**S line-Sportfahrwerk<sup>4</sup>**  
mit dynamischerer Feder-Dämpfer-Abstimmung und Tieferlegung um 10 mm gegenüber Sportfahrwerk bzw. 25 mm gegenüber Dynamikfahrwerk

**Einstiegsleisten**  
mit Aluminiumeinlage und S line-Schriftzug

**S line-Emblem**  
auf den vorderen Kotflügeln

**Innenraum, Armaturentafel und Dach-/Verdeckhimmel**  
in Schwarz, Kontrastnähte auf Sitzmittelbahnen, Sitzseitenwangen, Sportlederlenkrad und Schalt- bzw. Wählhebelmanschette

**Sportsitze vorn**

**S line-Sitzbezüge in Stoff Biathlon/Leder**  
in Schwarz mit S line-Prägung in den Lehnen der Vordersitze

**S line-Sportlederlenkrad im 3-Speichen-Design**  
in Leder schwarz (Lenkradgriffe in perforiertem Leder) mit Kontrastnähten und S line-Emblem

**Schalt- bzw. Wählhebelknopf**  
in perforiertem Leder schwarz

**Dekoreinlagen**  
Aluminium matt gebürstet

**Ablage- und Gepäckraumpaket**

**Make-up-Spiegel beleuchtet**

**Optional erhältlich:**

**Weitere Räder in 18 Zoll sowie in Verbindung mit Sportfahrwerk oder Audi magnetic ride in 19 Zoll**

**Audi magnetic ride**

**S-Sportsitze vorn**

**S line-Sitzbezüge in Alcantara gelocht/Leder oder Leder Feinnappa**

Schulterbereich bei Sportsitzen vorn in Leder Velvet und bei S-Sportsitzen vorn in Leder Feinnappa gesteppt mit Kontrastnähten, jeweils in Schwarz mit S line-Prägung in den Lehnen der Vordersitze

**S line-Multifunktions-Sportlederlenkrad im 3-Speichen-Design unten abgeflacht**

bei S tronic wahlweise mit Schaltwippen – jeweils in Leder schwarz (Lenkradgriffe in perforiertem Leder) mit S line-Emblem

**Dekoreinlagen**  
3D-Optik schwarz

**Lackierung in allen Serien-/Sonderausstattungsfarben, zusätzliche Lackierung in der Sonderfarbe Daytonagrau Perleffekt**

<sup>1</sup>Nur für Ausstattungslinie Ambition erhältlich. <sup>2</sup>Bitte beachten Sie die Besonderheiten zu den Rädern auf Seite 127.

<sup>3</sup>Angaben zu den technischen Eigenschaften der Reifen finden Sie auf Seite 127. <sup>4</sup>Für A3 Cabriolet nicht erhältlich.

## So unverwechselbar wie Ihr Anspruch: die Audi design selection.

Die Audi design selection bietet Ihnen eine ästhetische Vorauswahl an besonderen Materialien und Farben im Innenraum. Die edlen Lederausstattungen in den Farben Lassobraun oder Korsorot mit attraktiven Kontrastnähten verleihen dem Innenraum ein exklusives Ambiente.

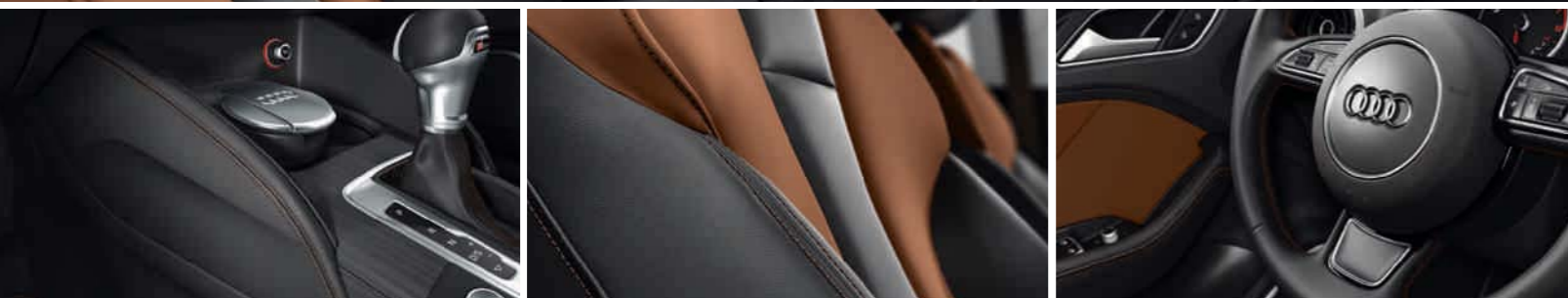

### Audi design selection lassobraun<sup>1</sup>

In der Audi design selection lassobraun sind folgende Ausstattungsumfänge enthalten:

- Sportsitze vorn
- Sitzmittelbahnen, Sitzseitenwangen und Kopfstützenmittelbahnen in Leder Milano schwarz mit Kontrastnähten in Lassobraun
- Schulterbereich und Tür-/Seitenverkleidungseinsätze in Leder Velvet lassobraun
- Mittelarmlehne vorn (falls mitbestellt), Kniepads und Armauflagen in den Türen in Leder schwarz mit Kontrastnähten in Lassobraun
- Sportlederlenkrad im 3-Speichen-Design in Schwarz mit Kontrastnähten in Lassobraun
- Schalt- bzw. Wählhebelknäuf in Leder schwarz und Schalt- bzw. Wählhebelmanschette in Leder schwarz mit Kontrastnähten in Lassobraun
- Fußmatten mit Keder in Lassobraun
- bei A3 Cabriolet inklusive Aufheizschutz



### Audi design selection korsorot<sup>2</sup>

In der Audi design selection korsorot sind folgende Ausstattungsumfänge enthalten:

- Sportsitze vorn
- Sitzmittelbahnen, Sitzseitenwangen und Kopfstützenmittelbahnen in Leder Feinnappa schwarz mit Kontrastnähten in Korsorot
- Schulterbereich in Leder Velvet korsorot, Türverkleidungseinsätze in Leder Velvet schwarz
- mit S3-Prägung in den Lehnen der Vordersitze
- Mittelarmlehne vorn, Kniepads und Armauflagen in den Türen in Leder schwarz mit Kontrastnähten in Korsorot
- Sportlederlenkrad im 3-Speichen-Design in Schwarz mit Kontrastnähten in Korsorot
- Schalt- bzw. Wählhebelknäuf in Leder schwarz, Schalt- bzw. Wählhebelmanschette in Leder schwarz mit Kontrastnähten in Korsorot
- Fußmatten mit Keder in Korsorot
- bei S3 Cabriolet inklusive Aufheizschutz

Die Abbildungen zeigen die Audi A3 Limousine. Die Werte für Kraftstoffverbrauch und CO<sub>2</sub>-Emissionen sowie die Effizienzklassen finden Sie ab Seite 124.

Die Abbildungen zeigen die Audi S3 Limousine. <sup>1</sup>Nur für Ausstattungslinie Ambition erhältlich. <sup>2</sup>Nur für S3 Limousine/S3 Cabriolet erhältlich.

## Sie haben einen exklusiven Charakter. Warum nicht auch Ihr Audi?

Den Anspruch an Exklusivität trägt das Angebot von Audi exclusive schon im Namen. Es verbindet ausgewählte Dekore und farbiges Leder mit einer individuellen Lackierung aus dem großen Farbangebot von Audi exclusive – ganz so, wie Sie es wünschen. So bringen Sie den außergewöhnlichen Charakter Ihres Fahrzeugs noch mehr zur Geltung. Ihr Audi Partner und das Audi exclusive Studio des Audi Forums Neckarsulm erwarten Ihre Wünsche.



### Audi A3 Limousine Ambition in Individuallackierung Racing Blue Mica

Aluminium-Gussräder Audi Sport im 10-Speichen-Design  
in Titanoptik matt, glanzgedreht\*

Lederausstattung in Leder Feinnappa  
Audi exclusive in Alabasterweiß und Wolkengrau  
mit Kontrastnähten

Erweiterte Lederausstattung Audi exclusive

Bedienelemente in Leder Audi exclusive

Dekoreinlagen in Aluminium matt gebürstet



## Ihr Audi wird nicht einfach lackiert. Sondern vierfach.

Wählen Sie die Lackfarbe, die Ihre Persönlichkeit am besten widerspiegelt. Ganz gleich, für welche Farbe Sie sich entscheiden, Sie können sich darauf verlassen, dass wir beim Lackierprozess auf hervorragende Qualität setzen: Obwohl der Lack auf einem Audi nicht dicker ist als ein menschliches Haar, besteht er aus vier Schichten. Damit Sie darin nicht nur glänzend aussehen, sondern Ihr Audi auch vor Umwelteinflüssen und Abnutzung bestmöglich geschützt ist. Ein Autoleben lang.





Qualität sehen und fühlen: Das optionale Akustikverdeck besticht durch hochwertige Bezüge in verschiedenen Farb-tönen und einen Verdeckkasten mit umlaufender Aluminiumleiste. Es lässt sich bis zu einer Geschwindigkeit von 50 km/h öffnen und schließen und sorgt aufgrund der ausgezeichneten Materialität im Innenraum stets für eine angenehm leise Fahrt sowie eine exzellente Wärmedämmung.

| Verdeckfarben

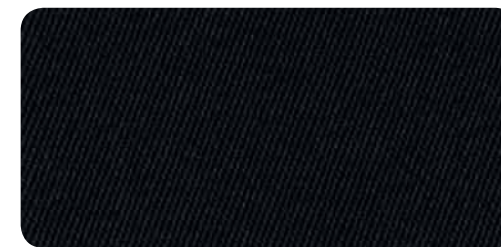

Verdeck schwarz

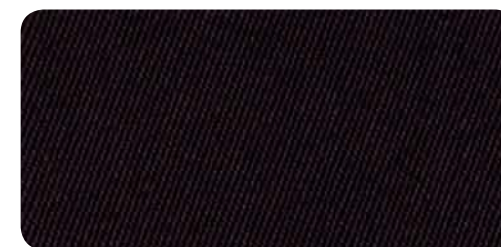

Verdeck braun

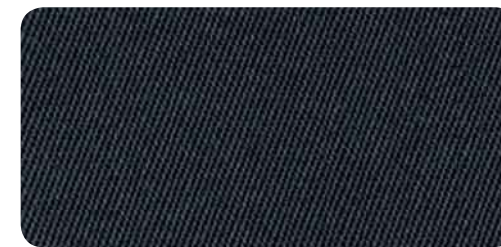

Verdeck grau

| Unilackierungen



Amalfiweiß

| Metalllackierungen



Florettsilber Metallic

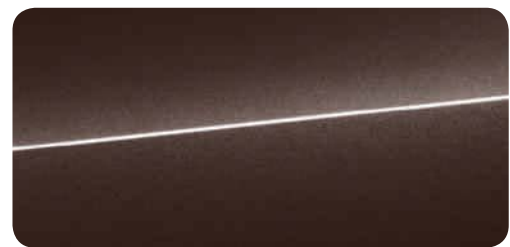

Belugabraun Metallic



Brillantrot

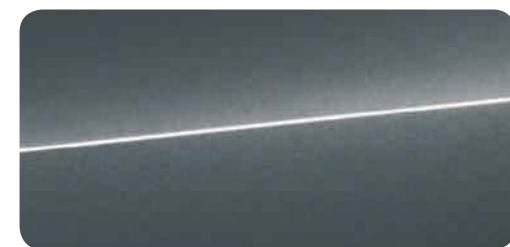

Monsungrau Metallic



Gletscherweiß Metallic

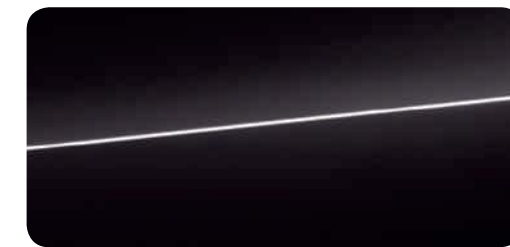

Brillantschwarz

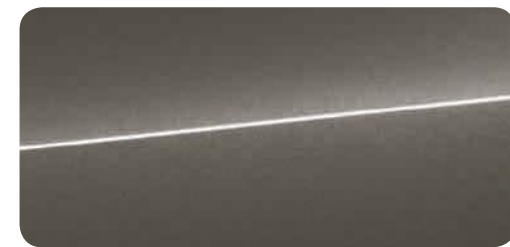

Dakotagrau Metallic

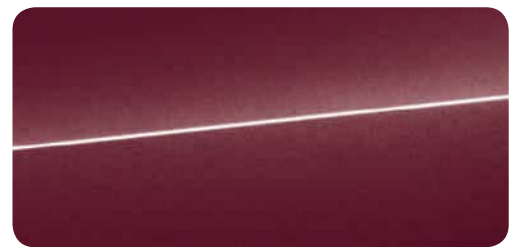

Shirazrot Metallic

| Perleffektlackierungen



Scubablau Metallic



Misanorot Perleffekt

| Kristalleffektlackierung

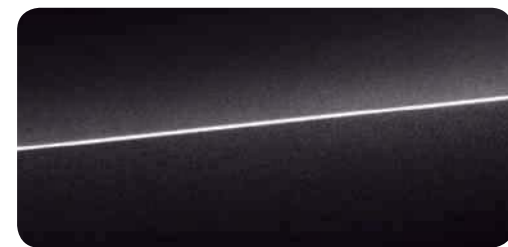

Pantherschwarz Kristalleffekt  
Nur für S3 Limousine/S3 Cabriolet erhältlich

| Audi exclusive



Individuelllackierungen Audi exclusive  
Ein Angebot der quattro GmbH



Lotusgrau Metallic

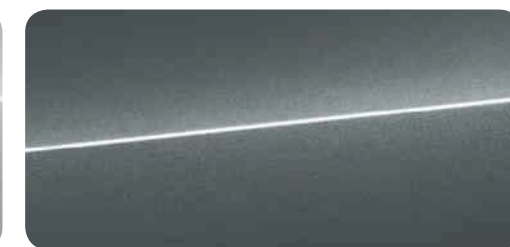

Daytonagrau Perleffekt  
Nur für S3 Limousine/S3 Cabriolet bzw. in Verbindung mit S line Sportpaket erhältlich

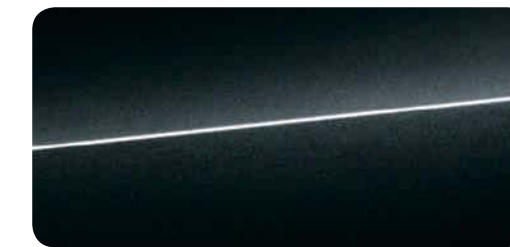

Mythosschwarz Metallic



Sepangblau Perleffekt  
Nur für S3 Limousine/S3 Cabriolet erhältlich

Exterieur  
Lackierungen/Verdecke Räder/Reifen



**Qualität in Form gebracht.  
Und glanzvoll vollendet.  
Die Audi Räder.**

Damit Sie auf jedem Meter Ihrer Fahrt ein gutes Gefühl begleitet, stehen Audi Räder besonders auf dem Prüfstand und durchlaufen spezifische Testverfahren. So ermöglichen beispielsweise Härte- und Stabilitätstests höchste Stabilität. Und eine kupferbeschleunigte Essigsäure-Salz-Sprühnebel-Prüfung – kurz CASS – sorgt für größtmöglichen Korrosionsschutz. Mit diesen und vielen weiteren Maßnahmen sorgen wir bei jedem Audi Rad für maximale Qualität – auch noch nach etlichen Kilometern. Ganz gleich, für welches der zahlreichen Designs Sie sich entscheiden.



## Die ideale Verbindung zwischen einem Audi und der Straße.

Vielfältiges Design und hochwertige Verarbeitung – mit unserem umfangreichen Rädersortiment runden Sie Ihren Audi optimal ab. Alle Räder sind auf das jeweilige Audi Modell abgestimmt. Unterstreichen Sie den Charakter Ihres Audi nach Ihren individuellen Vorstellungen. Soll es beispielsweise eine dynamischere Note sein? Dann bietet sich unser spezielles Audi Sport-Räderangebot an. Lassen Sie sich einfach inspirieren. Doch ganz gleich wie Sie sich entscheiden: Sie allein geben die Richtung vor.

### | Sommerräder



**Aluminium-Gussräder im 10-Speichen-Design**  
Größe 7 J x 16 mit Reifen 205/55 R 16<sup>1</sup>



**Aluminium-Gussräder im 5-Speichen-Stern-Design**  
Größe 7,5 J x 17 mit Reifen 225/45 R 17<sup>1</sup>



**Aluminium-Gussräder Audi Sport im 5-Arm-Rotor-Design in Schwarz matt, glanzgedreht<sup>2</sup>**  
Größe 8 J x 18 mit Reifen 225/40 R 18<sup>1</sup>.  
Ein Angebot der quattro GmbH



**Aluminium-Gussräder im 15-Speichen-Y-Design**  
Größe 7 J x 16 mit Reifen 205/55 R 16<sup>1</sup>



**Aluminium-Gussräder im 10-Speichen-Dynamik-Design**  
Größe 7,5 J x 17 mit Reifen 225/45 R 17<sup>1</sup>



**Aluminium-Gussräder Audi Sport im 5-Arm-Struktur-Design**  
Größe 8 J x 18 mit Reifen 225/40 R 18<sup>1</sup>.  
Ein Angebot der quattro GmbH



**Aluminium-Gussräder im 5-Arm-Design**  
Größe 7,5 J x 17 mit Reifen 225/45 R 17<sup>1</sup>



**Aluminium-Gussräder im Vielspeichen-Stern-Design**  
kontrastgrau, teilpoliert<sup>2</sup>,  
Größe 8 J x 18 mit Reifen 225/40 R 18<sup>1</sup>



**Aluminium-Gussräder Audi Sport im 10-Speichen-Design**  
Größe 8 J x 18 mit Reifen 225/40 R 18<sup>1</sup>.  
Ein Angebot der quattro GmbH



**Aluminium-Gussräder Audi Sport im 10-Speichen-Design in Titanoptik matt, glanzgedreht<sup>2</sup>**  
Größe 8 J x 18 mit Reifen 225/40 R 18<sup>1</sup>.  
Ein Angebot der quattro GmbH



**Aluminium-Gussräder Audi Sport im 5-V-Speichen-Design in Titanoptik matt, glanzgedreht<sup>2,3</sup>**  
Größe 8 J x 19 mit Reifen 235/35 R 19<sup>1</sup>.  
Ein Angebot der quattro GmbH



**Aluminium-Gussräder im 5-Parallelspeichen-Design (S-Design)**  
teilpoliert<sup>2</sup>, Größe 8 J x 18 mit Reifen 225/40 R 18<sup>1</sup>.  
Nur für S3 Limousine/S3 Cabriolet bzw. in Verbindung mit S line Sportpaket erhältlich



**Aluminium-Gussräder im 5-Doppelspeichen-Stern-Design (S-Design)<sup>3</sup>**  
kontrastgrau, teilpoliert<sup>2</sup>,  
Größe 8 J x 19 mit Reifen 235/35 R 19<sup>1</sup>.  
Nur für S3 Limousine/S3 Cabriolet erhältlich



**Aluminium-Gussräder Audi Sport im 5-Arm-Wing-Design in Titanoptik glänzend, glanzgedreht<sup>2,3</sup>**  
Größe 8 J x 19 mit Reifen 235/35 R 19<sup>1</sup>.  
Ein Angebot der quattro GmbH

### | Winterräder



**Winter-Stahlräder inklusive Radvollblende<sup>4</sup>**  
Größe 6,5 J x 16 mit Reifen 205/55 R 16<sup>1</sup>,  
zulässige Höchstgeschwindigkeit 210 km/h,  
schneekettentauglich



**Winter-Aluminium-Gussräder im Vielspeichen-Stern-Design**  
Größe 8 J x 18 mit Reifen 225/40 R 18<sup>1</sup>,  
zulässige Höchstgeschwindigkeit 240 km/h,  
nicht schneekettentauglich



**Winter-Aluminium-Gussräder im 10-Speichen-Design**  
Größe 7 J x 16 mit Reifen 205/55 R 16<sup>1</sup>,  
zulässige Höchstgeschwindigkeit 210 km/h,  
nicht schneekettentauglich



**Winter-Aluminium-Gussräder im 5-Arm-Design**  
Größe 6,5 J x 17 mit Reifen 205/50 R 17<sup>1</sup>,  
zulässige Höchstgeschwindigkeit 210 km/h,  
schneekettentauglich

<sup>1</sup>Angaben zu den technischen Eigenschaften der Reifen finden Sie auf Seite 127.

<sup>2</sup>Bitte beachten Sie die Besonderheiten zu den Rädern auf Seite 127.

<sup>3</sup>Nur für Motorisierungen ab 92 kW (125 PS) und nur in Verbindung mit Sportfahrwerk bzw. Audi magnetic ride (bei S3 Limousine/S3 Cabriolet nur in Verbindung mit Audi magnetic ride) erhältlich.

<sup>4</sup>Inklusive Radvollblende bei Fahrzeugen mit Sommer-Aluminiumrädern.

## Premiumqualität, auf die Sie setzen können.

In Ihrem Audi nehmen Sie einen besonderen Platz ein. Auf Vorder- und Rücksitzen wird exklusiver Komfort fühlbar: durch hochwertige Materialien und eine erstklassige Verarbeitung. Ob Sie sich für Normalsitze mit Stoff- bzw. Lederbezug entscheiden oder Sportsitze bzw. S-Sportsitze mit stabilem Seitenhalt bei dynamischer Fahrt bevorzugen: Hier sitzen Sie richtig.



**Normalsitze vorn** 1

Die Abbildung zeigt Normalsitz vorn in Leder Milano pashminabeige.

Die modellspezifischen Serien- und Sonderausstattungen entnehmen Sie bitte dem Index ab Seite 130.



**Sportsitze vorn** 2

Die Abbildung zeigt Sportsitz vorn in Stoff Rallye schwarz/silber.



**S-Sportsitze vorn** 3

Die Abbildung zeigt S-Sportsitz vorn in Leder Feinnappa schwarz.

## Interieur

Sitze Dekoreinlagen

### | Stoff



**Stoff Marathon schwarz** 1

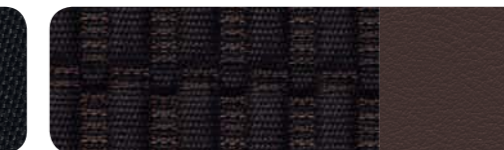

**Stoff Regatta/mono.pur kastanienbraun** 1

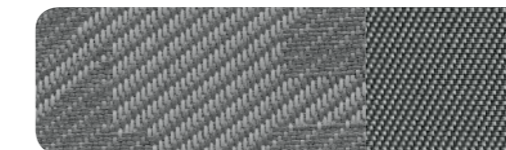

**Stoff Marathon titangrau** 1



**Stoff Rallye schwarz/schwarz** 1



**Stoff Regatta/mono.pur schwarz** 1



**Stoff Rallye schwarz/silber** 2

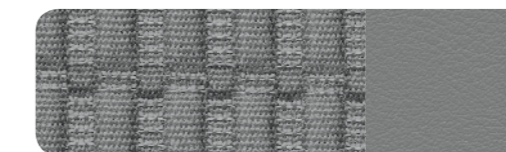

**Stoff Regatta/mono.pur titangrau** 1

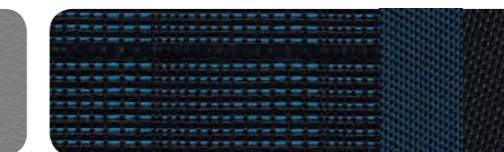

**Stoff Rallye schwarz/blau** 2

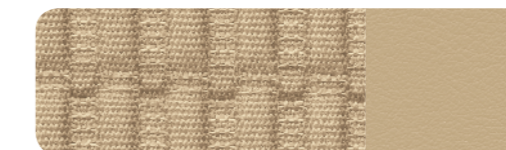

**Stoff Regatta/mono.pur pashminabeige** 1

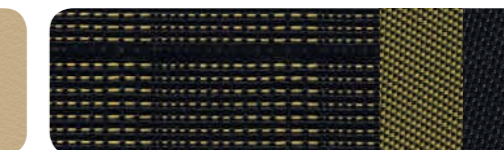

**Stoff Rallye schwarz/gelb** 2

### | Stoff/Leder



**Stoff Biathlon/Leder schwarz** 2

Nur in Verbindung mit S line Sportpaket erhältlich



**Stoff Trophy/Leder schwarz** 2

Nur für S3 Limousine/S3 Cabriolet erhältlich



**Leder Milano titangrau** 2



**Leder Milano kastanienbraun** 2



**Alcantara/Leder schwarz** 2

### | Leder



**Leder Milano pashminabeige** 1



**Leder Milano schwarz** 1 2

Die modellspezifischen Serien- und Sonderausstattungen entnehmen Sie bitte dem Index ab Seite 130.

## Fixiert auf Qualität.

Bei Audi Sitzen können Sie sich nicht nur auf edle Materialien und hochwertige Verarbeitung verlassen, sondern auch auf umfassende Testverfahren. So prüft Audi zum Beispiel alle Sitzleder in einem eigenen Labor auf Qualität. 45 Tests dienen allein zur Ermittlung der Langlebigkeit. In automatische Vorrichtungen eingespannt, müssen die Lederproben zeigen, wie gleichmäßig sie sich dehnen, wo sie zu reißen beginnen, wann sie anfangen Falten zu werfen, wie abriebfest und wie schwer entflammbar sie sind. Für Audi Sitze werden nur Leder verwendet, die alle Tests mit Bravour bestehen.

### | Stoff- und Lederausstattungen

#### Stoff Marathon

für Normalsitze vorn: Sitzmittelbahnen in Stoff Marathon sowie Sitzseitenwangen, Kopfstützen, Tür-/Seitenverkleidungseinsätze und Mittelarmlehne vorn (falls mitbestellt) in Stoff uni

#### Stoff Regatta/mono.pur

für Normalsitze vorn: Sitzmittelbahnen in Stoff Regatta sowie Sitzseitenwangen, Kopfstützen, Tür-/Seitenverkleidungseinsätze und Mittelarmlehne vorn (falls mitbestellt) in Kunstleder mono.pur

#### Stoff Rallye

für Sportsitze vorn: Sitzmittelbahnen in Stoff Rallye, Schulterbereich in Stoff farbangepasst sowie Sitzseitenwangen, Kopfstützen, Tür-/Seitenverkleidungseinsätze und Mittelarmlehne vorn (falls mitbestellt) in Stoff uni

#### Stoff Trophy/Leder

für Sportsitze vorn, Sitzmittelbahnen in Stoff Trophy schwarz, Sitzseitenwangen und Kopfstützenmittelbahnen in Leder schwarz mit Kontrastnähten, Schulterbereich in Stoff Trophy schwarz/korsorot, Mittelarmlehne vorn in Kunstleder; mit S3-Prägung in den Lehnen der Vordersitze. Bei S3 Cabriolet inklusive Aufheizschutz

#### Alcantara/Leder-Kombination

exklusive und sportliche Optik für Sportsitze. Hoher Sitzkomfort und gutes Sitzklima durch schnellen Temperaturausgleich. Besonders unempfindlich, pflegeleicht und abnutzungsresistent. Die Sitzmittelbahnen aus Alcantara bieten guten Halt und sind somit für dynamische Fahrten besonders gut geeignet. Sitzseitenwangen aus feinstem Leder vollenden den Sitz.

Für Sportsitze vorn: Sitzmittelbahnen und Tür-/Seitenverkleidungseinsätze in Alcantara, Sitzseitenwangen und Kopfstützenmittelbahnen in Leder (bei S3 Limousine/S3 Cabriolet und S line Sportpaket jeweils mit Kontrastnähten) sowie Mittelarmlehne vorn (falls mitbestellt) in Kunstleder. Bei S3 Limousine/S3 Cabriolet bzw. S line Sportpaket mit S3- bzw. S line-Prägung in den Lehnen der Vordersitze. Bei A3 Cabriolet/S3 Cabriolet inklusive Aufheizschutz (ausgenommen Sitzmittelbahnen)

#### Leder Milano

Extrem strapazierfähiges und langlebiges Leder vermittelt durch die geprägte und feine Oberfläche einen hochwertigen Eindruck. Komplett durchgefärbtes, chromfrei gegerbtes Leder, das aufgrund der Lackierung einen ausgezeichneten Oberflächenschutz bietet.

Für Normalsitze vorn: Sitzmittelbahnen und Kopfstützenmittelbahnen in Leder Milano, innere Sitz- und Lehnen-seitenwangen in Leder Velvet sowie Mittelarmlehne vorn (falls mitbestellt) und Tür-/Seitenverkleidungseinsätze in Kunstleder.

Für Sportsitze vorn: Sitzmittelbahnen, Sitzseitenwangen und Kopfstützenmittelbahnen in Leder Milano, Schulterbereich in Leder Velvet sowie Mittelarmlehne vorn (falls mitbestellt) und Tür-/Seitenverkleidungseinsätze in Kunstleder. Bei A3 Cabriolet/S3 Cabriolet inklusive Aufheizschutz

#### Leder Feinnappa

hochwertiges, geschmeidiges Leder mit ausgewogenem Lackauftrag. Es weist aufgrund seiner natürlichen Oberfläche atmungsaktive Eigenschaften auf und unterstützt somit ein angenehmes Sitzklima. Das Leder ist sehr strapazierfähig, langlebig und lichtecht. Seine feine Prägung unterstreicht den exklusiven Charakter.

Für Sportsitze vorn: Sitzmittelbahnen, Sitzseitenwangen, Kopfstützenmittelbahnen und Mittelarmlehne vorn (falls mitbestellt) in Leder Feinnappa, Schulterbereich in Leder Velvet mit Kontrastnähten sowie Tür-/Seitenverkleidungseinsätze in Kunstleder; bei S3 Limousine/S3 Cabriolet mit S3-Prägung bzw. bei S line Sportpaket mit S line-Prägung in den Lehnen der Vordersitze. Bei A3 Cabriolet/S3 Cabriolet inklusive Aufheizschutz.

Für S-Sportsitze vorn: Sitzmittelbahnen, Sitzseitenwangen, Kopfstützenmittelbahnen und Mittelarmlehne vorn (falls mitbestellt) in Leder Feinnappa, Schulterbereich in Leder Feinnappa gesteppt mit Kontrastnähten sowie Tür-/Seitenverkleidungseinsätze in Kunstleder; bei S3 Limousine/S3 Cabriolet mit S3-Prägung bzw. bei S line Sportpaket mit S line-Prägung in den Lehnen der Vordersitze. Bei A3 Cabriolet/S3 Cabriolet inklusive Aufheizschutz

### | Lederpakete

#### Lederausstattung in Alcantara/Leder Feinnappa Audi exclusive<sup>1,2</sup>

für Sportsitze vorn: Sitzseitenwangen, Kopfstützen und Mittelarmlehne vorn (falls mitbestellt) in Leder Feinnappa, Sitzmittelbahnen, Tür-/Seitenverkleidungseinsätze und Schulterbereich vorn in Alcantara, optional mit farbigen Nähten; bei S3 Limousine/S3 Cabriolet mit S3-Prägung in den Lehnen der Vordersitze; bei A3 Cabriolet/S3 Cabriolet inklusive Aufheizschutz (ausgenommen Sitzmittelbahnen); Fußmatten schwarz mit farbigem Lederkeder. Die Farben des Alcantaras, des Leders und der Nähte sind aus dem Farbangebot Audi exclusive frei wählbar.

Für Sportsitze vorn: Sitzmittelbahnen, Sitzseitenwangen und Kopfstützenmittelbahnen in Leder Milano, Schulterbereich in Leder Velvet sowie Mittelarmlehne vorn (falls mitbestellt) und Tür-/Seitenverkleidungseinsätze in Kunstleder. Bei A3 Cabriolet/S3 Cabriolet inklusive Aufheizschutz

Für Sportsitze vorn: Sitzmittelbahnen, Sitzseitenwangen, Kopfstützen und Mittelarmlehne vorn (falls mitbestellt) in Leder Feinnappa. Tür-/Seitenverkleidungseinsätze in Leder Feinnappa. Schulterbereich bei Sportsitzen vorn in Leder Velvet bzw. bei S-Sportsitzen vorn in Leder Feinnappa gesteppt, optional mit farbigen Nähten; bei S3 Limousine/S3 Cabriolet mit S3-Prägung in den Lehnen der Vordersitze; bei A3 Cabriolet/S3 Cabriolet inklusive Aufheizschutz; Fußmatten schwarz mit farbigem Lederkeder. Die Farben des Leders und der Nähte sind aus dem Farbangebot Audi exclusive frei wählbar.

#### Erweiterte Lederausstattung Audi exclusive<sup>1,2</sup>

belederte Armauflage in den Türen und Kniepads an der Mittelkonsole

#### Erweiterte Interieurelemente mono.pur

Das Material der Interieurelemente unterstreicht den hochwertigen Charakter des Fahrzeuginnenraums. Optische Betonung der Kniepads und Armauflagen in den Türen durch Ausführung in Kunstleder

### | Sitzkomfort



#### Mittelarmlehne vorn

in der Neigung einstellbar und in Längsrichtung verschiebbar

#### Beifahrersitz höheneinstellbar

Beifahrersitz manuell höheneinstellbar

#### Fahrersitz elektrisch einstellbar

mit elektrischer Einstellung von Sitzhöhe, Sitzlängsposition, Sitz- und Lehnenneigung für den Fahrersitz; Beifahrersitz manuell einstellbar

#### Vordersitze elektrisch einstellbar

mit elektrischer Einstellung von Sitzhöhe, Sitzlängsposition, Sitz- und Lehnenneigung

#### 4-Wege-Lendenwirbelstütze für die Vordersitze

elektrisch, horizontal und vertikal einstellbar

#### Aufheizschutz

Eine spezielle Farbpigmentierung verhindert eine starke Aufheizung des Leders durch Sonnenstrahlen. Infrarotstrahlung wird reflektiert. Die Oberflächentemperatur des Leders kann so um bis zu 20 °C gesenkt werden. Typische Ledereigenschaften werden nicht beeinflusst. Über Aufheizschutz verfügen Sitzflächen und Sitzlehnen der Vordersitze bei Leder Milano und Leder Feinnappa, bei Alcantara-Leder ohne Aufheizschutz für Sitzflächen

#### Kopfraumheizung

beheizt den Kopfraum vorn. In 3 Stufen einstellbar. Ausströmer an den Vordersitzlehnen

#### Sitzheizung vorn

beheizt Sitz- und Lehnenmittelbahn, bei Lederausstattung und Sportsitzen auch Sitzseitenwangen; für Fahrer- und Beifahrerseite individuell in 3 Stufen einstellbar

#### Komfortestieg

bequemes Einsteigen nach hinten durch erweiterte Vorklappfunktion der Vordersitze

#### Sitze im Fond

Rücksitzlehne umklappbar teilbar, im Verhältnis 60:40 (bei A3 Cabriolet/S3 Cabriolet 50:50) oder vollständig umklappbar. Bei A3 Cabriolet/S3 Cabriolet mit Lehnenfernregelung im Gepäckraum



Alcantara/Leder titangrau

[2]



Alcantara/Leder mondsilber

Nur für S3 Limousine/S3 Cabriolet erhältlich

[2]



Alcantara gelocht/Leder schwarz

Nur in Verbindung mit S line Sportpaket erhältlich

[2]



Leder Feinnappa schwarz

Nur für S3 Limousine/S3 Cabriolet bzw. in Verbindung mit S line Sportpaket erhältlich

[2] [3]



Leder Feinnappa mondsilber

Nur für S3 Limousine/S3 Cabriolet erhältlich

[2]

### | Audi design selection



Audi design selection lassobraun

[2]



Audi design selection korsorot

Nur für S3 Limousine/S3 Cabriolet erhältlich

[2]

### | Audi exclusive



Lederausstattungen Audi exclusive<sup>2</sup>

Farbe Leder/Nähte frei wählbar

[1] [2] [3]

### | Sitzvarianten

[1] Normalsitze vorn

[2] Sportsitze vorn

[3] S-Sportsitze vorn

## Faszination erleben. Bis ins Detail.

Exklusives Ambiente ist eine Frage des Stils. Ihres Stils. Den Sie bis ins Detail verfeinern können. Setzen Sie fühlbare Akzente mit den hochwertigen Audi Dekoreinlagen. Lassen Sie sich begeistern von edlem Dekor aus Aluminium für Schalttafel und Türverkleidungen. Teils geprägt, teils gebürstet. Harmonisch in das Interieur eingefügt. Sportlichkeit ausstrahlend. Ein Ambiente schaffend, das den dynamischen Auftritt auch innen akzentuiert.



### | Dekoreinlagen



**Micrometallic silber**



**Aluminium matt gebürstet**  
Nur für S3 Limousine/S3 Cabriolet bzw. in Verbindung mit S line Sportpaket erhältlich



**Dekoreinlagen lackiert Audi exclusive**  
Ein Angebot der quattro GmbH



**3D-Optik Luv**



**3D-Optik schwarz**  
Nur für S3 Limousine/S3 Cabriolet bzw. in Verbindung mit S line Sportpaket erhältlich



**Aluminium Mistral silber<sup>1</sup>**



**Aluminium Mistral bronze<sup>2</sup>**

Die modellspezifischen Serien- und Sonderausstattungen entnehmen Sie bitte dem Index ab Seite 130.

<sup>1</sup> Nicht erhältlich für Stoff Regatta/mono.pur pashminabeige bzw. Leder Milano pashminabeige. <sup>2</sup> Nur erhältlich in Verbindung mit Stoff Regatta/mono.pur pashminabeige bzw. Leder Milano pashminabeige.

## | Scheinwerfer

**Scheinwerfer**

gleichmäßige Fahrbahnausleuchtung durch Halogen-scheinwerfer in Freiformtechnik mit Klarglasabdeckung, elektrischer Leuchtweitenregulierung und Parklichtschaltung; integriertes Tagfahrlicht

**adaptive light**

schwenkbare Xenon-Scheinwerfer, verbesserte Ausleuchtung des Fahrbahnverlaufs durch dynamisches Kurvenlicht (Geschwindigkeitsbereich ab etwa 10 bis 110 km/h) und statisches Abbiegelicht, das sich ab einem bestimmten Lenkeinschlag oder bei längerem Setzen des Blinkers bei niedrigen Geschwindigkeiten automatisch einschaltet und die neue Fahrtrichtung ausleuchtet. Je nach Situation werden Autobahn- und Landstraßenlicht geschwindigkeitsabhängig aktiviert; in Verbindung mit optionaler MMI Navigation plus mit MMI touch zusätzlich GPS-basierte Fahrzeugunterstützung mithilfe gespeicherter Streckendaten für Kreuzungslicht und Reisemodus

**Gleitende Leuchtweitenregulierung**

Die Leuchtweite der Scheinwerfer wird stufenlos gleitend zwischen Abblend- und Fernlicht so an die Umgebung angepasst, dass sie gute Sicht bieten, ohne andere Verkehrsteilnehmer zu blenden. Lichtquellen anderer Verkehrsteilnehmer werden durch eine Kamera am Innen Spiegel innerhalb der Systemgrenzen erfasst.

**Xenon plus inklusive Scheinwerfer-Reinigungsanlage**

intensive Fahrbahnausleuchtung, gute Gleichmäßigkeit und Reichweite durch Scheinwerfer mit langlebiger Gasentladungstechnik für Abblend- und Fernlicht. Automatisch-dynamische Leuchtweitenregulierung wirkt dem Blenden des Gegenverkehrs entgegen. Inklusive homogenem LED-Tagfahrlichtband, LED-Heckleuchten und Scheinwerfer-Reinigungsanlage

**LED-Scheinwerfer**

tageslichtähnliche Ausleuchtung der Fahrbahn für mehr Sicherheit und Komfort bei geringem Energiebedarf und hoher Lebensdauer; besonders gute Wahrnehmung durch andere Verkehrsteilnehmer dank der prägnanten Audi Leuchtengrafik im Tag-und-Nacht-Design; besteht aus Abblendlicht, Fernlicht, kombinierter Tagfahr-, Positions- und Blinkfunktion, statischem Abbiegelicht sowie Allwetter- und Autobahnlicht, komplett in LED-Technologie mit automatisch erhöhter Reichweite ab einer Geschwindigkeit von ca. 110 km/h. Darüber hinaus stehen unterschiedliche Scheinwerferlichtverteilungen zur Verfügung, die geschwindigkeitsabhängig aktiviert werden: Autobahnlicht und Landstraßenlicht. Zusätzlich ermöglicht navigationsdatenbasierte Fahrzeugunterstützung eine Steuerung dieser Lichtverteilungen mithilfe der gespeicherten Streckendaten der optionalen MMI Navigation plus mit MMI touch. In dieser Konfiguration werden die komfortablen Funktionen der Lichtassistentz noch zusätzlich durch das Kreuzungslicht mit breit eingestellter Frontbeleuchtung und den Reisemodus mit GPS-gestützter Umschaltung zwischen Rechts- und Linksverkehr ergänzt. Inklusive LED-Heckleuchten

**Scheinwerfer-Reinigungsanlage**

für bessere Leuchtkraft und gute Sicht durch geringere Streuung; arbeitet mit Wasser und Hochdruck

**Fernlichtassistent**

verbessert die Sicht des Fahrers und sorgt für einen Zugewinn an Komfort durch entspannteres Fahren. Je nach Verkehrssituation wird das Fernlicht automatisch ein- oder ausgeschaltet. Erkennt im Rahmen der Systemgrenzen selbstständig Scheinwerfer des Gegenverkehrs, Rückleuchten von anderen Verkehrsteilnehmern und Ortschaften

**Licht-/Regensensor**

automatische Steuerung der Fahrlichtschaltung, Scheibenwischer und Coming-Home-/Leaving-Home-Funktion: verzögertes Aus-/automatisches Einschalten von Scheinwerfern bzw. optionalen Nebelscheinwerfern, Heck- und Kennzeichenleuchten sowie bei Xenon plus des LED-Tagfahrlichts beim Abstellen/Öffnen des Fahrzeugs; inklusive Frontscheibe mit grauem Colorstreifen am oberen Rand

**Adaptives Bremslicht**

Bremslicht blinkt im Falle einer Notbremsung, um den nachfolgenden Verkehr zu warnen. Zudem erfolgt dann die automatische Aktivierung des Warnblinkers beim Stillstand.

**Heckleuchten**

mit Rückfahrleuchten in Weiß und Nebelschlussleuchten; inklusive 3. Bremsleuchte und Heckkennzeichenleuchten in LED-Technologie

**LED-Heckleuchten**

Brems-, Schluss-, Blink- und Heckkennzeichenleuchten in LED-Technologie mit geringer Energieaufnahme; mit Rückfahr- und Nebelschlussleuchten; neue Designsprache mit homogenem, 3-dimensionalem Schwebefeffekt des Lichtleiters

Licht Design Lenkräder/Bedienelemente Komfort Infotainment Assistenzsysteme Technik/Sicherheit Audi Anschlussgarantie

## | Exterieur Design

**Modellbezeichnung/Schriftzug**

A3-Schriftzug sowie TDI- bzw. TFSI-Schriftzug auf der Gepäckraumklappe, auf Wunsch abwählbar

**Abgasendrohre**

einflutig, 1 Endrohr links für 1.6 TDI clean diesel 81 kW (110 PS), bei sonstigen Benzin- und Dieselmotoren 2 Endrohre links

**Aluminiumoptik Exterieur**

Oberfläche von Frontscheibenrahmen, Fensterschachtleisten und Blendleiste in Aluminium eloxiert

**Glanzpaket**

Fensterschacht- und Türrahmenzierleisten sowie Seitenscheibenumfassung in Aluminium eloxiert

**Glanzpaket Schwarz Audi exclusive\***

setzt schwarze Akzente im Bereich des Audi Singleframe, der Zierleisten an den Seitenscheiben und der Stoßfänger vorn. Ausführung variiert je nach Modell und Ausstattung.

## | Interieur Design

**Aluminiumoptik Interieur**

Elemente in Aluminiumoptik an Ausströmern, Handschuhfach (bei A3 Cabriolet abschließbar), Spiegelverstellungsschalter, Rahmen um die Türinnenbetätigung, Fensterheberschaltern, Münzfach sowie an den Bedientasten der Parkbremse und – falls mitbestellt – des Anfahrassistenten

**Nebelscheinwerfer**

Halogen, fließend in die Frontschürze integriert

## | Innenlicht

**Lichtpaket**

blendfreie Innenraumbeleuchtung in energiesparender und langlebiger LED-Technologie, bestehend aus:

- Make-up-Spiegel beleuchtet für Fahrer und Beifahrer
- Innenraumleuchten vorn und hinten mit Leseleuchten bzw. bei A3 Cabriolet/S3 Cabriolet Innenraumleuchten vorn inklusive kapazitiver Leseleuchten
- Einstiegs- und Fußraumbeleuchtung vorn (bei A3 Limousine/S3 Limousine auch hinten) sowie beleuchteten Türöffnern
- aktiven Türrückstrahlern (Glühlampe)
- Auflichtern für Mittelkonsole
- beleuchteten Getränkehaltern
- Gepäckraumbeleuchtung

## | Lenkräder/Bedienelemente



**Lederlenkrad im 4-Speichen-Design**  
in Höhe und Abstand einstellbar; mit Fullsize-Airbag und Schalt- bzw. Wählhebelknauf in Leder



**Sportlederlenkrad im 3-Speichen-Design**  
in Höhe und Abstand einstellbar; mit Fullsize-Airbag und Schalt- bzw. Wählhebelknauf in Leder



**Multifunktions-Lederlenkrad im 4-Speichen-Design**  
zur Bedienung der vorhandenen Infotainment-Umfänge; in Höhe und Abstand einstellbar sowie mit Fullsize-Airbag; wahlweise mit Schaltwippen zum manuellen Wechseln der Fahrstufen bei S tronic; mit Schalt- bzw. Wählhebelknauf in Leder



**Multifunktions-Sportlederlenkrad im 3-Speichen-Design unten abgeflacht**  
Umfänge wie Multifunktions-Sportlederlenkrad im 3-Speichen-Design, zusätzlich unten abgeflacht



**Schalthebelknauf in Aluminium Audi exclusive\***

**Multifunktions-Sportlederlenkrad im 3-Speichen-Design**  
zur Bedienung der vorhandenen Infotainment-Umfänge; in Höhe und Abstand einstellbar sowie mit Fullsize-Airbag; wahlweise mit Schaltwippen zum manuellen Wechseln der Fahrstufen bei S tronic; mit Schalt- bzw. Wählhebelknauf in Leder

**Lenkrad im 4-Speichen-Design**  
in Höhe und Abstand einstellbar; mit Fullsize-Airbag

**Lenkradkranz in Leder Audi exclusive\***  
Belederung des Lenkradkranzes in allen Audi exclusive-Farben erhältlich; Nähte individuell wählbar in verschiedenen Audi exclusive-Farben mit Audi exclusive-spezifischem Nahtbild

**Bedienelemente in Leder Audi exclusive\***  
Belederung von Lenkradkranz, Schalt-/Wählhebelknauf und -manschette in allen Audi exclusive-Farben erhältlich; Nähte individuell wählbar in verschiedenen Audi exclusive-Farben; Nähte am Lenkradkranz mit Audi exclusive-spezifischem Nahtbild

## | Spiegel

**Außenspiegel mit integriertem LED-Blinklicht**  
elektrisch einstellbar mit Spiegelglas links asphärisch, rechts konvex; Gehäuse in Wagenfarbe

außerdem wahlweise:

**beheizbar**  
inklusive beheizbarer Scheibenwaschdüsen

**beheizbar und elektrisch anklappbar**  
inklusive beheizbarer Scheibenwaschdüsen sowie Bordsteinautomatik für Beifahreraußenspiegel

**beheizbar, elektrisch anklappbar und auf Fahrerseite automatisch abblendend**  
inklusive beheizbarer Scheibenwaschdüsen sowie Bordsteinautomatik für Beifahreraußenspiegel

Durch die Bordsteinautomatik klappt der Beifahreraußenspiegel bei eingelegetem Rückwärtsgang nach unten und ermöglicht dem Fahrer eine bessere Sicht auf die Bordsteinkante.

## | Innenspiegel

**manuell abblendbar**

oder wahlweise:

**automatisch abblendend**  
mit Licht-/Regensensor und Frontscheibe mit grauem Colorstreifen

## | Dachsysteme



**Panorama-Glasdach**  
elektrische Betätigung zum Ausstellen und Öffnen des Glaselements, Automatiklauf beim Öffnen und Schließen; mit getöntem Glaseinsatz und stufenlos manuell einstellbarem Sonnenschutz sowie Komfortschliebung über den Fahrzeugschlüssel; bietet durch die extra-große Glasfläche ein lichtdurchflutetes Innenraumambiente; gute Akustik bei ausgestelltem bzw. voll geöffnetem Dach, inklusive Windabweiser



**Windschott**  
reduziert die Windströmungen im Innenraum; einfaches Bedienkonzept sowie leichte Anbringung

**Verdeck**  
vollautomatisches Verdeck in Schwarz aus isoliertem, 3-lagigem Stoffgewebe. Das Verdeck öffnet und schließt sich durch das Entriegeln bzw. Verriegeln des Türschlosses mit dem Schlüssel. Verdecköffnung in 17 Sekunden und Verdeckschließung in 18 Sekunden; Verdeckbetätigung bis 50 km/h möglich

**Akustikverdeck**  
Betätigung und Aufbau wie vollautomatisches Verdeck aus isoliertem, 3-lagigem Stoffgewebe; durch optimierte Materialdicke und -anbindung kombiniert mit einer zusätzlichen Dämmung weitere Verbesserung des Geräuschniveaus im Innenraum; in 3 Farben erhältlich

## | Verglasung

**Akustikfrontscheibe**  
Wärmeschutzverglasung mit verbessertem Akustik-Dämmwert für die Frontscheibe

**Scheiben abgedunkelt (Privacy-Verglasung)**  
Heckscheibe, Tür- und Seitenscheiben hinten abgedunkelt

## | Klimatisierung



**Klimaanlage manuell**  
kühlt bzw. erwärmt den Fahrzeuginnenraum; manuell einstellbare Luftverteilung, manueller Umluftbetrieb, stufenloses Gebläse und Partikelfilter; 4 runde, separat punktförmig oder gleichmäßig einstellbare Ausströmer in der Armaturentafel, Fußraumausströmer vorn und hinten sowie Defrosterdüsen für Front- und Seitenscheiben



**Komfortklimaautomatik**  
jeweils getrennte Temperaturregelung von Fahrer und Beifahrer mit indirekter Belüftung über Defrosterdüsen und sonnenstandsabhängiger Regelung; regelt elektronisch die Lufttemperatur, -menge und -verteilung; automatische Umluftregelung durch Luftgütesensor, Kombifilter und Fondausströmer. Mit Feuchtesensor und Schlüsselkennung

## | Klimatisierung

**Standheizung/-lüftung**

Die Standheizung erwärmt den Innenraum und befreit die Scheiben von Eis ohne Inbetriebnahme des Motors. Die Standlüftung führt Frischluft zu und senkt die Innenraumtemperatur. Mit Timer und Abfahrzeitprogrammierung. Eine intelligente Steuerung berechnet zeit- und energieeffizient die Heizdauer. Separate Funkfernbedienung mit beleuchtetem Display

## | Schließsysteme

**Funkschlüssel**

ent- und verriegelt Türen, Gepäckraum- und Tankklappe; inklusive Komfortschließung/-öffnung der Fenster

**Komfortschlüssel**

Zugangs- und Wegfahrberechtigungssystem, bei dem der Schlüssel lediglich mitgeführt werden muss; Starten und Abstellen des Motors über die Engine-Start-Stop-Taste; Ent- und Verriegelung des Fahrzeugs von außen über Sensor an Fahrer- und Beifahrertürgriff; separates Öffnen der Gepäckraumklappe auch bei verriegeltem Fahrzeug möglich

**Diebstahlwarnanlage**

überwacht Türen, Front- und Gepäckraumklappe; inklusive abschaltbarer Innenraumüberwachung, Abschleppschutz durch Neigungswinkelsensor und bordspannungsunabhängigem Signalhorn; mit Safesicherung; verhindert ein Öffnen der Türen von innen, sobald das Fahrzeug über die Funkfernbedienung verschlossen wurde

**Gepäckraumklappe automatisch öffnend**

Die Gepäckraumklappe schwenkt bei Entriegelung des Gepäckraums mit dem Funkschlüssel oder Betätigung der Softtouch-Entriegelung an der Gepäckraumklappe automatisch auf.

## | Ablage/Transport

**Ablage- und Gepäckraumpaket**

flexibler Transport von Gegenständen und Komfort auf Reisen; bestehend aus Ablagenetzen an der Rückseite der Vordersitzlehnen und im Beifahrerfußraum sowie 12-Volt-Steckdose in der Mittelkonsole hinten; bei A3 Limousine/S3 Limousine zusätzlich Ablagefach unter der Rücksitzbank (inklusive zweier Warnwesten); im Gepäckraum: Gepäckraumleuchte in LED, Netz seitlich, Gepäckraumnetz, 12-Volt-Steckdose; bei A3 Limousine/S3 Limousine zusätzlicher Taschenhaken

**Ablagefächer**

Ablagefach in den Tür-/Seitenverkleidungen, in der Mittelkonsole sowie unter dem rechten Vordersitz

**Durchladeeinrichtung**

zum praktischen Transport langer Gegenstände; inklusive Mittelarmlehne hinten mit Getränkehaltern und Staufach

**Ski-/Snowboardtasche**

zum praktischen Transport von langen Gegenständen, z. B. bis zu 4 Paar Ski oder 2 Snowboards; entnehmbar und durch Einhängergurt fixierbar

**Kofferset**

bestehend aus 2 Koffertrolleys (ca. 50 l), mit integriertem Regenschutz in Grau, Polycarbonat-Schale mit hochwertigem Nylongewebe, Griffapplikationen aus Rindsleder; TÜV-/GS-geprüft

**Wendematte**

zur Abdeckung des Gepäckraums, auch bei umgeklappter Rücksitzlehne; einseitig Velours bzw. gummiert

**Verdeckkasten variabel**

mit absenkbarer Verdeckwanne, die sich beim Öffnen des Verdecks automatisch absenkt, sofern genügend Platz im Gepäckraum vorhanden ist. Zum Beladen kann die Verdeckwanne bei geschlossenem Verdeck angehoben werden.

**Mobiltelefon-/Schlüsselaufnahme**

mit je einem separaten Ablagefach zum Einsatz von Mobiltelefon und Fahrzeugschlüssel; in der Mittelkonsole verbauter Becher mit Chromring

**Zigarettenanzünder und Aschenbecher**

entnehmbar; verchromter Deckel mit Audi Ringen; Zigarettenanzünder anstelle der serienmäßigen 12-Volt-Steckdose in der Mittelkonsole

**Anhängevorrichtung**

abnehmbar und abschließbar, mit Kugelstange und -kopf aus geschmiedetem Stahl. Die 13-polige Steckdose kann unsichtbar hinter die Stoßfängerschürze geschwenkt werden und ermöglicht während der Fahrt den Dauerbetrieb von elektrischen Geräten im Anhänger oder Wohnwagen. Die abgenommene Anhängervorrichtung findet in der Reserveradmulde Platz. Gestabstabilisierung über die elektronische Stabilisierungskontrolle (ESC)

## | MMI®/Navigation

**Fahrerinformationssystem mit Farbdisplay**

Anzeige der Informationen des Fahrerinformationssystems auf einem hochauflösenden Farbdisplay mit einer noch besseren Übersicht und Ablesbarkeit; zusätzliche Anzeigemöglichkeit von Informationen zu adaptive cruise control und kamerabasierter Verkehrszeichenerkennung (falls mitbestellt)

**Fahrerinformationssystem**

Anzeige einer Vielzahl nützlicher Fahrzeuginformationen auf einem 3,5-Zoll-Monochromdisplay im direkten Sichtfeld des Fahrers. Die Pausenempfehlung warnt den Fahrer bei Anhaltspunkten, die auf eine beginnende Unaufmerksamkeit schließen lassen, durch eine Anzeige im Fahrerinformationssystem und ein akustisches Signal. Das System ist ab etwa 65 bis 200 km/h aktiv und deaktivierbar. Integriertes Effizienzprogramm unterstützt mit Verbrauchsdatenübersichten.

**Navigationspaket**

beinhaltet die Umfänge des Connectivity-Pakets sowie Navigationsfunktion und -daten auf SD-Karte<sup>1</sup>. Darstellung der Karten erfolgt auf elektrisch ausfahrbarem 5,8-Zoll-Farbdisplay. Bedienung über MMI Radio oder ein Multifunktions-Lederlenkrad (bei A3 Limousine/S3 Limousine inklusive Sprachdialogsystem)

**MMI Navigation plus mit MMI touch®**

- Festplattennavigation<sup>1</sup> inklusive Kartenupdate-Service<sup>2</sup>
- elektrisch ausfahrbares, hochauflösendes 7-Zoll-Farbdisplay mit hochwertiger 3D-Kartendarstellung mit Topografie-Karteneinfärbung, 3D-Anzeige von z. B. Stadtmodellen, Wahl aus 3 Alternativrouten, Routeninformation im Splitscreen, Kreuzungsdetailkarte und Spurempfehlung
- kontextbezogene Eingabe von Buchstaben und Zahlen mit Handschrifterkennung auf berührungssensitivem, in den Dreh-/Drück-Steller integriertem Eingabefeld MMI touch
- Adressbuchauswahl, Eingabe von Navigationszielen oder Rufnummern ohne Blickabwendung von der Straße
- MMI touch ermöglicht einfaches Verschieben der Navigationskarte
- dynamische Zielführung mit TMCpro und Vorlesen der Verkehrsmeldungen
- navigationsdatenbasierte Tempolimitanzeige
- Landesinformationen: Informationen zu geltenden Tempolimits, Vignettenpflicht etc. bei Grenzübertritt
- myAudi-Sonderziele: Import von individuellen Point-of-Interest (POI)-Listen über myAudi-Portal mittels SD-Karte ins Fahrzeug
- Sprachdialogsystem mit Ganzwort-Adresseingabe (nur bei A3 Limousine/S3 Limousine und in Verbindung mit Multifunktions-Lederlenkrad)
- zusätzliche Pfeildarstellung im Fahrerinformationssystem
- Radio mit 3-fach-Tuner und Phasendiversity
- Flashspeicher für Musik (10 GB)
- DVD-Laufwerk (MP3-, WMA-, AAC- und MPEG-4-fähig) für Musik-CDs und Video-DVDs
- 2 SDXC-Kartenleser (bis zu 2 TB)
- Audi music interface
- Bluetooth-Schnittstelle mit Bluetooth-Audiostreaming
- 8 Passivlautsprecher, Gesamtleistung 80 Watt
- Anzeige von E-Mails und Mitteilungen (nur bei A3 Limousine/S3 Limousine) vom Mobiltelefon in ausgewählten Sprachen inklusive Vorlesefunktion<sup>3</sup>
- Nutzung von Audi connect unterstützten Dienste<sup>4</sup>



<sup>1</sup> Navigationsdaten sind nicht für sämtliche Länder und Regionen verfügbar. Nähere Informationen erhalten Sie bei Ihrem Audi Partner. <sup>2</sup> Kartenupdate-Service für die ersten fünf im halbjährlichen Rhythmus folgenden Navigationsupdates. Die aktuellen Navigationsdaten werden auf der myAudi-Plattform unter [www.audi.de/myaudi](http://www.audi.de/myaudi) zum Download bereitgestellt und können via SD-Karte im Fahrzeug installiert werden. Darüber hinaus ist es möglich, die neuen Navigationsdaten bei einem Audi Partner installieren zu lassen, wobei zusätzliche Kosten entstehen. <sup>3</sup> Voraussetzung: Mobiltelefon verfügt über Bluetooth-Profil MAP (Message Access Profile). Informationen über kompatible Mobiltelefone erhalten Sie bei Ihrem Audi Partner oder unter [www.audi.de/bluetooth](http://www.audi.de/bluetooth). <sup>4</sup> Erfordert die optionale Ausstattung Audi connect.

## | Entertainment

**Audi Radio**

- versenkbares Bedienteil mit 3,4-Zoll-Display
- CD-Laufwerk (MP3- und WMA-fähig) und AUX-IN-Anschluss
- 6 Preset-Tasten für insgesamt 24 Stationsspeicher, Empfangsbereich FM (UKW) und AM (MW); Phasendiversity und geschwindigkeitsabhängige Lautstärkeregelung
- 4 Passivlautsprecher vorn, Gesamtleistung 40 Watt

**MMI® Radio**

- MMI-Bedienkonzept mit elektrisch ausfahrbarem 5,8-Zoll-Farbdisplay, separatem MMI-Bedienteil und Car-Menü
- CD-Laufwerk und SDHC-Speicherkartenleser (bis 32 GB), jeweils MP3- und WMA-fähig sowie AUX-IN-Anschluss
- 50 Stationsspeicher mit dynamischer Senderliste, Empfangsbereich FM (UKW) und AM (MW) inkl. Anzeige von Informationen zum aktuell gespielten Radioprogramm (z. B. Titel und Interpret, falls verfügbar)
- Phasendiversity und geschwindigkeitsabhängige Lautstärkeregelung
- 8 Passivlautsprecher vorn und hinten, Gesamtleistung 80 Watt

**Digitaler Radioempfang**

zusätzlich zum analogen Senderangebot Empfang von digital ausgestrahlten Radiosendern<sup>1</sup> nach DAB-Standard, inklusive DAB+ und DMB Audio; Anzeige von programmbegleitenden Informationen (z. B. Interpret und Titel, abhängig von Bereitstellung durch jeweiligen Radiosender) sowie Zusatzinformationen in Form einer Slideshow (z. B. Cover und Wetter); in Verbindung mit MMI Navigation plus mit MMI touch permanente Suche nach alternativen Empfangsfrequenzen des eingestellten Senders über 2. DAB-Tuner sowie gleichzeitige Aktualisierung der Senderliste

**Audi music interface**

Mit speziellen Audi Original Zubehör-Adapterkabeln können portable Mediaplayer<sup>2</sup> wie zum Beispiel Apple iPod, Apple iPhone (Musikfunktionalität) sowie USB-Speichermedien und MP3-Player angebunden werden. Befindet sich in der Mittelkonsole; Bedienung über MMI oder ein Multifunktions-Lederlenkrad (falls mitbestellt) (bei A3 Limousine/S3 Limousine inklusive Sprachbedienung). (Bestandteil der Ausstattungen Connectivity-Paket und MMI Navigation plus mit MMI touch)

**Adapterkabelset für Audi music interface**

bestehend aus 2 Verbindungskabeln zur Anbindung von Apple iPod/iPhone mit Dock-Anschluss (z. B. iPhone 4) sowie Datenträgern/Mediaplays<sup>2</sup> mit USB-Anschluss (Typ A); weitere Adapterkabel über Audi Original Zubehör erhältlich

**Adapterkabelset plus für Audi music interface**

Zusätzlich zum Adapterkabelset für Audi music interface ist in Verbindung mit Apple iPhone sowie neueren Apple iPod-Generationen<sup>2</sup> – abhängig vom verwendeten Endgerät – als zusätzliche Funktion die Darstellung von Cover Arts und Videofunktionen möglich.

**Audi sound system**

überzeugender Klang durch 6-Kanal-Verstärker mit einer Gesamtleistung von 180 Watt sowie 10 Lautsprechern (bei A3 Cabriolet/S3 Cabriolet Gesamtleistung von 140 Watt sowie 9 Lautsprecher) inklusive Center-speaker, bei A3/S3 Limousine inklusive Subwoofer

**Bang & Olufsen Sound System**

faszinierende Surround-Sound-Wiedergabe mit 14 bzw. bei A3 Cabriolet/S3 Cabriolet 13 Hochleistungslautsprechern, inklusive Centerspeaker; bei A3 Limousine/S3 Limousine einschließlich Subwoofer sowie bei A3 Cabriolet/S3 Cabriolet inklusive zweier Kickbass-Lautsprecher mit je 100 Watt Leistung. Der 15-Kanal-Verstärker besitzt eine Gesamtleistung von 705 Watt (bei A3 Cabriolet/S3 Cabriolet 13-Kanal-Verstärker mit einer Gesamtleistung von 625 Watt). In Verbindung mit MMI Navigation plus mit MMI touch ist die Wiedergabe von 5.1 Surround-Sound möglich. Exklusive Lautsprecherabdeckungen mit Aluminiumapplikationen sowie LED-Akzentbeleuchtung der vorderen Tieftöner; permanente Klangbild-Anpassung an per Mikrophon ermittelte Fahr- und Hintergrundgeräusche, für eine optimale Kompensation der Störgeräusche auch bei geöffnetem Verdeck

Licht Design Lenkräder/Bedienelemente Komfort **Infotainment** Assistenzsysteme Technik/Sicherheit Audi Anschlussgarantie

## | Kommunikation

**Audi connect**

komfortable Anbindung Ihres Fahrzeugs an das Internet zur Nutzung von Audi connect über ein integriertes Datenmodul mit LTE-<sup>3</sup>/UMTS-Unterstützung. Für die SIM-Karte befindet sich ein Kartenleser in der Blende der MMI Navigation plus mit MMI touch.

Folgende von Audi connect unterstützte Dienste sind derzeit in Ihrem Modell verfügbar:

**Mobilität & Navigation**

- Point-of-Interest-Suche (POI) (bei A3 Limousine/S3 Limousine mit Sprachbedienung)
- Verkehrsinformationen online
- Navigation mit Google Earth™<sup>4</sup> und Google Street View™<sup>4</sup>
- Zieleinspeisung über myAudi oder Google Maps™<sup>4</sup>
- Picturebook Navigation
- Fluginformationen
- Zuginformationen
- Kraftstoffpreise
- Parkplatzinformationen

**Kommunikation**

- WLAN-Hotspot
- Mitteilungen/SMS (nur für A3 Limousine/S3 Limousine)
- Zugriff auf Facebook
- Zugriff auf Twitter

**Infotainment**

- Audi music stream
- Wetter
- Nachrichten online (individuell)
- City Events
- Reiseinformationen

Die Nutzung der von Audi connect unterstützten Dienste ist nur mit den optionalen Ausstattungen MMI Navigation plus mit MMI touch und Audi connect möglich. Zusätzlich benötigen Sie eine SIM-Karte mit Datenoption und zur Nutzung von LTE auch mit LTE-Option<sup>3</sup>. Die Dienste sind nur mit einem bestehenden oder separat abzuschließenden Mobilfunkvertrag und nur innerhalb der Abdeckung des Mobilfunknetzes verfügbar. Durch den Empfang von Datenpaketen aus dem Internet können, abhängig von Ihrem Mobilfunktarif und insbesondere beim Betrieb im Ausland, zusätzliche Kosten entstehen. Aufgrund des hohen Datenvolumens wird die Verwendung einer Datenflatrate dringend empfohlen. Die Verfügbarkeit der von Audi connect unterstützten Dienste ist länderabhängig. Die Audi connect-Dienste werden für mindestens ein Jahr ab Fahrzeugauslieferung zur Verfügung gestellt. Nach 24 Monaten ab Fahrzeugauslieferung verlängert sich die Laufzeit der Audi connect-Dienste kostenfrei einmalig um 12 Monate. Über anschließende Verlängerungsmöglichkeiten der Audi connect-Dienste informiert Sie Ihr Audi Partner. Audi connect ermöglicht je nach Fahrzeugmodell den Zugriff auf die Dienste Facebook, Google und Twitter. Eine dauerhafte Verfügbarkeit kann nicht gewährleistet werden, sondern obliegt Facebook, Google und Twitter.

Nähere Informationen zu Audi connect erhalten Sie unter [www.audi.de/connect](http://www.audi.de/connect) und bei Ihrem Audi Partner. Informationen zu Tarifbedingungen bei Ihrem Mobilfunkanbieter.

**Bluetooth-Schnittstelle**

ermöglicht freies Sprechen im Fahrzeug über Mikrophon und – abhängig von der Mobiltelefon-Kompatibilität<sup>5</sup> – Bluetooth-Audiostreaming. Bluetooth-fähige Mobiltelefone können über die Schnittstelle mit dem Fahrzeug verbunden werden.

**Audi phone box<sup>5</sup>**

Telefonieren im Fahrzeug mit verbesserter Empfangsqualität und Lademöglichkeit durch Einlegen des Mobiltelefons in das Fach der Mittelkonsole vorn; Freisprecheinrichtung sowie bei A3 Limousine/S3 Limousine Sprachbedienung (Telefon); geringe SAR-Strahlung im Innenraum durch Anbindung an Fahrzeugantenne; Bedienung über Radio-/Navigationssysteme oder Multifunktions-Lederlenkrad

**Connectivity-Paket**

kombiniert folgende Umfänge:

- Audi music interface
- Bluetooth-Schnittstelle zur Anbindung Bluetooth-fähiger Mobiltelefone mit Bluetooth-Audiostreaming
- Navigationsvorbereitung (Navigationsfunktion und Kartenmaterial über Audi Original Zubehör nachrüstbar)
- zusätzlicher SDXC-Kartenleser (bis zu 2 TB)

In Verbindung mit Audi music interface entfällt der separate AUX-IN-Anschluss.

<sup>1</sup> Empfang ist abhängig von digitaler Netzverfügbarkeit. <sup>2</sup> Informationen über kompatible Mediaplayer erhalten Sie bei Ihrem Audi Partner und unter [www.audi.de/mp3](http://www.audi.de/mp3). <sup>3</sup> Über die Verfügbarkeit und den Einsatz der LTE-Unterstützung informieren Sie sich bitte bei Ihrem Audi Partner. <sup>4</sup> Google und das Google-Logo sind eingetragene Marken von Google Inc. <sup>5</sup> Informationen über kompatible Mobiltelefone erhalten Sie bei Ihrem Audi Partner oder unter [www.audi.de/bluetooth](http://www.audi.de/bluetooth).

## | Assistenzsysteme

### Einparkhilfe hinten<sup>1</sup>

unterstützt das rückwärtige Einparken durch akustisches Anzeigen des Abstands zu einem erkannten Objekt hinter dem Fahrzeug; Messung durch unauffällig in den Stoßfänger integrierte Ultraschallsensoren; aktiv bei eingelegtem Rückwärtsgang



### Einparkhilfe plus mit selektiver Anzeige<sup>1</sup>

Akustische und optische Einparkhilfe vorn und hinten hilft beim Einparken und Rangieren. Mit selektiver, optischer Anzeige des Abstands zu erkannten Objekten im MMI-Display, abhängig vom momentanen Kurvenradius und der Fahrtrichtung. Ein weißes Segment zeigt ein erkanntes Hindernis außerhalb des Fahrwegs an. Rote Segmente stellen erkannte Hindernisse im Fahrweg dar. Die virtuelle Fahrspuranzeige in Verbindung mit MMI Navigation plus mit MMI touch bietet zudem seitliche Führungslinien, die mittels aktuell gewählten Lenkeinschlags vorausberechnet werden, und unterstützt so das komfortable Ein- und Ausparken. Messung durch Ultraschallsensoren, unauffällig in die Stoßfänger integriert; wahlweise mit Rückfahrkamera bestellbar; Aktivierung durch Einlegen des Rückwärtsgangs oder über Taste in der Mittelkonsole

### Parkassistent mit selektiver Anzeige<sup>1</sup>

nahezu automatischer Lenkvorgang beim Einparken. Mittels Ultraschallsensoren wird nach geeigneten Quer- bzw. Längsparklücken gesucht. Für Querparklücken wird der ideale Einparkweg, für Längsparklücken werden der ideale Ein- und Ausparkweg berechnet. Der Lenkvorgang wird vom System übernommen. Der Fahrer muss Gas geben und bremsen sowie den Einparkvorgang überwachen. Die Umgebungsanzeige warnt, abhängig vom Lenkwinkel, vor seitlichen Hindernissen durch Darstellung der Fahrspur in Verbindung mit MMI Navigation plus mit MMI touch. Das assistierte Einparken ist nun auch in kleineren Parklücken und Kurvenbereichen möglich. Parkvorgänge in mehreren Zügen werden unterstützt. Wahlweise mit Rückfahrkamera bestellbar; Aktivierung über Taste in der Mittelkonsole

### Rückfahrkamera<sup>1</sup>

Bilddarstellung des Bereichs hinter dem Fahrzeug im MMI-Display, mit dynamischen Anzeigeelementen für die lenkwinkelabhängig berechnete Fahrspur; Hilfs- und Führungslinien sowie Erkennung der Umlenkpunkte beim Längseinparken; Rückfahrkamera unauffällig in die Griffleiste der Gepäckraumklappe integriert; Aktivierung durch Einlegen des Rückwärtsgangs oder über Taste in der Mittelkonsole

### Geschwindigkeitsregelanlage<sup>1</sup>

hält die gewünschte Geschwindigkeit ab etwa 30 km/h konstant, soweit es die Motorleistung bzw. die Motorbremswirkung zulässt; Bedienung über separaten Lenkstockhebel; Anzeige der gesetzten Geschwindigkeit im Fahrerinformationssystem

### Audi pre sense basic<sup>1</sup>

leitet automatisch, wenn erforderlich, Maßnahmen zum präventiven Insassenschutz ein; dazu zählen: Gurtstraffung der vorderen Sicherheitsgurte, Schließen von Fenstern und – falls vorhanden – des Panorama-Glasdachs; kategorisiert Fahrsituationen durch die Vernetzung unterschiedlicher Fahrzeugsysteme

### Audi pre sense front<sup>1</sup>

Erweiterter Bremsassistent warnt im Falle einer erkannten drohenden Kollision mit einem vorausfahrenden Fahrzeug. Kann bei Bedarf eine Teilbremsung einleiten oder die Bremsung des Fahrers verstärken. Zudem wird unterhalb von 30 km/h eine Vollverzögerung eingeleitet, wenn Kollisionsgefahr mit einem stehenden oder fahrenden Fahrzeug besteht, um die Kollisionsgeschwindigkeit zu reduzieren bzw. die Kollision unter Umständen zu vermeiden. Audi pre sense front ist über das MMI-Car-Menü deaktivierbar.



### adaptive cruise control inklusive Audi pre sense front<sup>1</sup>

Mit Hilfe eines Radarsensors werden vorausfahrende Fahrzeuge erkannt. Durch Bremsen und Beschleunigen wird der Abstand im Regelbereich weitestgehend konstant gehalten. Regelbereich für Handschalter ab etwa 30 bis 150 km/h, S tronic 0 bis 150 km/h sowie mit optionalem Assistenz-Paket erweitert bis 200 km/h; bei S tronic inklusive Bremsen bis zum Stillstand und automatisiertes Wiederanfahren auf Fahrerwunsch möglich. 4 Abstandsstufen/Fahrmodi sind einstellbar (efficiency, comfort, dynamic und auto). Inklusive Audi pre sense front; Bedienung adaptive cruise control über separaten Lenkstockhebel. Audi pre sense front ist über das MMI-Car-Menü deaktivierbar.



### Audi active lane assist<sup>1</sup>

unterstützt bei der Spurhaltung durch sanfte korrigierende Lenkeingriffe. Der Spurhalteassistent wird aktiv, wenn der Fahrer zum Überfahren erkannter Fahrbahnmarkierungen ansetzt, ohne einen Blinker zu betätigen. Das System unterstützt ab etwa 60 bis 250 km/h. Lenkradvibration auf Fahrerwunsch einstellbar; in Verbindung MMI Navigation plus mit MMI touch ist die kamerabasierte Verkehrszeichenerkennung enthalten. Inklusive Fernlichtassistent; Aktivierung über Taste am Lenkstockhebel des Blinkers

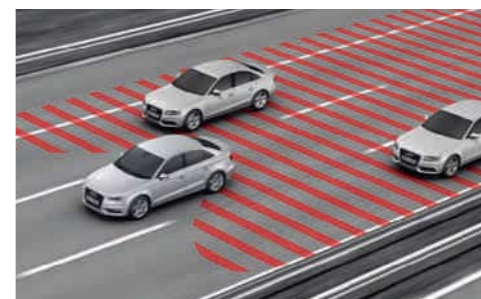

### Audi side assist<sup>1</sup>

Warnung bei einer für einen Spurwechsel kritischen Situation durch LED-Anzeige am jeweiligen Außenspiegel. 2 Radarsensoren erfassen das sich seitlich von hinten nähernde Fahrzeug und messen den Abstand sowie die Geschwindigkeitsdifferenz. Der Spurwechselassistent unterstützt ab etwa 30 km/h. Einmalige Aktivierung über MMI-Car-Menü



### Kamerabasierte Verkehrszeichenerkennung<sup>1, 2</sup>

Verkehrszeichenerkennung von Überholverboten und Geschwindigkeitsbegrenzungen sowie temporärer Geschwindigkeitsanzeigen, die sich im Sichtbereich der Kamera befinden. Automatische Anzeige erfolgt im Display des Kombiinstrumentes. Situationsabhängige Bewertung bei Nässe, tageszeitabhängigen Geschwindigkeitsbegrenzungen, Baustellen und Anhängerbetrieb<sup>3</sup>. Mit Unterstützung der Navigationsdaten von Audi connect werden von der Kamera nicht erfasste Begrenzungen ausgewertet und im Kombiinstrument angezeigt. Das System hat einen rein informativen Charakter, es erfolgt kein Eingriff oder Warnung bei Überschreiten der angezeigten Geschwindigkeit.

### Assistenz-Paket<sup>1</sup>

kombiniert folgende Assistenzsysteme:

- Einparkhilfe plus mit selektiver Anzeige bzw. auf Wunsch Parkassistent mit selektiver Anzeige, jeweils wahlweise mit Rückfahrkamera
- adaptive cruise control mit erweitertem Regelbereich (Handschalter ab etwa 30 bis 200 km/h, S tronic 0 bis 200 km/h)
- Audi active lane assist

Die Systeme des Assistenz-Pakets ergänzen und unterstützen sich gegenseitig. Hinweise zur Aktivierung bzw. Einstellung finden Sie in der Beschreibung des jeweiligen Assistenzsystems.

## | Fahrdynamik/Bremsen



### Audi magnetic ride

Verbesserung der Fahrkomfort und Fahrdynamik durch fahrzustandsabhängige Regelung der Dämpferkräfte; adaptives Dämpfersystem mit 3 individuellen Fahrwerksabstimmungen (auto/comfort/dynamic), einstellbar über Audi drive select (Option bei TFSI- und TDI-Motoren ab 110 kW [150 PS]); inklusive Sportfahrwerk mit Tieferlegung um 15 mm gegenüber Dynamikfahrwerk



### Audi drive select®

Einstellung der Fahrzeugcharakteristik in den verfügbaren Modi: auto, comfort, dynamic, efficiency sowie – in Verbindung mit MMI Radio oder MMI Navigation plus mit MMI touch – individual durch Anpassung der Lenkunterstützung, Gaspedal- bzw. Schaltkennlinien (bei S tronic) und weiterer optionaler Ausstattungen. Der Modus efficiency versetzt gezielt ausgewählte Systeme in eine verbrauchsverbesserte Grundeinstellung.

## | Fahrdynamik/Bremsen

### Dynamikfahrwerk

- sportlich, dynamische Fahreigenschaften durch beeindruckende Fahrdynamik und agiles Handling
- Vorderachse mit McPherson-Federbeinen
- 4-Lenker-Hinterachse mit getrennter Feder-Dämpfer-Anordnung
- leichte Verbundlenker-Hinterachse für 1.6 TDI clean diesel 81 kW (110 PS)

<span></span>
<span></span>
<b>Sportfahrwerk</b>
direkterer Fahrbahnkontakt sowie sportlicheres Handling gegenüber Dynamikfahrwerk durch um 15 mm abgesenkte Karosserie und straffer abgestimmte Federung und Dämpfung
<span></span>
<span></span>

<span></span>
<b>S line-Sportfahrwerk</b>
dynamischere Feder-Dämpfer-Abstimmung und Tieferlegung um 10 mm gegenüber Sportfahrwerk bzw. 25 mm gegenüber Dynamikfahrwerk
<span></span>
<span></span>

<span></span>
<b>Vorderradantrieb</b>
fahrsituationsabhängige Verteilung der Antriebskräfte auf die Vorderräder; mit elektronischer Differenzialsperre (EDS) über Bremsengriff an den beiden angetriebenen Rädern, Antriebs-Schlupf-Regelung (ASR) sowie elektronischer Stabilisierungskontrolle (ESC) mit Bremsassistent
<span></span>
<span></span>

<span></span>
<b>quattro®</b>
permanenter Allradantrieb mit elektronisch gesteuerter Lamellenkupplung an der Hinterachse sowie radselektiver Momentensteuerung und elektronischer Differenzialsperre (EDS); fahrsituationsabhängige Aufteilung der Antriebskräfte auf jedes einzelne Rad für ein präzise kontrollierbares, sportliches Fahrverhalten; quattro Emblem im Audi Singleframe, auf der Gepäckraumklappe und beifahrerseitig in der Armaturentafel
<span></span>
<span></span>

<span></span>
<b>Bremsassistent Folgekollision</b>
Im Falle eines Unfalls wird in bestimmten Situationen das Fahrzeug am unkontrollierten Weiterrollen gehindert. Somit können in diesen Fällen Folgekollisionen vermieden werden.
<span></span>
<span></span>

<span></span>
<b>Elektromechanische Parkbremse</b>
umfasst Parkbremsfunktion im Stand, Anfahrhilfe durch automatisches Lösen beim Anfahren und Vollverzögerung während der Fahrt über alle 4 Räder
<span></span>
<span></span>

<span></span>
<b>Handschaftgetriebe</b>
vollsynchronisiertes 6-Gang-Schaltgetriebe mit hydraulisch betätigter Einscheiben-Trockenkupplung mit asbestfreien Belägen sowie 2-Massen-Schwungrad
<span></span>
<span></span>

<span></span>
<b>S tronic®</b>
6- oder 7-Gang-Doppelkupplungsgetriebe mit elektrohydraulischer Betätigung ermöglicht kürzere Schaltzeiten sowie Schalten nahezu ohne Zugkraftunterbrechung. Im Automatikbetrieb kann zwischen den Programmen D (Drive) und S (Sport) gewählt werden. Über die optio-nalen Schaltwippen hinter dem Lenkrad oder den Wählhebel ist die S tronic manuell bedienbar. Inklusive Anfahrassistent.
<span></span>
<span></span>

Der Freilaufmodus ermöglicht in der Fahrstufe „D“ eine vorausschauende Fahrweise und hilft den Kraftstoffverbrauch durch automatisches Auskuppeln beim Gaswegnehmen zu senken. Bei Betätigung der Fußbremse oder des Gaspedals wird automatisch wieder eingekuppelt. Ist im Audi drive select-Modus efficiency aktivierbar

<span></span>
<b>Elektromechanische Servolenkung</b>
verbindet Präzision und Komfort mit besonders energie-sparender Technik. Die elektromechanische Lenkung sorgt bei hohen Geschwindigkeiten für Fahrstabilität und ist beim Parken und Rangieren leichtgängig und präzise.
<span></span>
<span></span>

<span></span>
<b>Progressivlenkung</b>
steigert Fahrdynamik und Fahrkomfort durch ein direkteres Lenkverhalten (z. B. auf kurvigen Landstraßen oder beim Abbiegen) sowie durch einen reduzierten Lenkaufwand (z. B. beim Parken und Rangieren); beeindruckende Fahreigenschaften durch eine variable, vom Lenkeinschlag abhängige Lenkübersetzung sowie geschwindigkeitsabhängige Lenkunterstützung, einstellbar über Audi drive select (auto/comfort/dynamic)
<span></span>
<span></span>

## | Technik/Sicherheit

<span></span>
<b>Rekuperation</b>
ermöglicht Kraftstoffesparung durch Bremsenergie-rückgewinnung; Umwandlung von Bewegungsenergie in nutzbare elektrische Energie durch Anhebung der Generatorspannung während einer Schub- oder Bremsphase und Entlastung des Generators bei einer nachfolgenden Beschleunigung
<span></span>
<span></span>

<span></span>
<b>Start-Stop-System</b>
hilft den Kraftstoffverbrauch und den CO <sub>2</sub> -Ausstoß durch automatisches Abschalten des Motors in Standphasen – z. B. an Ampeln – zu senken. Wiederstart wird bereits bei Treten der Kupplung (Handschaftgetriebe) oder Lösen der Fußbremse (S tronic) eingeleitet. Ist jederzeit über einen Schalter deaktivierbar
<span></span>
<span></span>

<span></span>
<b>Audi cylinder on demand</b>
Durch diese Technologie wird der Kraftstoffverbrauch deutlich gesenkt und weniger CO <sub>2</sub> ausgestoßen. Wenn im Teillastbereich oder in Schubphasen nicht die volle Kraft der 4 Zylinder benötigt wird, werden automatisch die Ein- und Auslassventile von 2 Zylindern geschlossen und deren Zündung sowie die Kraftstoffeinspritzung abgeschaltet. Anzeige der aktiven Zylinder im Fahrerinformationssystem
<span></span>
<span></span>

<span></span>
<b>Dieselpartikelfilter additivfrei</b>
Das automatische Filtersystem reduziert bei allen Dieselmodellen die Rußpartikelemissionen.
<span></span>
<span></span>

<span></span>
<b>Audi TDI clean diesel (Stickoxid-Speicherkatalysator)</b>
reduziert die Stickoxide aus dem Abgasstrom deutlich, was zu niedrigen Abgasemissionen führt. Zusätzlich zur serienmäßigen Ausstattung mit Katalysator und Dieselpartikelfilter haben die Modelle mit TDI clean diesel einen wartungsfreien Stickoxid-Speicherkatalysator.
<span></span>
<span></span>

**Ausstattungen**

Licht Design Lenkräder/Bedienelemente Komfort Infotainment Assistenzsysteme Technik/Sicherheit Audi Anschlussgarantie

## | Audi Anschlussgarantie

### Audi Anschlussgarantie

Die Audi Anschlussgarantie bietet gegen eine Vielzahl von Schadensfällen eine nachhaltige Risikoabsicherung und Kostenkontrolle über die ersten 2 Jahre der Herstellergarantie hinaus. Diese ist direkt und ausschließlich beim Neuwagenkauf bestellbar. Es sind 9 Laufzeit-/Gesamtlaufleistungskombinationen wählbar. Dazu erhalten Sie nähere Informationen bei Ihrem Audi Partner.

<span></span>
<b>Seitenairbags vorn und Kopfairbagsystem</b>
vorn in die Sitzlehnen integrierte Seitenairbags sowie bei A3 Limousine/S3 Limousine zusätzliches Kopfairbagsystem, das sich vor der seitlichen Fensterfläche entfaltet und so Front- und außen sitzende Fondpassagiere bei einem Seitenaufprall schützt; bei A3 Limousine/S3 Limousine wahlweise mit Seitenairbags hinten
<span></span>
<span></span>

<span></span>
<b>Integrales Kopfstützensystem</b>
erhöht die Schutzwirkung bzw. vermindert die Gefahr eines Schleudertraumas. Durch die Gestaltung des Vordersitzes wird im Falle einer Heckkollision der Oberkörper besser aufgefangen und der Kopf stärker abgestützt als bei herkömmlichen Systemen.
<span></span>
<span></span>

<span></span>
<b>Überrollschutz aktiv</b>
schützt die Fondpassagiere durch ein automatisch auslösendes Schutzsystem hinter den Fondkopfstützen
<span></span>
<span></span>

<span></span>
<b>Kindersitzbefestigung ISOFIX für den Beifahrersitz</b>
mit Deaktivierungsschalter für den Beifahrerairbag; bei A3 Limousine und S3 Limousine mit elektrischer Kindersicherung für die hinteren Türen
<span></span>
<span></span>

<span></span>
<b>Kindersitzbefestigung ISOFIX für die äußeren Fondsitze</b>
Normhalterung zur praktischen Befestigung von ISOFIX-Kindersitzen; bei A3 Limousine/S3 Limousine inklusive zusätzlichem Befestigungspunkt (Top Tether).
<span></span>
<span></span>

Die empfohlenen Kindersitze erhalten Sie bei Ihrem Audi Partner.

## Audi Original Zubehör. So individuell wie Ihr Leben.

Ein Audi ist Ausdruck Ihrer Persönlichkeit. Audi Original Zubehör baut im wahrsten Sinne des Wortes darauf auf. Mit qualitativ hochwertigen Produkten, die auf Ihren Audi abgestimmt sind. Und die für hohe Passgenauigkeit, Sicherheit und Funktionalität stehen. Um Ihr Modell noch individueller an Sie und Ihre persönlichen Bedürfnisse anzupassen. Damit aus Ihrem Audi Ihr ganz persönlicher Audi wird. Entdecken Sie auf diesen beiden Seiten eine kleine Auswahl des umfangreichen Sortiments von Audi Original Zubehör für Ihre Audi A3 Limousine oder Ihr Audi A3 Cabriolet.



Weitere Informationen erhalten Sie im Audi A3-Zubehörkatalog, unter [www.audi.de](http://www.audi.de) und bei Ihrem Audi Partner.

**Aluminium-Gussräder im 5-Arm-Velum-Design, mattschwarz, glanzgedreht<sup>1</sup>**

Elegante Dynamik. In den Dimensionen 7,5 J x 18 (für A3 und A3 Sportback) und 8 J x 18 (für A3 Limousine und A3 Cabriolet) für Reifen der Größe 225/40 R 18<sup>2</sup>.



### Adapterleitungen für Audi music interface<sup>3</sup>

Ermöglichen den Anschluss diverser Apple iPod™- und iPhone™-Modelle und weiterer Medienplayer an das optional erhältliche Audi music interface. In verschiedenen Varianten erhältlich. Die Bedienung der Medienplayer kann über das Infotainmentsystem erfolgen.



### Gummifußmatten

Passgenau. Schützen besser vor grober Verschmutzung. Durch die am Fahrzeugboden angebrachten Befestigungspunkte mit dem Fahrzeug verbunden. Mit A3-Schriftzug.

<sup>1</sup> Bitte beachten Sie die Besonderheiten zu den Rädern auf Seite 127. <sup>2</sup> Angaben zu den technischen Eigenschaften der Reifen finden Sie auf Seite 127.

<sup>3</sup> Ausführliche Informationen erhalten Sie bei Ihrem Audi Partner. Die Werte für Kraftstoffverbrauch und CO<sub>2</sub>-Emissionen sowie die Effizienzklassen finden Sie ab Seite 124.

### Audi wireless internet access

Für den Aufbau einer freien Internetverbindung im Fahrzeug via WLAN. Dient als Hotspot für bis zu 8 mobile Endgeräte wie zum Beispiel Tablets, Laptops oder Smartphones – in einem Umkreis von bis zu 100 m sogar außerhalb des Fahrzeugs. Dank ins Fahrzeug integriertem Router unabhängig von Akkulaufzeiten. Mit Roaming-Funktion, auch für Prepaidkarten.

### Audi Babyschale

Lässt sich mit dem 3-Punkt-Gurt fixieren. Der integrierte Hosenträger-Gurt sorgt für einen besseren Halt, das aufgesetzte Verdeck dient als Sonnenschutz. Mit anpassbarer Kopfstütze. Geeignet für Kleinkinder bis 13 kg (ca. 12 Monate).

### Audi Kinderwelt

Für Spiel und Spaß sorgen das Audi Plüschlenkrad und das Schmusetier. Passend zu den Kindersitz-Designs.







Audi A3 Limousine

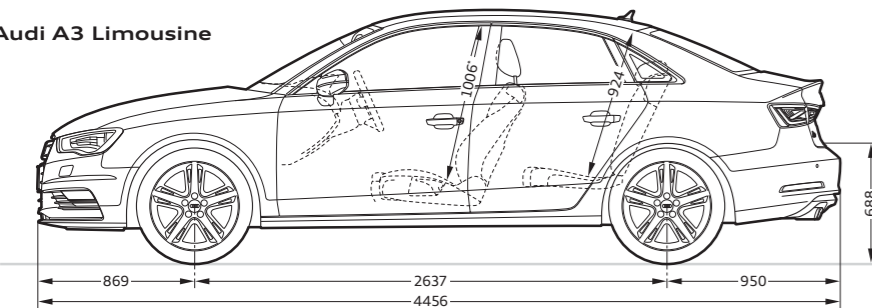

Audi A3 Cabriolet

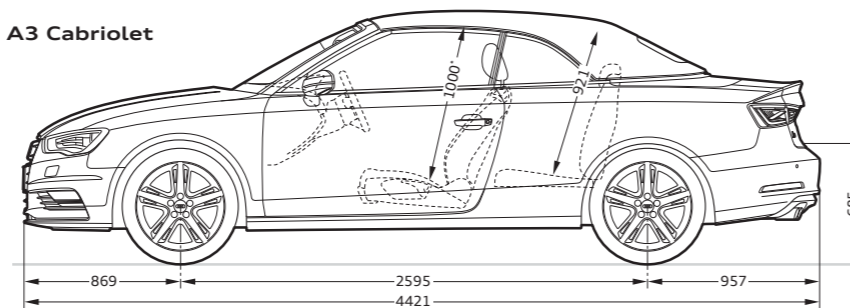

Audi S3 Limousine

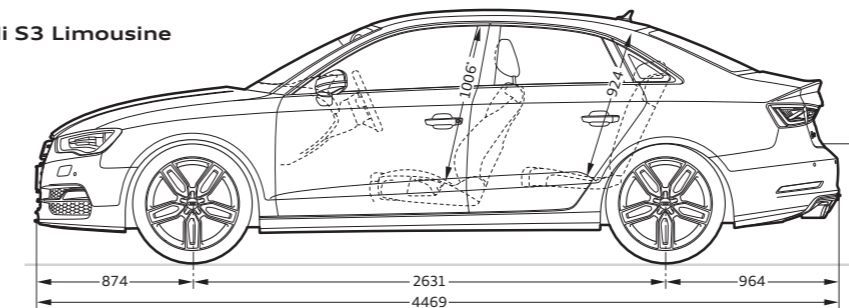

Audi S3 Cabriolet

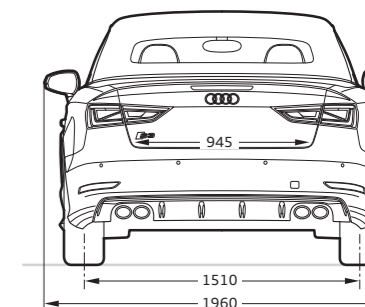
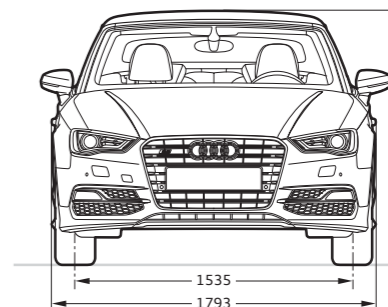
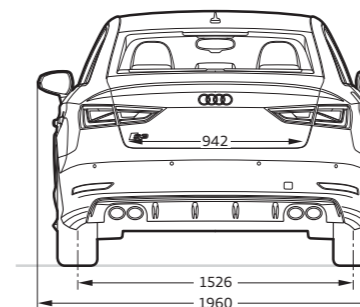
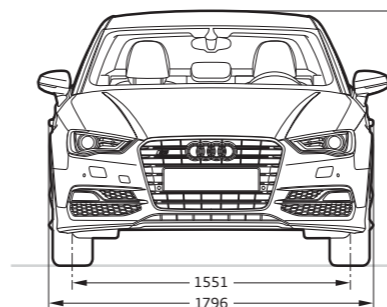
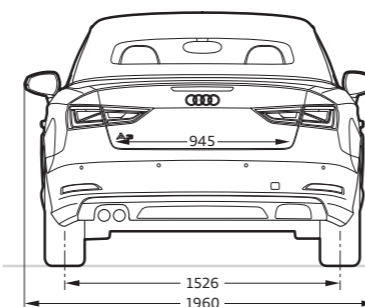
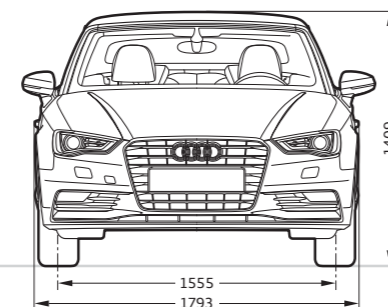
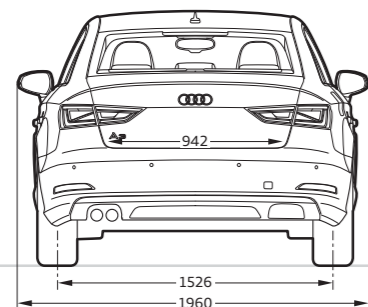
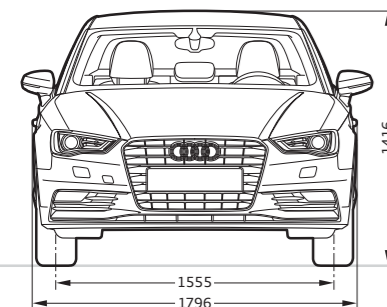
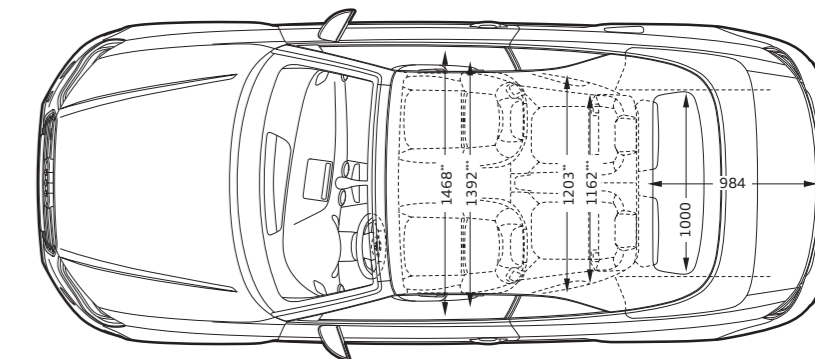
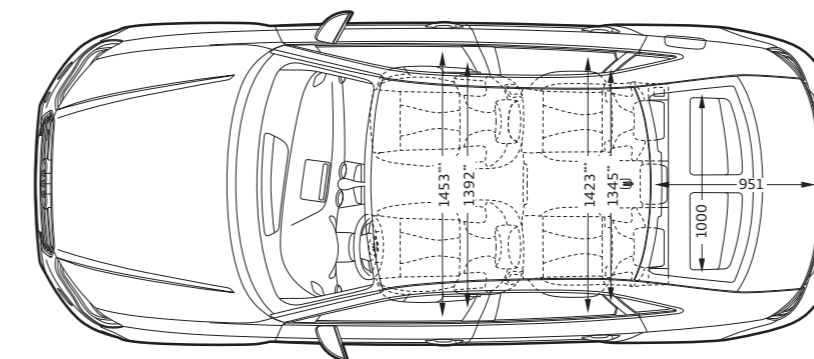
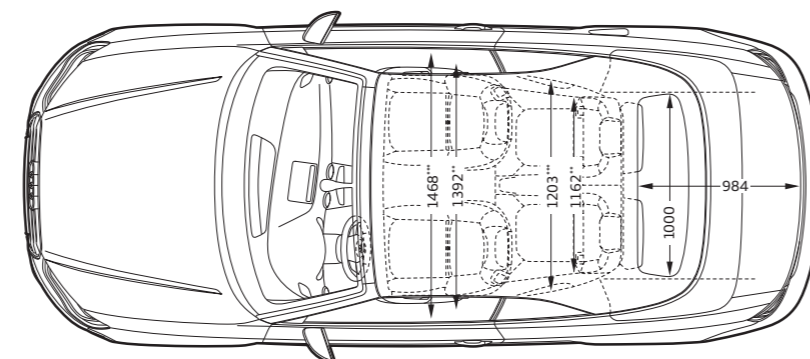
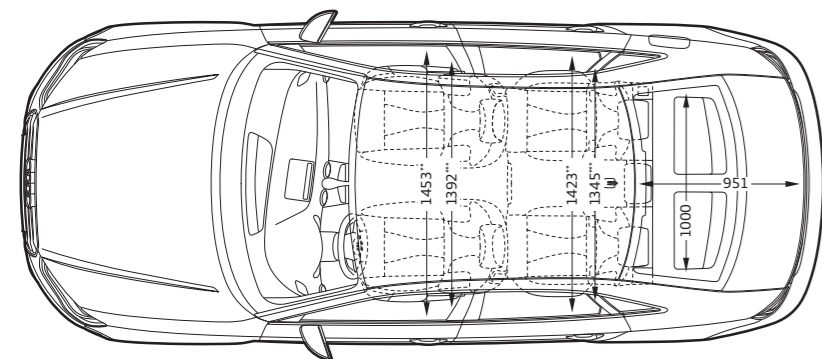
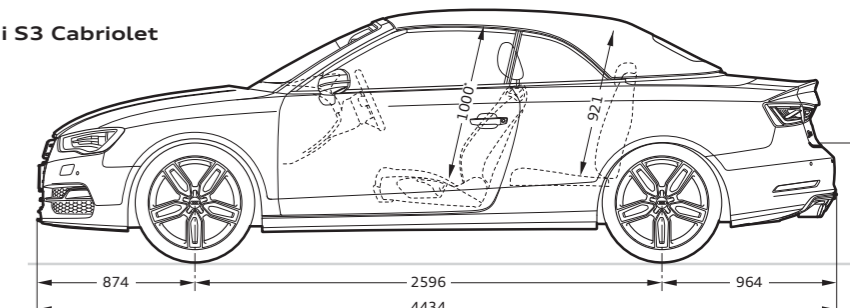
**Angaben in Millimeter.**

Angaben der Abmessungen bei Fahrzeugleergewicht.

Gepäckraumvolumen: Vorderradantrieb 425/880 l; permanenter Allradantrieb quattro 390/845 l

(Messung nach VDA-Methode mit Quadern von 200 x 100 x 50 mm Kantenlänge;

zweiter Wert: bei umgeklappter Rücksitzlehne und Beladung bis zur Heckablage).

Wendekreis ca. 11,0 m.

\*Maximaler Kopfraum. \*\*Breite Ellbogenraum. \*\*\*Breite Schulterraum.

**Angaben in Millimeter.**

Angaben der Abmessungen bei Fahrzeugleergewicht.

Gepäckraumvolumen bei geschlossenem Verdeck: Vorderradantrieb 320 l, permanenter Allradantrieb quattro 285 l;

bei geöffnetem Verdeck: Vorderradantrieb 280 l, permanenter Allradantrieb quattro 245 l;

bei umgeklappter Rücksitzlehne: Vorderradantrieb 680 l, permanenter Allradantrieb quattro 645 l

(Messung nach VDA-Methode mit Quadern von 200 x 100 x 50 mm Kantenlänge).

Wendekreis ca. 10,9 m.

\*Maximaler Kopfraum. \*\*Breite Ellbogenraum. \*\*\*Breite Schulterraum.

**Angaben in Millimeter.**

Angaben der Abmessungen bei Fahrzeugleergewicht.

Gepäckraumvolumen: 390/845 l

(Messung nach VDA-Methode mit Quadern von 200 x 100 x 50 mm Kantenlänge;

zweiter Wert: bei umgeklappter Rücksitzlehne und Beladung bis zur Heckablage).

Wendekreis ca. 11,0 m.

\*Maximaler Kopfraum. \*\*Breite Ellbogenraum. \*\*\*Breite Schulterraum.

**Angaben in Millimeter.**

Angaben der Abmessungen bei Fahrzeugleergewicht.

Gepäckraumvolumen bei geschlossenem Verdeck: 285 l; bei geöffnetem Verdeck 245 l;

bei umgeklappter Rücksitzlehne 645 l









(Messung nach VDA-Methode mit Quadern von 200 x 100 x 50 mm Kantenlänge).





Wendekreis ca. 10,9 m.

\*Maximaler Kopfraum. \*\*Breite Ellbogenraum. \*\*\*Breite Schulterraum.

	Seite	A3 Limousine/ A3 Cabriolet Attraction	A3 Limousine/ A3 Cabriolet Ambition	A3 Limousine/ A3 Cabriolet Ambiente	S3 Limousine/ S3 Cabriolet
<b>Linien und Pakete</b>	<b>94</b>				
S line Exterieurpaket		■	■	■	—
S line Sportpaket		—	■	—	—
Audi design selection lassobraun		—	■	—	—
Audi design selection korsorot		—	—	—	■
<b>Verdeckfarben</b>	<b>100</b>				
Verdeck schwarz		□	□	□	□
Verdeck braun <sup>1</sup>		■	■	■	■
Verdeck grau <sup>1</sup>		■	■	■	■
<b>Unilackierungen</b>	<b>100</b>				
Amalfiweiß		□	□	□	□
Brillantrot		□	□	□	□
Brillantschwarz		□	□	□	□
<b>Metalllackierungen</b>	<b>100</b>				
Florettsilber Metallic		■	■	■	■
Monsungrau Metallic		■	■	■	■
Dakotagrau Metallic		■	■	■	—
Belugabraun Metallic		■	■	■	■
Gletscherweiß Metallic		■	■	■	■
Shirazrot Metallic		■	■	■	—
Scubablau Metallic		■	■	■	—
Lotusgrau Metallic		■	■	■	—
Mythoschwarz Metallic		■	■	■	■







	Seite	A3 Limousine/ A3 Cabriolet Attraction	A3 Limousine/ A3 Cabriolet Ambition	A3 Limousine/ A3 Cabriolet Ambiente	S3 Limousine/ S3 Cabriolet
<b>Perleffektlackierungen</b>	<b>101</b>				
Misanorot Perleffekt		■	■	■	■
Daytonagrau Perleffekt		—	■ <sup>2</sup>	—	■
Sepangblau Perleffekt		—	—	—	■
<b>Kristalleffektlackierung</b>	<b>101</b>				
Pantherschwarz Kristalleffekt		—	—	—	■
<b>Audi exclusive</b>	<b>101</b>				
Individuallackierungen Audi exclusive		■	■	■	■
<b>Räder/Reifen</b>	<b>102</b>				
16"-Aluminium-Gussräder im 10-Speichen-Design		□	—	—	—
16"-Aluminium-Gussräder im 15-Speichen-Y-Design		—	—	□	—
17"-Aluminium-Gussräder im 5-Arm-Design		—	□	—	—
17"-Aluminium-Gussräder im 5-Speichen-Stern-Design		■	■	■	—
17"-Aluminium-Gussräder im 10-Speichen-Dynamik-Design		■	■	■	—

		A3 Limousine/ A3 Cabriolet Attraction	A3 Limousine/ A3 Cabriolet Ambition	A3 Limousine/ A3 Cabriolet Ambiente	S3 Limousine/ S3 Cabriolet
	18"-Aluminium-Gussräder im Vielspeichen-Stern-Design, kontrastgrau, teilpoliert <sup>3</sup>	■	■	■	—
	18"-Aluminium-Gussräder Audi Sport im 5-Arm-Rotor-Design in Schwarz matt, glanzgedreht <sup>3</sup>	■	■	■	■
	18"-Aluminium-Gussräder Audi Sport im 5-Arm-Struktur-Design	■	■	■	■
	18"-Aluminium-Gussräder Audi Sport im 10-Speichen-Design	■	■	■	■
	18"-Aluminium-Gussräder Audi Sport im 10-Speichen-Design in Titanoptik matt, glanzgedreht <sup>3</sup>	■	■	■	■
	18"-Aluminium-Gussräder im 5-Parallelspeichen-Design (S-Design), teilpoliert <sup>3</sup>	—	■ <sup>4</sup>	—	□
	19"-Aluminium-Gussräder Audi Sport im 5-Arm-Wing-Design in Titanoptik glänzend, glanzgedreht <sup>3, 5</sup>	■	■	■	■
	19"-Aluminium-Gussräder Audi Sport im 5-V-Speichen-Design in Titanoptik matt, glanzgedreht <sup>3, 5</sup>	■	■	■	■





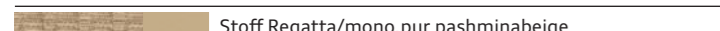
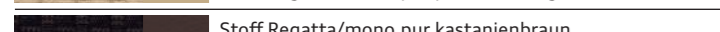
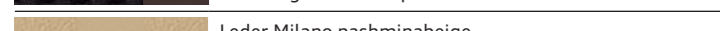
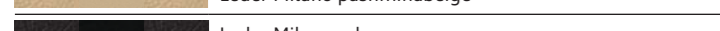
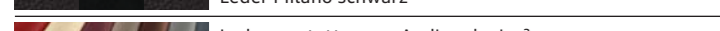

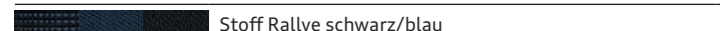
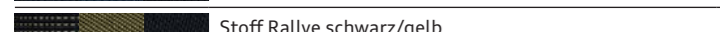
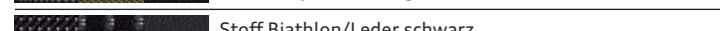
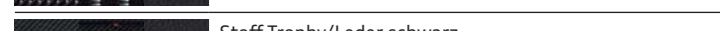
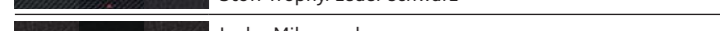

		A3 Limousine/ A3 Cabriolet Attraction	A3 Limousine/ A3 Cabriolet Ambition	A3 Limousine/ A3 Cabriolet Ambiente	S3 Limousine/ S3 Cabriolet
	19"-Aluminium-Gussräder im 5-Doppelspeichen-Stern-Design (S-Design), kontrastgrau, teilpoliert <sup>3, 5</sup>	—	—	—	■
	16"-Winter-Stahlräder inklusive Radvollblende	■	■	■	—
	16"-Winter-Aluminium-Gussräder im 10-Speichen-Design	■	■	■	—
	17"-Winter-Aluminium-Gussräder im 5-Arm-Design	■	■	■	■
	18"-Winter-Aluminium-Gussräder im Vielspeichen-Stern-Design	■	■	■	■
	All-Season-Reifen	■	■	■	—
	Radschrauben diebstahlhemmend	■	■	■	■
	Reifenreparaturset	□	□	□	□
	Reifendruck-Kontrollanzeige	□	□	□	□
	Bordwerkzeug	□	□	□	□
	Wagenheber <sup>6</sup>	■	■	■	■
	Reserverad platzsparend <sup>7, 8</sup>	■	■	■	■



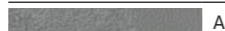

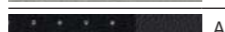
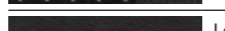
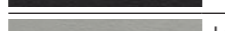
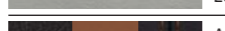

□ Serienausstattung ■ Sonderausstattung — nicht erhältlich  
Eine Auswahl der Ausstattungen ist ab Seite 80 näher beschrieben.

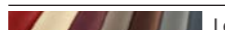
<sup>1</sup>Nur in Verbindung mit Akustikverdeck erhältlich. <sup>2</sup>Nur in Verbindung mit S line Sportpaket erhältlich. <sup>3</sup>Bitte beachten Sie die Besonderheiten zu den Rädern auf Seite 127. <sup>4</sup>Serie in Verbindung mit S line Sportpaket.  
<sup>5</sup>Nur für Motorisierungen ab 92 kW (125 PS) und nur in Verbindung mit Sportfahrwerk bzw. Audi magnetic ride (bei S3 Limousine/S3 Cabriolet: nur in Verbindung mit Audi magnetic ride) erhältlich. <sup>6</sup>Serie in Verbindung mit Reserverad platzsparend oder in Verbindung mit Winterrädern. <sup>7</sup>Mit dem Reserverad platzsparend ist das Gepäckraumvolumen entsprechend reduziert. <sup>8</sup>Für A3 Cabriolet-Modelle mit permanentem Allradantrieb quattro sowie für S3 Cabriolet nicht erhältlich.

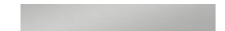
	Seite	A3 Limousine/ A3 Cabriolet Attraction	A3 Limousine/ A3 Cabriolet Ambition	A3 Limousine/ A3 Cabriolet Ambiente	S3 Limousine/ S3 Cabriolet
<b>Sitze</b>	<b>104</b>				
Normalsitze vorn		<input type="checkbox"/>	–	<input type="checkbox"/>	–
Sportsitze vorn		<input checked="" type="checkbox"/>	<input type="checkbox"/>	<input checked="" type="checkbox"/>	<input type="checkbox"/>
S-Sportsitze vorn		–	<input checked="" type="checkbox"/> <sup>1</sup>	–	<input checked="" type="checkbox"/>
<b>Sitzbezüge für Normalsitze vorn</b>	<b>106</b>				
 Stoff Marathon schwarz		<input type="checkbox"/>	–	–	–
 Stoff Marathon titangrau		<input type="checkbox"/>	–	–	–
 Stoff Regatta/mono.pur schwarz		–	–	<input type="checkbox"/>	–
 Stoff Regatta/mono.pur titangrau		–	–	<input type="checkbox"/>	–
 Stoff Regatta/mono.pur pashminabeige		–	–	<input type="checkbox"/>	–
 Stoff Regatta/mono.pur kastanienbraun		–	–	<input type="checkbox"/>	–
 Leder Milano pashminabeige		<input checked="" type="checkbox"/>	–	<input checked="" type="checkbox"/>	–
 Leder Milano schwarz		<input checked="" type="checkbox"/>	–	<input checked="" type="checkbox"/>	–
 Leder ausstattungen Audi exclusive <sup>2</sup>		<input checked="" type="checkbox"/>	–	<input checked="" type="checkbox"/>	–
<b>Sitzbezüge für Sportsitze vorn</b>	<b>106</b>				
 Stoff Rallye schwarz/schwarz		–	<input type="checkbox"/>	–	–
 Stoff Rallye schwarz/silber		–	<input type="checkbox"/>	–	–
 Stoff Rallye schwarz/blau		–	<input type="checkbox"/>	–	–
 Stoff Rallye schwarz/gelb		–	<input type="checkbox"/>	–	–
 Stoff Biathlon/Leder schwarz		–	<input checked="" type="checkbox"/> <sup>3</sup>	–	–
 Leder Milano schwarz		<input checked="" type="checkbox"/>	<input checked="" type="checkbox"/>	<input checked="" type="checkbox"/>	–
 Leder Milano titangrau		<input checked="" type="checkbox"/>	<input checked="" type="checkbox"/>	<input checked="" type="checkbox"/>	–

Serienausstattung  Sonderausstattung – nicht erhältlich  
Eine Auswahl der Ausstattungen ist ab Seite 80 näher beschrieben.

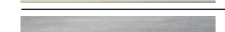
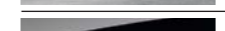
	Seite	A3 Limousine/ A3 Cabriolet Attraction	A3 Limousine/ A3 Cabriolet Ambition	A3 Limousine/ A3 Cabriolet Ambiente	S3 Limousine/ S3 Cabriolet
 Leder Milano kastanienbraun		<input checked="" type="checkbox"/>	<input checked="" type="checkbox"/>	<input checked="" type="checkbox"/>	–
 Alcantara/Leder schwarz		<input checked="" type="checkbox"/>	<input checked="" type="checkbox"/>	<input checked="" type="checkbox"/>	<input checked="" type="checkbox"/>
 Alcantara/Leder titangrau		<input checked="" type="checkbox"/>	<input checked="" type="checkbox"/>	<input checked="" type="checkbox"/>	–
 Alcantara/Leder mondsilber		–	–	–	<input checked="" type="checkbox"/>
 Alcantara gelocht/Leder schwarz		–	<input checked="" type="checkbox"/> <sup>1</sup>	–	–
 Leder Feinnappa schwarz		–	<input checked="" type="checkbox"/> <sup>1</sup>	–	<input checked="" type="checkbox"/>
 Leder Feinnappa mondsilber		–	–	–	<input checked="" type="checkbox"/>
 Audi design selection lassobraun		–	<input checked="" type="checkbox"/>	–	–
 Audi design selection korsorot		–	–	–	<input checked="" type="checkbox"/>
 Leder ausstattungen Audi exclusive <sup>4</sup>		<input checked="" type="checkbox"/>	<input checked="" type="checkbox"/>	<input checked="" type="checkbox"/>	<input checked="" type="checkbox"/>
<b>Sitzbezüge für S-Sportsitze vorn</b>	<b>106</b>				
 Leder Feinnappa schwarz		–	<input checked="" type="checkbox"/> <sup>1</sup>	–	<input checked="" type="checkbox"/>
 Leder ausstattungen Audi exclusive <sup>2</sup>		–	<input checked="" type="checkbox"/>	–	<input checked="" type="checkbox"/>
<b>Lederpakete</b>	<b>106</b>				
Leder ausstattung in Alcantara/Leder Feinnappa Audi exclusive <sup>5</sup>		<input checked="" type="checkbox"/>	<input checked="" type="checkbox"/>	<input checked="" type="checkbox"/>	<input checked="" type="checkbox"/>
Leder ausstattung in Leder Feinnappa Audi exclusive <sup>5</sup>		<input checked="" type="checkbox"/>	<input checked="" type="checkbox"/>	<input checked="" type="checkbox"/>	<input checked="" type="checkbox"/>
Erweiterte Leder ausstattung Audi exclusive <sup>5</sup>		<input checked="" type="checkbox"/>	<input checked="" type="checkbox"/>	<input checked="" type="checkbox"/>	<input checked="" type="checkbox"/>
Erweiterte Interieurelemente mono.pur		<input checked="" type="checkbox"/>	<input checked="" type="checkbox"/>	<input checked="" type="checkbox"/>	<input checked="" type="checkbox"/>
<b>Sitzkomfort</b>	<b>106</b>				
Beifahrersitz höhenstellbar		<input type="checkbox"/>	<input type="checkbox"/>	<input type="checkbox"/>	<input type="checkbox"/>
Fahrersitz elektrisch einstellbar <sup>6,7</sup>		<input checked="" type="checkbox"/>	<input checked="" type="checkbox"/>	<input checked="" type="checkbox"/>	<input checked="" type="checkbox"/>
Vordersitze elektrisch einstellbar <sup>6,7</sup>		<input checked="" type="checkbox"/>	<input checked="" type="checkbox"/>	<input checked="" type="checkbox"/>	<input checked="" type="checkbox"/>
4-Wege-Lendenwirbelstütze für die Vordersitze		<input checked="" type="checkbox"/>	<input checked="" type="checkbox"/>	<input checked="" type="checkbox"/>	<input checked="" type="checkbox"/>

	Seite	A3 Limousine/ A3 Cabriolet Attraction	A3 Limousine/ A3 Cabriolet Ambition	A3 Limousine/ A3 Cabriolet Ambiente	S3 Limousine/ S3 Cabriolet
Aufheizschutz <sup>10</sup>		<input type="checkbox"/>	<input type="checkbox"/>	<input type="checkbox"/>	<input type="checkbox"/>
Kopfraumheizung <sup>11</sup>		<input checked="" type="checkbox"/> <sup>8</sup>	<input checked="" type="checkbox"/>	<input checked="" type="checkbox"/>	<input checked="" type="checkbox"/>
Sitzheizung vorn		<input checked="" type="checkbox"/>	<input checked="" type="checkbox"/>	<input checked="" type="checkbox"/>	<input checked="" type="checkbox"/>
Mittelarmlehne vorn		<input checked="" type="checkbox"/>	<input checked="" type="checkbox"/>	<input type="checkbox"/>	<input type="checkbox"/>
Komfortestieg <sup>6</sup>		<input type="checkbox"/>	<input type="checkbox"/>	<input type="checkbox"/>	<input type="checkbox"/>
<b>Sitze im Fond</b>	<b>106</b>				
Rücksitzlehne umklappbar		<input type="checkbox"/>	<input type="checkbox"/>	<input type="checkbox"/>	<input type="checkbox"/>
<b>Dach-/Verdeckhimmel</b>					
Dachhimmel in Stoff mondsilber/pashminabeige (farbangepasst an Interieur)		<input type="checkbox"/>	<input type="checkbox"/>	<input type="checkbox"/>	<input checked="" type="checkbox"/> <sup>9</sup>
Dachhimmel in Stoff schwarz		<input checked="" type="checkbox"/>	<input checked="" type="checkbox"/>	<input checked="" type="checkbox"/>	<input type="checkbox"/>
Verdeckhimmel in Stoff schwarz		<input type="checkbox"/>	<input type="checkbox"/>	<input type="checkbox"/>	<input type="checkbox"/>
<b>Dekoreinlagen</b>	<b>108</b>				
 Micrometallic silber		<input type="checkbox"/>	<input type="checkbox"/>	–	–
 3D-Optik Luv		<input checked="" type="checkbox"/>	<input checked="" type="checkbox"/>	<input type="checkbox"/>	–
 Aluminium Mistral silber		<input checked="" type="checkbox"/>	<input checked="" type="checkbox"/>	<input checked="" type="checkbox"/>	–
 Aluminium Mistral bronze		<input checked="" type="checkbox"/>	<input checked="" type="checkbox"/>	<input checked="" type="checkbox"/>	–
 Aluminium matt gebürstet		–	<input checked="" type="checkbox"/> <sup>3</sup>	–	<input type="checkbox"/>
 3D-Optik schwarz		–	<input checked="" type="checkbox"/> <sup>1</sup>	–	<input checked="" type="checkbox"/>
 Dekoreinlagen lackiert Audi exclusive		<input checked="" type="checkbox"/>	<input checked="" type="checkbox"/>	<input checked="" type="checkbox"/>	<input checked="" type="checkbox"/>
<b>Scheinwerfer</b>	<b>110</b>				
Scheinwerfer		<input type="checkbox"/>	<input type="checkbox"/>	<input type="checkbox"/>	–
Xenon plus inklusive Scheinwerfer-Reinigungsanlage		<input checked="" type="checkbox"/>	<input checked="" type="checkbox"/>	<input checked="" type="checkbox"/>	<input type="checkbox"/>

	Seite	A3 Limousine/ A3 Cabriolet Attraction	A3 Limousine/ A3 Cabriolet Ambition	A3 Limousine/ A3 Cabriolet Ambiente	S3 Limousine/ S3 Cabriolet
adaptive light		<input checked="" type="checkbox"/>	<input checked="" type="checkbox"/>	<input checked="" type="checkbox"/>	<input checked="" type="checkbox"/>
Gleitende Leuchtweitenregulierung <sup>12</sup>		<input checked="" type="checkbox"/>	<input checked="" type="checkbox"/>	<input checked="" type="checkbox"/>	<input checked="" type="checkbox"/>
LED-Scheinwerfer		<input checked="" type="checkbox"/>	<input checked="" type="checkbox"/>	<input checked="" type="checkbox"/>	<input checked="" type="checkbox"/>
Scheinwerfer-Reinigungsanlage <sup>13</sup>		<input checked="" type="checkbox"/>	<input checked="" type="checkbox"/>	<input checked="" type="checkbox"/>	<input type="checkbox"/>
Fernlichtassistent		<input checked="" type="checkbox"/>	<input checked="" type="checkbox"/>	<input checked="" type="checkbox"/>	<input checked="" type="checkbox"/>
Licht-/Regensensor		<input checked="" type="checkbox"/>	<input checked="" type="checkbox"/>	<input checked="" type="checkbox"/>	<input checked="" type="checkbox"/>
Heckleuchten		<input type="checkbox"/>	<input type="checkbox"/>	<input type="checkbox"/>	–
LED-Heckleuchten <sup>13</sup>		<input checked="" type="checkbox"/>	<input checked="" type="checkbox"/>	<input checked="" type="checkbox"/>	<input type="checkbox"/>
Adaptives Bremslicht		<input type="checkbox"/>	<input type="checkbox"/>	<input type="checkbox"/>	<input type="checkbox"/>
Nebelscheinwerfer <sup>14</sup>		<input checked="" type="checkbox"/>	<input type="checkbox"/>	<input checked="" type="checkbox"/>	–
<b>Innenlicht</b>	<b>111</b>				
Innenbeleuchtung		<input type="checkbox"/>	<input type="checkbox"/>	<input type="checkbox"/>	<input type="checkbox"/>
Lichtpaket		<input checked="" type="checkbox"/>	<input checked="" type="checkbox"/>	<input type="checkbox"/>	<input checked="" type="checkbox"/>
Make-up-Spiegel beleuchtet		<input checked="" type="checkbox"/>	<input checked="" type="checkbox"/>	<input type="checkbox"/>	<input type="checkbox"/>
<b>Exterieur Design</b>	<b>111</b>				
Modellbezeichnung/Schriftzug		<input type="checkbox"/>	<input type="checkbox"/>	<input type="checkbox"/>	<input type="checkbox"/>
Audi Singleframe		<input type="checkbox"/>	<input type="checkbox"/>	<input type="checkbox"/>	<input type="checkbox"/>
Seitliche Schwellerleisten		–	<input checked="" type="checkbox"/> <sup>3</sup>	–	<input type="checkbox"/>
Stoßfänger		<input type="checkbox"/>	<input type="checkbox"/>	<input type="checkbox"/>	<input type="checkbox"/>
Diffusoreinsatz hinten		<input type="checkbox"/>	<input type="checkbox"/>	<input type="checkbox"/>	<input type="checkbox"/>
Heckspoiler		–	–	–	<input type="checkbox"/>
Abgasendrohre		<input type="checkbox"/>	<input type="checkbox"/>	<input type="checkbox"/>	<input type="checkbox"/>
Aluminiumoptik Exterieur <sup>11</sup>		<input type="checkbox"/>	<input type="checkbox"/>	<input type="checkbox"/>	<input type="checkbox"/>

<sup>1</sup>Nur in Verbindung mit S line Sportpaket erhältlich. <sup>2</sup>Erhältlich in Leder Feinnappa. <sup>3</sup>Serie in Verbindung mit S line Sportpaket <sup>4</sup>Erhältlich in Leder Feinnappa und Alcantara/Leder Feinnappa. <sup>5</sup>Über den genauen Einsatztermin für A3/S3 Cabriolet informieren Sie sich bitte bei Ihrem Audi Partner. <sup>6</sup>Nur für A3 Limousine/S3 Limousine erhältlich. <sup>7</sup>Nur in Verbindung mit 4-Wege-Lendenwirbelstütze für die Vordersitze erhältlich. <sup>8</sup>Nicht erhältlich für Stoff Marathon. <sup>9</sup>Nur in Stoff mondsilber erhältlich. <sup>10</sup>Nur für A3 Cabriolet/S3 Cabriolet in Verbindung mit einer Leder ausstattung bzw. Alcantara/Leder-Kombination erhältlich. <sup>11</sup>Nur für A3 Cabriolet/S3 Cabriolet erhältlich. <sup>12</sup>Nur in Verbindung mit adaptive light und Audi active lane assist erhältlich. <sup>13</sup>Bestandteil von Xenon plus inklusive Scheinwerfer-Reinigungsanlage bzw. LED-Scheinwerfern. <sup>14</sup>In Verbindung mit LED-Scheinwerfern nicht erhältlich.

	Seite	A3 Limousine/ A3 Cabriolet Attraction	A3 Limousine/ A3 Cabriolet Ambition	A3 Limousine/ A3 Cabriolet Ambiente	S3 Limousine/ S3 Cabriolet
<b>Exterieur Design (Fortsetzung)</b>	<b>111</b>				
Glanzpaket <sup>1</sup>		■	■	□	■
Glanzpaket Schwarz Audi exclusive <sup>1</sup>		■	■	■	■
<b>Interieur Design</b>	<b>111</b>				
Aluminiumoptik Interieur		■	■	■	□
Fußmatten vorn		□	□	□	□
Fußmatten hinten		□	□	□	□
Pedalerie und Fußstütze in Edelstahl		–	–	–	□
Einstiegsleisten		–	□	–	□
<b>Lenkräder/Bedienelemente</b>	<b>112</b>				
Lenkrad im 4-Speichen-Design		□	–	–	–
Lederlenkrad im 4-Speichen-Design		■	–	□	–
Multifunktions-Lederlenkrad im 4-Speichen-Design		■	–	■	–
Sportlederlenkrad im 3-Speichen-Design		–	□	–	□
Multifunktions-Sportlederlenkrad im 3-Speichen-Design		–	■	–	–
Multifunktions-Sportlederlenkrad im 3-Speichen-Design unten abgeflacht		–	■	–	■
Schalthebelknopf in Aluminium Audi exclusive		■	■	■	■ <sup>2</sup>
Lenkradkranz in Leder Audi exclusive		■	■	■	■
Bedienelemente in Leder Audi exclusive		■	■	■	■
<b>Spiegel</b>	<b>112</b>				
Außenspiegel mit integriertem LED-Blinklicht		□	□	□	□
Außenspiegel zusätzlich beheizbar		■	■	■	■
Außenspiegel zusätzlich beheizbar und elektrisch anklappbar		■	■	■	■

□ Serienausstattung ■ Sonderausstattung – nicht erhältlich  
Eine Auswahl der Ausstattungen ist ab Seite 80 näher beschrieben.

	Seite	A3 Limousine/ A3 Cabriolet Attraction	A3 Limousine/ A3 Cabriolet Ambition	A3 Limousine/ A3 Cabriolet Ambiente	S3 Limousine/ S3 Cabriolet
Außenspiegel zusätzlich beheizbar, elektrisch anklappbar und auf Fahrerseite automatisch abblendend		■	■	■	■
Außenspiegelgehäuse in Aluminiumoptik		–	–	–	□
Innenspiegel manuell abblendbar		□	□	□	□
Innenspiegel automatisch abblendend		■	■	■	■
<b>Dachsysteme</b>	<b>113</b>				
Panorama-Glasdach <sup>1</sup>		■	■	■	■
Windschott <sup>3</sup>		■	■	□	■
Verdeck <sup>3</sup>		□	□	□	□
Akustikverdeck <sup>3</sup>		■	■	■	■
<b>Verglasung</b>	<b>113</b>				
Akustikfrontscheibe <sup>1</sup>		□	□	□	□
Scheiben abgedunkelt (Privacy-Verglasung) <sup>1</sup>		■	■	■	■
Scheibenwaschanlage		□	□	□	□
Wärmeschutzverglasung grün getönt		□	□	□	□
Heckscheibe beheizbar		□	□	□	□
Sonnenblenden klapp- und schwenkbar, für Fahrer und Beifahrer		□	□	□	□
<b>Klimatisierung</b>	<b>113</b>				
Klimaanlage manuell		□	□	□	–
Komfortklimaautomatik		■	■	■	□
Standheizung/-lüftung <sup>4</sup>		■	■	■	–

	Seite	A3 Limousine/ A3 Cabriolet Attraction	A3 Limousine/ A3 Cabriolet Ambition	A3 Limousine/ A3 Cabriolet Ambiente	S3 Limousine/ S3 Cabriolet
<b>Schließsysteme</b>	<b>114</b>				
Funkschlüssel		□	□	□	□
Wegfahrsperrung elektronisch		□	□	□	□
Engine-Start-Stop-Taste		■	■	■	■
Komfortschlüssel		■	■	■	■
Gepäckraumklappe automatisch öffnend <sup>1</sup>		□	□	□	□
Diebstahlwarnanlage		■	■	■	□
Vorbereitung für Ortungsassistent <sup>5</sup>		■	■	■	■
<b>Ablage/Transport</b>	<b>114</b>				
Ablagefächer		□	□	□	□
Mittelkonsole		□	□	□	□
Ablage- und Gepäckraumpaket		■	■	■	□
Durchladeeinrichtung <sup>1</sup>		■	■	■	■
Ski-/Snowboardtasche		■	■	■	■
Kofferset		■	■	■	■
Verzurrösen im Gepäckraum		□	□	□	□
Wendematte <sup>1</sup>		■	■	■	■
Verdeckkasten variabel <sup>3</sup>		□	□	□	□
Mobiltelefon-/Schlüsselaufnahme		■	■	■	■
Zigarettenanzünder und Aschenbecher		■	■	■	■
12-Volt-Steckdose in der Mittelkonsole vorn		□	□	□	□
Vorrüstung für Anhängervorrichtung <sup>6</sup>		■	■	■	–
Anhängervorrichtung		■	■	■	–
Haltegriffe <sup>1</sup>		□	□	□	□

<sup>1</sup>Nur für A3 Limousine/S3 Limousine erhältlich. <sup>2</sup>Ohne S3-Schriftzug auf dem Schalthebelknopf. <sup>3</sup>Nur für A3 Cabriolet/S3 Cabriolet erhältlich. <sup>4</sup>Nur für A3 Limousine erhältlich.

<sup>5</sup>Ortungsassistent zur Nachrüstung über Audi Original Zubehör erhältlich. <sup>6</sup>Anhängervorrichtung zur Nachrüstung über Audi Original Zubehör erhältlich. Für A3 Cabriolet-Modelle mit permanentem Allradantrieb quattro nicht erhältlich.

	Seite	A3 Limousine/ A3 Cabriolet Attraction	A3 Limousine/ A3 Cabriolet Ambition	A3 Limousine/ A3 Cabriolet Ambiente	S3 Limousine/ S3 Cabriolet
<b>MMI®/Navigation</b>	<b>115</b>				
Instrumenteneinsatz		□	□	□	□
Fahrerinformationssystem		■	–	–	–
Fahrerinformationssystem mit Farbdisplay		■	□	□	□
Navigationspaket		■	■	■	■
MMI Navigation plus mit MMI touch®		■	■	■	■
<b>Entertainment</b>	<b>116</b>				
Audi Radio		□	□	□	□
MMI® Radio		■	■	■	■
Digitaler Radioempfang		■	■	■	■
Audi music interface		■	■	■	■
Adapterkabelset für Audi music interface		■	■	■	■
Adapterkabelset plus für Audi music interface		■	■	■	■
Audi sound system		■	■	■	■
Bang & Olufsen Sound System		■	■	■	■
<b>Kommunikation</b>	<b>117</b>				
Audi connect		■	■	■	■
Bluetooth-Schnittstelle		■	■	■	■
Audi phone box		■	■	■	■
Connectivity-Paket		■	■	■	■
<b>Assistenzsysteme</b>	<b>118</b>				
Anfahrassistent		■	■	■	■
Einparkhilfe hinten		■	■	□	■
Einparkhilfe plus mit selektiver Anzeige		■	■	■	■

	Seite	A3 Limousine/ A3 Cabriolet Attraction	A3 Limousine/ A3 Cabriolet Ambition	A3 Limousine/ A3 Cabriolet Ambiente	S3 Limousine/ S3 Cabriolet
<b>Assistenzsysteme (Fortsetzung)</b>	<b>118</b>				
Parkassistent mit selektiver Anzeige		■	■	■	■
Rückfahrkamera		■	■	■	■
Geschwindigkeitsregelanlage		■	■	□	■
Audi pre sense basic		■	■	■	■
Audi pre sense front		■	■	■	–
adaptive cruise control inklusive Audi pre sense front		■	■	■	■
Audi active lane assist		■	■	■	■
Audi side assist		■	■	■	■
Assistenz-Paket		■	■	■	■
Kamerabasierte Verkehrszeichenerkennung <sup>1</sup>		■	■	■	■
<b>Fahrdynamik/Bremsen</b>	<b>119</b>				
Audi drive select®		■	□	■	□
Dynamikfahrwerk		□	■	□	–
Sportfahrwerk		■	□	■	–
S line-Sportfahrwerk <sup>2</sup>		■	■	■	–
S-Sportfahrwerk		–	–	–	□
Audi magnetic ride		■	■	■	■
Vorderradantrieb <sup>3</sup>		□■	□■	□■	–
quattro®		□■ <sup>3</sup>	□■ <sup>3</sup>	□■ <sup>3</sup>	□
Handschaltgetriebe <sup>3</sup>		□■	□■	□■	□■
S tronic® <sup>3</sup>		□■	□■	□■	□■
Elektromechanische Servolenkung		□	□	□	□

	Seite	A3 Limousine/ A3 Cabriolet Attraction	A3 Limousine/ A3 Cabriolet Ambition	A3 Limousine/ A3 Cabriolet Ambiente	S3 Limousine/ S3 Cabriolet
Progressivlenkung		■ <sup>4</sup>	■ <sup>4</sup>	■ <sup>4</sup>	□
Bremsassistent Folgekollision		□	□	□	□
Bremsanlage mit Scheibenbremsen vorn und hinten		□	□	□	□
Bremssättel schwarz lackiert		–	–	–	□
Bremssättel rot lackiert		–	–	–	■
Elektromechanische Parkbremse		□	□	□	□
<b>Technik/Sicherheit</b>	<b>120</b>				
Anti-Blockier-System (ABS) mit elektronischer Bremskraftverteilung (EBV)		□	□	□	□
Antriebs-Schlupf-Regelung (ASR)		□	□	□	□
Elektronische Differenzialsperre (EDS)		□	□	□	□
Elektronische Stabilisierungskontrolle (ESC)		□	□	□	□
Elektronische Stabilisierungskontrolle (ESC) mit elektronischer Quersperre <sup>5</sup>		□	□	□	–
Rekuperation		□	□	□	□
Start-Stop-System		□	□	□	□
Audi cylinder on demand <sup>6</sup>		□	□	□	–
Dieselpartikelfilter additivfrei		□	□	□	–
Audi TDI clean diesel (Stickoxid-Speicherkatalysator) <sup>3</sup>		□■	□■	□■	–
Airbags		□	□	□	□
Seitenairbags vorn und Kopfairbagsystem		□	□	□	□
Seitenairbags hinten <sup>7</sup>		■	■	■	■
Seitenaufprallschutz		□	□	□	□
Integrales Kopfstützensystem		□	□	□	□
Überrollschutz aktiv <sup>8</sup>		□	□	□	□

	Seite	A3 Limousine/ A3 Cabriolet Attraction	A3 Limousine/ A3 Cabriolet Ambition	A3 Limousine/ A3 Cabriolet Ambiente	S3 Limousine/ S3 Cabriolet
Sicherheitslenksäule		□	□	□	□
Sicherheitsgurte		□	□	□	□
Gurtanlegekontrolle		□	□	□	□
Kindersitzbefestigung ISOFIX für den Beifahrersitz		■	■	■	■
Kindersitzbefestigung ISOFIX für die äußeren Fondsitze		□	□	□	□
Verbandmaterial		□	□	□	□
Warndreieck		□	□	□	□
Warn- und Kontrollleuchten		□	□	□	□
<b>Audi Anschlussgarantie</b>	<b>121</b>				
Audi Anschlussgarantie		■	■	■	■

Ausstattung der abgebildeten Audi A3 Limousine (S. 4–19):

Lackierung: Gletscherweiß Metallic

Räder: Aluminium-Gussräder Audi Sport im 5-Arm-Wing-Design in Titanoptik glänzend, glanzgedreht<sup>9</sup>

Sitzbezüge: Leder Milano titangrau

Dekoreinlagen: Aluminium Mistral silber

Ausstattung des abgebildeten Audi A3 Cabriolet (S. 20–35):

Lackierung: Gletscherweiß Metallic

Räder: Aluminium-Gussräder Audi Sport im 5-V-Speichen-Design in Titanoptik matt, glanzgedreht<sup>9</sup>

Sitzbezüge: Leder Milano kastanienbraun

Dekoreinlagen: Aluminium Mistral silber

Ausstattung der abgebildeten Audi S3 Limousine (S. 36–47):

Lackierung: Misanorot Perleffekt

Räder: Aluminium-Gussräder im 5-Doppelspeichen-Stern-Design (S-Design) kontrastgrau, teilpoliert<sup>9</sup>

Sitzbezüge: Leder Feinnappa schwarz (Schulterbereich in Leder Feinnappa gesteppt mit Kontrastnähten)

Dekoreinlagen: Aluminium matt gebürstet

Ausstattung des abgebildeten Audi S3 Cabriolet (S. 48–59):

Lackierung: Misanorot Perleffekt

Räder: Aluminium-Gussräder im 5-Doppelspeichen-Stern-Design (S-Design) kontrastgrau, teilpoliert<sup>9</sup>

Sitzbezüge: Leder Feinnappa schwarz (Schulterbereich in Leder Feinnappa gesteppt mit Kontrastnähten)

Dekoreinlagen: 3D-Optik schwarz

□ Serienausstattung ■ Sonderausstattung □■ Serien-/Sonderausstattung modellabhängig – nicht erhältlich

Eine Auswahl der Ausstattungen ist ab Seite 80 näher beschrieben.

<sup>1</sup>Nur bei Audi active lane assist in Verbindung mit MMI Navigation plus mit MMI touch. <sup>2</sup>Nur für A3 Limousine erhältlich. <sup>3</sup>Die Verfügbarkeit für die von Ihnen gewünschte Motorisierung entnehmen Sie bitte den technischen Daten.

<sup>4</sup>Für A3 Limousine/A3 Cabriolet 1.4 TFSI 92 kW (125 PS) und 1.6 TDI clean diesel 81 kW (110 PS) nicht erhältlich. <sup>5</sup>Nur bei Modellen mit Vorderradantrieb. <sup>6</sup>Nur bei 1.4 TFSI ultra 110 kW (150 PS).

<sup>7</sup>Nur für A3 Limousine/S3 Limousine erhältlich. <sup>8</sup>Nur für A3 Cabriolet/S3 Cabriolet erhältlich. <sup>9</sup>Bitte beachten Sie die Besonderheiten zu den Rädern auf Seite 127.

Lernen Sie Ihren neuen Audi kennen: Ihr Kundenberater begleitet Sie zu Ihrem Wagen und beantwortet Ihnen nach einer ausführlichen Fahrzeugklärung gern Ihre Fragen.



Heben Sie ab! Ob über Ingolstadt oder Neckarsulm – bei einem optional buchbaren Hubschrauberrundflug erleben Sie einen der beiden Produktionsstandorte exklusiv aus der Vogelperspektive.

# Einen Audi zu fahren ist ein einzigartiges Erlebnis. Ihn abzuholen auch.

## Die Audi Neuwagenabholung in Neckarsulm und Ingolstadt.

Der Kauf eines neuen Autos ist etwas Besonderes. Schließlich haben Sie sich nicht einfach für irgendein Auto entschieden, sondern für eines, das Ihre persönliche Vorstellung von Mobilität und Design widerspiegelt. Daher möchten wir, dass auch die erste Begegnung mit Ihrem neuen Audi etwas ganz Besonderes wird. Wie wäre es, wenn Sie ihn direkt bei uns abholen und einen unvergesslichen Tag verbringen? In Neckarsulm oder in Ingolstadt – ganz wie Sie mögen.

Alle Modelle sind an beiden Standorten abholbar. Ein abwechslungsreiches und spannendes Rahmenprogramm wartet auf Sie mit einer ausführlichen Fahrzeugklärung, einem Blick in die Audi Historie, einem Restaurantbesuch und einer Werkbesichtigung. Erleben Sie bei einer Werkbesichtigung Einblicke in faszinierende Einrichtungen und Prozesse unseres Produktionsstandorts. Wir bieten neben einer Überblicksführung (ca. 2 Std.) auch

eine Schwerpunktführung (ca. 1 Std.) an, die vertiefende Einblicke in die Fertigungswelt zeigt. So wird auch der wiederholte Besuch im Audi Forum zu einem spannenden Erlebnis. Oder genießen Sie eines unserer attraktiven Tourismusangebote, bis es schließlich Zeit für den Höhepunkt ist: die erste Fahrt in Ihrem neuen Audi.

Gern möchten wir mit Ihnen gemeinsam Ihre ganz persönliche Neuwagenabholung planen. Näheres zu unseren Angeboten und Leistungen erfahren Sie bei Ihrem Audi Partner, im Internet unter [www.audi.de/neuwagenabholung](http://www.audi.de/neuwagenabholung) oder über unsere Hotline unter Telefon 0800 6363666. Informationen über Preise finden Sie in unserer Preisliste oder wenden Sie sich an Ihren Audi Partner oder unsere Hotline.



Atmen Sie Geschichte: Das Audi museum mobile (Ingolstadt) und die Audi Traditionsausstellung (Neckarsulm) nehmen Sie mit auf eine Reise in die Geschichte des Automobils und der Marke Audi.



Lassen Sie sich verwöhnen: Worauf immer Sie Lust haben, in unseren stilvollen Restaurants in den Audi Foren bleibt kein Wunsch offen.



Spüren Sie den Herzschlag der Marke: Die Audi Foren in Neckarsulm und Ingolstadt bieten Ihnen aufregende Einblicke in die Welt des Automobils.

Entdecken Sie Technik: Bei einer Werkbesichtigung erleben Sie, wie eines der fortschrittlichsten Automobile der Welt gebaut wird.

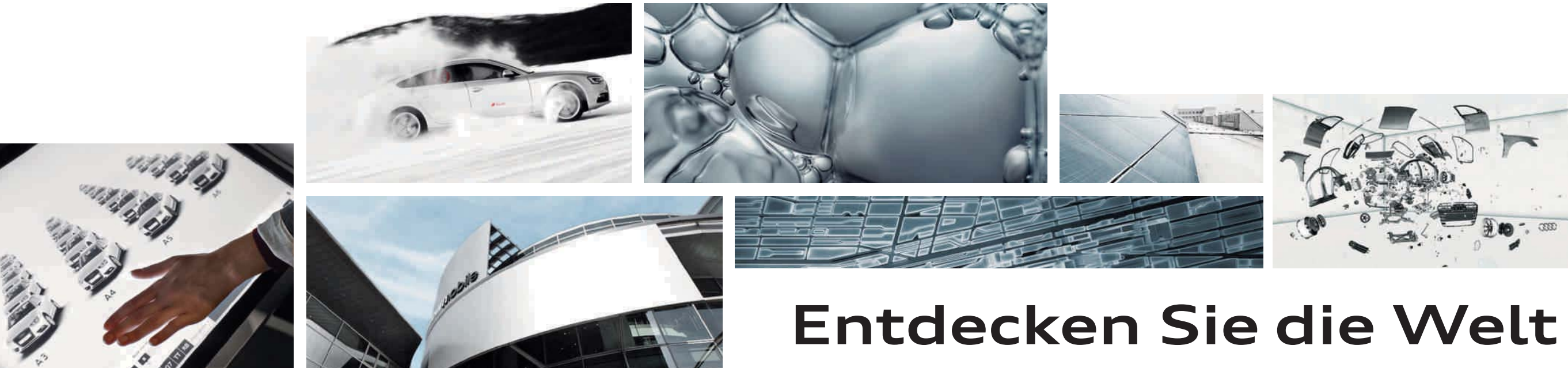

## Verantwortung

Verantwortung zu leben, ist als Grundsatz fest in der Audi Strategie verankert. Neben wirtschaftlichem Erfolg und internationaler Wettbewerbsfähigkeit spielen in gleichem Maße die Verantwortung für Mitarbeiter und Gesellschaft sowie die Schonung von Umwelt und Ressourcen eine wichtige Rolle. Im Detail – Kataloge werden auf FSC-zertifiziertem Papier gedruckt – genauso wie generell: Audi entwickelt Automobile, die nicht nur sportlich und emotional sind, sondern eine immer bessere Effizienz aufweisen. Auf lange Sicht will Audi mit seinen

Produkten CO<sub>2</sub>-neutrale Mobilität ermöglichen. Zur ganzheitlichen Betrachtung gehört auch, dass Audi seine Werke Schritt für Schritt in Richtung einer CO<sub>2</sub>-neutralen Produktion bringt. Audi engagiert sich zudem für die Gesellschaft – vor allem in den Bereichen Bildung, Technik und Soziales. Nachhaltigkeit ist bei Audi eng mit einem Blick in die Zukunft verbunden: Mit der Audi Urban Future Initiative geht Audi zusammen mit internationalen Experten den künftigen urbanen Herausforderungen und Trends rund um das Thema Mobilität auf den Grund.

# Entdecken Sie die Welt von Audi.



## Erlebnis Audi

Die Faszination Audi lässt sich vielseitig erleben. In der Audi City London haben Sie zum Beispiel einen digitalen Zugang zu allen Modellen in Echtgröße und in Echtzeit. Selbstverständlich lohnt sich auch der Besuch auf einer der großen Automobilmessen. Hier präsentiert Audi stets seine neuen Modelle und lädt gern zu einem Ausblick ein, wie mit „Vorsprung durch Technik“ die Zukunft gestaltet wird. Wer erleben möchte, wie Audi das heute schon umsetzt, findet faszinierende Einblicke im Online-Special „Vorsprung durch Technik“ auf [www.audi.de](http://www.audi.de). Aber auch ein Blick zurück kann sich lohnen: Im Audi museum mobile in Ingolstadt gehen Historie und Hightech Hand in Hand. Insgesamt 130 historische Exponate und modernste



Präsentationsformen bilden eine spannungsreiche Symbiose. Außerdem erleben Sie bei Audi driving experience spannende und abwechslungsreiche Fahrerlebnisse mit aktuellen Audi Modellen. Hier wird purer Fahrspaß kombiniert mit wertvollen Lerneffekten. Dafür sorgt ein Team speziell ausgebildeter und hochqualifizierter Instrukturen, die mit praktischen Tipps helfen, Ihr fahrerisches Können zu optimieren. Seit Neuestem auch im Audi driving experience center in Neuburg, nahe Ingolstadt. Zur Verfügung stehen dort ein bis zu 3,4 km langer Rundkurs mit herausfordernden Kurvenkombinationen, eine 30.000 m<sup>2</sup> große Dynamikfläche und ein Offroad-Parcours für Q-Modelle.



Wer sich für einen Audi entscheidet, entscheidet sich für eine Marke, die mehr bietet. Mehr Individualität. Mehr Exklusivität. Mehr Faszination.



## Teamgeist

Motorsport ist eine Triebfeder der Marke. Seit Jahren gehört Audi zu den Siegern bei diversen Rennserien, zum Beispiel bei den 24 Stunden von Le Mans oder der DTM. Die Werte, auf die es in vielen Sportarten ankommt, sind auch für Audi maßgebend: Präzision, Leidenschaft und Technik. Kein Zufall also, dass Audi sich schon seit vielen Jahren auch als Sponsor im Sportbereich engagiert. Im

Wintersport beispielsweise ist Audi seit fast drei Jahrzehnten Hauptsponsor des Deutschen Skiverbands (DSV) und darüber hinaus auch Partner 14 weiterer alpiner Nationalteams. Im Bereich Fußball unterstützen wir nationale und internationale Teams. Außerdem ist Audi Partner des Deutschen Olympischen Sportbundes.

## [www.audi.de](http://www.audi.de)

Informationen zu allen genannten Themen finden Sie auf unserer Website: [www.audi.de](http://www.audi.de).



[www.audi.de](http://www.audi.de)



[configurator.audi.de](http://configurator.audi.de)



[www.audi.de/vorsprung-durch-technik](http://www.audi.de/vorsprung-durch-technik)



[www.audibank.de](http://www.audibank.de)



[www.audi.de/driving](http://www.audi.de/driving)



[www.audi.de/cr](http://www.audi.de/cr)



**AUDI AG**  
85045 Ingolstadt  
[www.audi.de](http://www.audi.de)  
Gültig ab April 2014

Printed in Germany  
433/1130.30.00

Die in diesem Katalog abgebildeten Fahrzeuge sind teilweise mit Sonderausstattungen gegen Mehrpreis ausgerüstet. Die Angaben über Lieferumfang, Aussehen, Leistungen, Maße und Gewichte, Kraftstoffverbrauch und Betriebskosten des Fahrzeugs entsprechen den zum Zeitpunkt der Drucklegung vorhandenen Kenntnissen. Abweichungen in Farbe und Form von den Abbildungen, Irrtümer und Druckfehler bleiben vorbehalten. Alle Angaben zu Ausstattungen und technischen Daten basieren auf den Merkmalen des deutschen Markts. Änderungen sind vorbehalten. Nachdruck, auch auszugsweise, nur mit schriftlicher Genehmigung der AUDI AG.

Das Papier dieses Katalogs wurde aus chlorfrei gebleichtem Zellstoff hergestellt.

