



# A4

Audi A4 | A4 Avant | A4 allroad quattro  
■ Audi S4 | S4 Avant



#### Im Dialog: Audi QR-Codes

Erleben Sie Audi noch direkter: Laden Sie eine QR-App auf Ihr Smartphone und scannen Sie dann den QR-Code oder nutzen Sie den angegebenen Link in Ihrem Browser.



Die Ausstattungen der im Faszinationsteil abgebildeten Fahrzeuge finden Sie auf Seite 131.  
Die Werte für Kraftstoffverbrauch und CO<sub>2</sub>-Emissionen finden Sie ab Seite 110.

		Seite
<b>Faszination</b>		
	4	Audi A4 Limousine und A4 Avant
	26	Audi A4 allroad quattro
	36	Audi S4 Limousine und S4 Avant
<b>Technik</b>		
	48	Audi Effizienz
	50	Audi ultra
	52	FSI®/TFSI®
	54	TDI®
	56	quattro®
	58	Audi drive select
	60	Audi connect
	62	MMI® – Multi Media Interface
	64	Assistenzsysteme
<b>Ausstattungen</b>		
	68	Audi exclusive
	70	Audi exclusive line
	72	S line
	76	Styleguides
	78	Lackierungen
	81	Räder/Reifen
	84	Sitze/Sitzbezüge
	90	Dachhimmel
	90	Dekoreinlagen
	92	Licht und Spiegel
	93	Außenausstattungen
	95	Innenausstattungen
	99	Infotainment
	102	Assistenzsysteme
	103	Technik
	105	Audi Anschlussgarantie
<b>Sonstiges</b>		
	106	Audi Original Zubehör
	110	Technische Daten
	121	Abmessungen
	124	Index
	132	Faszination Audi





## Taktgeber des Fortschritts.

Der Audi A4. Mit noch mehr technischer Raffinesse, noch mehr Komfort, noch kraftvolleren Motoren. Und noch mehr Intelligenz: Sämtliche Motorvarianten der A4-Modelle sind serienmäßig mit dem Start-Stop-System ausgerüstet.

Sie sehen: Viel hat sich verändert, eins ist geblieben – der Audi A4 ist unverkennbar ein Audi. Unverkennbar eine Persönlichkeit.

Die Werte für Kraftstoffverbrauch und CO<sub>2</sub>-Emissionen finden Sie ab Seite 110.

# A4

Audi A4 Limousine | A4 Avant

Ein markantes Gesicht. Die neue, dreidimensional herausgearbeitete Motorhaube findet ihren Abschluss im Audi Singleframe in Steingrau. Seitliche Lufteinlässe und neu gestaltete, eckige Nebelscheinwerfer fügen sich stimmig in das Gesamtbild ein. Die optionalen Xenon plus-Scheinwerfer in neuem Design sehen nicht nur gut aus, sondern sind auch technisch anspruchsvoll und mit einem homogenen LED-Tagfahrlichtband ausgestattet.

Die Werte für Kraftstoffverbrauch und CO<sub>2</sub>-Emissionen finden Sie ab Seite 110.







Die klare Linienführung definiert die klassische Limousinen-Silhouette, die ausgewogen und elegant erscheint. Die durchgängige Schulterlinie und die lange Motorhaube strecken das Fahrzeug optisch und verleihen ihm Dynamik. Der kräftige Wagenkörper signalisiert selbstbewusste Sportlichkeit, die lang gezogene Dachlinie betont seine Eleganz.

Die Werte für Kraftstoffverbrauch und CO<sub>2</sub>-Emissionen finden Sie ab Seite 110.









Eine hervorragende Synthese aus Komfort und Sportlichkeit – der Audi A4 Avant. Seine eindrucksvollen Proportionen geben ihm ein kraftvolles Aussehen, Dachlinie und Schulterkante fallen nach hinten leicht ab und erzeugen so einen Eindruck von Schnelligkeit und Dynamik. Durch seine beeindruckende Länge von nahezu 4,70 Metern wirkt er elegant und sportlich.

Die Werte für Kraftstoffverbrauch und CO<sub>2</sub>-Emissionen finden Sie ab Seite 110.





Die Motoren im Audi A4: fortschrittlich, kraftvoll, effizient. Die Benziner sind mit TFSI ausgestattet, der konsequenten Kombination aus sparsamer Direkteinspritzung und Turboaufladung bzw. mechanischem Auflademodul. Die TDI-Motoren verfügen über die Common-Rail-Einspritztechnologie und einen Dieselpartikelfilter; der 3.0 TDI-Motor ist auch als clean diesel-Variante erhältlich. Sämtliche Aggregate sind serienmäßig mit dem Start-Stop-System und der Rekuperation ausgerüstet, wodurch sie zu den verbrauchsärmsten Triebwerken ihrer Klasse gehören.

Die Werte für Kraftstoffverbrauch und CO<sub>2</sub>-Emissionen finden Sie ab Seite 110.



Der Audi A4 verfügt auf Wunsch über Audi drive select – eine Innovation, mit der Sie per Knopfdruck das Fahrgefühl in Ihrem Audi verändern können: einfach indem Sie zwischen den Fahrzeugeinstellungen comfort, auto, dynamic, efficiency oder in Verbindung mit einem MMI-Navigationssystem den Modus individual wählen.

Drei optionale Assistenzsysteme unterstützen Sie auf jeder Fahrt im Rahmen ihrer Systemgrenzen. Audi active lane assist warnt Sie beim unabsichtlichen Verlassen einer Fahrspur, während Audi side assist Ihnen beispielsweise bei Spurwechseln signalisiert, falls sich ein anderes Fahrzeug in unmittelbarer Nähe auf der Nebenspur befindet. Adaptive cruise control regelt zusätzlich den Abstand zu Ihrem Vordermann.

Die elektromechanische Servolenkung arbeitet geschwindigkeitsabhängig und sorgt für mehr Lenkpräzision und größeren Lenkcomfort. Darüber hinaus benötigt sie nur Energie, wenn Sie aktiv Lenkunterstützung anfordern.

Ebenfalls neu: die Pausenempfehlung im Fahrerinformationssystem, die das Fahrverhalten analysiert, Pausen empfiehlt und so den Fahrer bei längerer Fahrt unterstützt.

Die Werte für Kraftstoffverbrauch und CO<sub>2</sub>-Emissionen finden Sie ab Seite 110.









Der optional erhältliche permanente Allradantrieb quattro verteilt die Antriebskraft bedarfsgerecht auf alle vier Räder. Zusätzliche Dynamik bietet auf Wunsch quattro mit Sportdifferenzial. Das elektronisch geregelte Sportdifferenzial sorgt für ein hervorragendes Beschleunigungsvermögen in Kurven und ein agileres Handling.

Die Werte für Kraftstoffverbrauch und CO<sub>2</sub>-Emissionen finden Sie ab Seite 110.







Der Kofferraum im Audi A4 Avant hat ein Volumen von 490 Litern, mit umgeklappter Rückbank sogar von 1.430 Litern. Verzurrösen, Taschenhaken, ein Staufach mit Netz und eine 12-Volt-Steckdose bieten weitere Möglichkeiten, den Gepäckraum individuell zu nutzen.

Serienmäßig im Audi A4 Avant: der Wendeladeboden. Auf der einen Seite mit hochwertigem Velours bezogen, kann er mit einfachen Handgriffen umgedreht werden – und wird so zu einer strapazierfähigen Schmutzwanne. Auf Wunsch ist der A4 Avant mit einer Gepäckraumklappe ausgestattet, die sich elektrisch öffnet oder schließt. Ebenfalls optional ist ein Schienensystem mit Fixierset aus Teleskopstange und Befestigungsgurt für einen noch besseren Transport Ihres Gepäcks.

Die Werte für Kraftstoffverbrauch und CO<sub>2</sub>-Emissionen finden Sie ab Seite 110.





Viel Information, viel Platz: der Innenraum mit dem intelligent gestalteten Cockpit. Diverse Details erhöhen die Wertigkeit und Funktionalität des Interieurs sichtbar. So sind Lichtschalter, Klimaanlage, der MMI-Dreh-/Drück-Steller, die Ausströmer, die Spiegelverstellungsschalter, die Fensterheberschalter sowie die Schalt- bzw. Wählhebelmanschette mit Chromapplikationen verziert. Neue Innenraumfarben und Dekoreinlagen wie Reflexlack in Stahlgrau bzw. Moorbraun oder optional Aluminium Trigon wirken sportlich, edle Holzarten wie zum Beispiel Holz Eschenmaser braun naturell elegant.

Weiterentwickelt wurde die optionale MMI Navigation plus. Die Bedienung erfolgt intuitiv über den MMI-Dreh-/Drück-Steller mit integriertem Joystick oder wahlweise per Spracheingabe. Die MMI Navigation plus verfügt unter anderem über ein hochwertiges 7-Zoll-Farbdisplay mit 3D-Kartendarstellung und eine Festplatte für Ihre Musik- und Mediadateien. Auf Wunsch steht Ihnen in Verbindung mit dem Bluetooth-Autotelefon online eine Vielzahl von Audi connect-Diensten zur Verfügung. Zu diesen zählen beispielsweise ein fahrzeugeigener WLAN-Hotspot, die Navigation mithilfe von Google-Earth-Bildern oder die Verkehrsinformationen online. Mehr dazu finden Sie ab Seite 60 und ab Seite 99 unter Infotainment und Audi connect.

Im Innenraum beeindrucken die optionalen Klimakomfortsitze vorn. Durch ihren weichen Aufbau und die ausgeprägten Seitenwangen erleben Sie luxuriösen Komfort und guten Seitenhalt. Ihre Sitz- und Lehnenfläche ist belüft- und beheizbar.

Die optionale effiziente Komfortklimaautomatik 3-Zonen verfügt über eine sonnenstandsabhängige Regelung, die elektronisch Lufttemperatur, -menge und -verteilung einstellt – und das getrennt für Fahrer- und Beifahrerseite sowie Fondplätze. Die automatische Umluftregelung durch einen Luftgütesensor und der Kombi-Feinstaubfilter machen das Klima noch angenehmer.

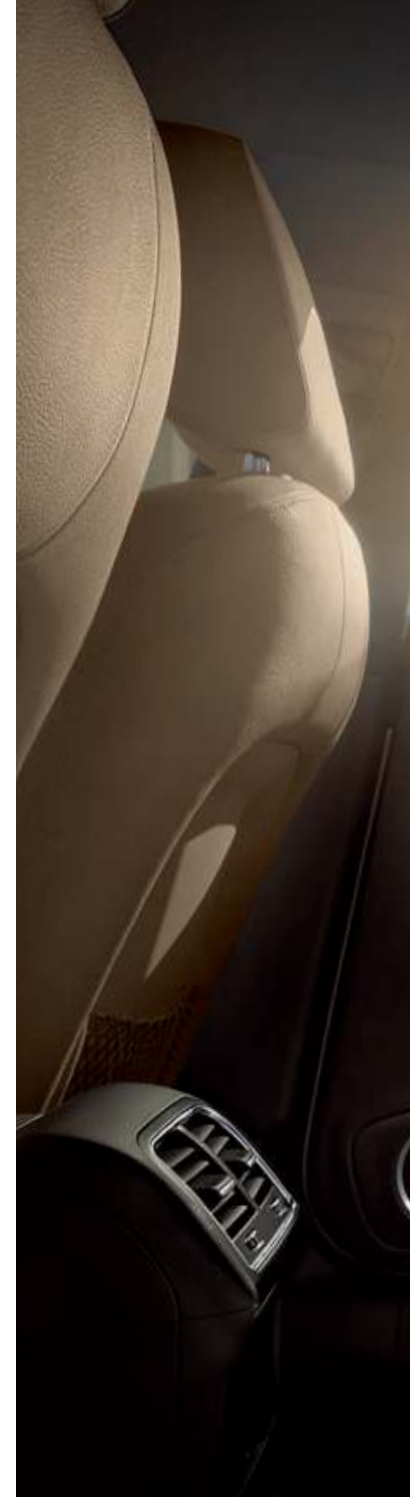





Die Audi A4 Limousine und der Audi A4 Avant sind mehr als Autos. Sie sind mobile Persönlichkeiten – und das in einem Standard, den man wohl eher in der Oberklasse vermutet hätte. Durch die zahlreichen Ausstattungsmöglichkeiten erleben Sie viele Autos in einem, aber gleichzeitig ein Fahrzeug, das so einzigartig ist wie Sie: Ihr ganz persönlicher Audi A4.

Die Werte für Kraftstoffverbrauch und CO<sub>2</sub>-Emissionen finden Sie ab Seite 110.



Wenn Sie den Audi A4 in Aktion erleben wollen, scannen Sie diesen QR-Code mit Ihrem Smartphone. Oder verwenden Sie folgenden Link in Ihrem Browser: [www.audi.com/a4avantfilm](http://www.audi.com/a4avantfilm)

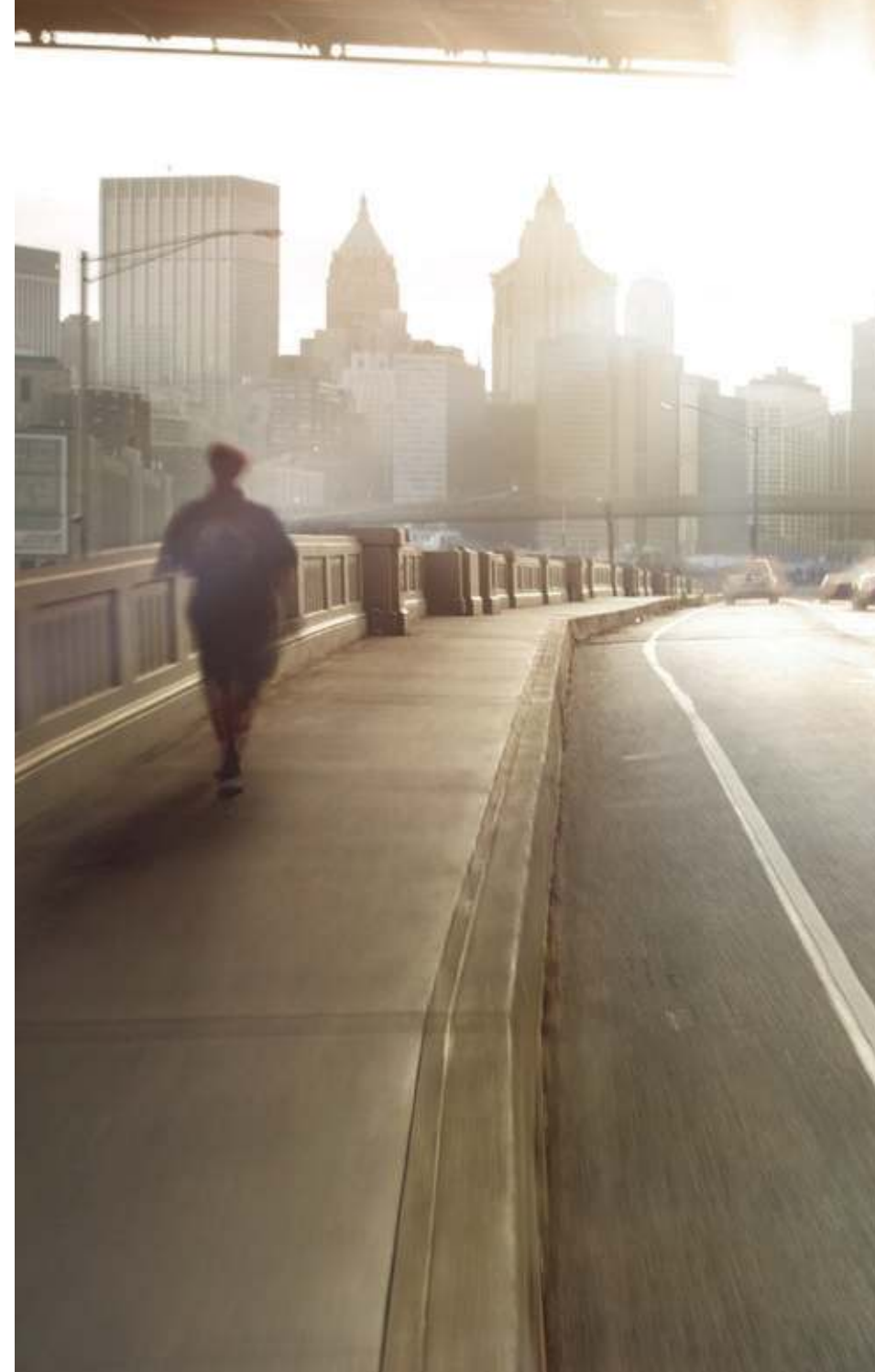







## Unterschiede spüren.

Ein Blick und Sie erkennen, wen Sie vor sich haben. Einen echten Charakter mit vielen Facetten. Ein Fahrzeug, das nicht nur durch ein kraftvolles Äußeres beeindruckt, sondern bereit ist, Stärke zu beweisen. Der Audi A4 allroad quattro lässt Sie die Wirkung des permanenten Allradantriebs quattro auf nahezu jeder Strecke fühlen.

Die Werte für Kraftstoffverbrauch und CO<sub>2</sub>-Emissionen finden Sie ab Seite 117.

# A4

Audi A4 allroad quattro



Echtes Potenzial bemerkt man schon, bevor es zutage tritt. So hat der Audi A4 allroad quattro es gar nicht nötig, die Muskeln spielen zu lassen. Eine Auswahl durchzugsstarker und effizienter Motoren der neuesten Generation: Der 2.0 TFSI-Ottomotor mit Audi valvelift system begeistert durch sportliche Dynamik bei einer Leistung von 155 kW und geringem Verbrauch. Und das drehmomentstarke 3.0 TDI-Aggregat überzeugt mit sechs Zylindern und 180 kW und ist auch als clean diesel erhältlich.

Die Werte für Kraftstoffverbrauch und CO<sub>2</sub>-Emissionen finden Sie ab Seite 117.







Was den Audi A4 allroad quattro auszeichnet? Viele hochwertige Details sagen dem Betrachter sofort, welches exklusive Fahrzeug er vor sich hat. Sein langer Radstand und die gestreckte Motorhaube betonen seine Kraft, der neue allroad-spezifische Singleframe in Platinumgrau mit vertikalen Streben seine besondere Stellung im Premiumsegment. Genießen Sie die Aufmerksamkeit.

- ▶ Um 37 mm höher gestellte Karosserie
- ▶ Prägnanter allroad-Singleframe und -Kühlergrill mit vertikalen Chromstreben
- ▶ Verbreiterte Spurweite
- ▶ Unterfahrschutz vorn und hinten in Edelstahl
- ▶ 17-Zoll-Aluminium-Räder in allroad-spezifischem Design (optional 18 Zoll und 19 Zoll)
- ▶ Dachreling in Aluminium mit zwei Stegen, in Schwarz oder optional in Aluminium eloxiert
- ▶ Radlauf- und Schwellerverbreiterungen sowie Stoßfänger in Kontrastlackierung (optional für ausgewählte Außenfarben in Wagenfarbe lackiert)
- ▶ Aluminiumoptik Exterieur (optional) u. a. mit Dachreling in Aluminium eloxiert und Schwellerverbreiterungen mit Edelstahleinlage
- ▶ Türeinstiegsleisten mit allroad quattro Schriftzug
- ▶ allroad-spezifische Sitzbezüge in Stoff Tundra schwarz oder titangrau

Die Werte für Kraftstoffverbrauch und CO<sub>2</sub>-Emissionen finden Sie ab Seite 117.





Serienmäßig ist der Audi A4 allroad quattro mit neuen Dekoreinlagen in Reflexlack stahlgrau oder moorbraun ausgestattet. Auf Wunsch zieren den Innenraum auch Elemente aus Aluminium Trigon oder verschiedenen Hölzern, zum Beispiel Holz Eschenmaser braun naturell. Und mit dem optionalen Panorama-Glasdach und Bang & Olufsen Sound System können Sie Surround-Sound fast wie unter freiem Himmel genießen.

Mit der optionalen MMI Navigation plus haben Sie die Kommunikations- und Unterhaltungselektronik im Griff. Auf Wunsch steht Ihnen in Verbindung mit dem Bluetooth-Autotelefon online eine Vielzahl von Audi connect-Diensten zur Verfügung. Zu diesen zählen beispielsweise ein fahrzeugeigener WLAN-Hotspot, die Navigation mithilfe von Google-Earth-Bildern oder die Verkehrsinformationen online. Mehr dazu finden Sie ab Seite 60 und ab Seite 99 unter Infotainment und Audi connect.

Die Werte für Kraftstoffverbrauch und CO<sub>2</sub>-Emissionen finden Sie ab Seite 117.



Lassen Sie sich nicht vom Straßenverlauf sagen, wo es langgeht. Der permanente Allradantrieb quattro verteilt die Antriebskräfte bedarfsgerecht auf die Vorder- und Hinterachse. Das selbstsperrende Mittendifferenzial mit radselektiver Momentensteuerung unterstützt ein noch präziseres und dynamischeres Kurvenfahren.

Die effizienten Motoren und die breite Spur bringen Sie mit beeindruckendem Vortrieb durchs Gelände. Dabei wird quattro durch die elektromechanische Servolenkung und die elektronische Stabilisierungskontrolle (ESC) mit offroad detection unterstützt. Offroad detection erkennt die Beschaffenheit des Untergrunds und variiert den Einsatz der Elektronik entsprechend. Die erhöhte Bodenfreiheit macht aus dem A4 allroad quattro ein Fahrzeug auch für schlechte Wege – und damit aus schlechten Wegen die schönsten Strecken.

Die Werte für Kraftstoffverbrauch und CO<sub>2</sub>-Emissionen finden Sie ab Seite 117.









## Dynamik gesteigert. Effizienz erhöht.

Kraft. Effizienz. Intelligenz. Begriffe, die sich in einem Symbol vereinigen: dem S-Emblem. Ein Audi, der dieses Zeichen im Namen führt, steht in einer beeindruckenden Tradition souveräner Sportwagen. Wie der Audi S4. Ein Automobil, dessen Leistungsentfaltung und Beschleunigung schlicht atemberaubend sind. Aber der S-Gedanke verkörpert mehr: Im Audi S4 verbindet sich kraftvolle und effiziente Technologie mit einem hohen Maß an Funktionalität. Mit anderen Worten: Der Audi S4 führt die S-Tradition nahtlos fort – er setzt Maßstäbe.

Die Werte für Kraftstoffverbrauch und CO<sub>2</sub>-Emissionen finden Sie auf Seite 118.

# S4

Audi S4 Limousine | S4 Avant

Das Herz des Audi S4 schlägt für den Rennsport – und zwar kraftvoll. Der aufgeladene 6-Zylinder-Motor mit beeindruckenden 245 kW nutzt die intelligente TFSI-Technologie. Durch sein sehr spontanes Ansprechverhalten und seine außergewöhnliche Kraftentfaltung über den gesamten Drehzahlbereich ermöglicht der 6-Zylinder eine besonders dynamische Fahrweise, die zusätzlich vom S-Sportfahrwerk unterstützt wird.

Die Werte für Kraftstoffverbrauch und CO<sub>2</sub>-Emissionen finden Sie auf Seite 118.







Ein Fahrzeug – fast unzählige Details, die Ihre Aufmerksamkeit wecken. Die präzisen, fast geschliffen-scharfen Linien, die den Audi S4 und den S4 Avant noch eleganter und emotionaler wirken lassen. Die neuen Bi-Xenon-Frontscheinwerfer mit dem homogenen Tagfahrlichtband in LED-Technik. Der neu interpretierte Singleframe in Platinumgrau mit horizontalen Chromstreben. Die S-spezifischen seitlichen Gitter mit eleganten Doppelchromleisten. Der S-Diffusor mit Blade in Aluminiumoptik. Die S-spezifische zweiflutige Abgasanlage mit je zwei ovalen Endrohrblenden, die den S4 und S4 Avant optisch noch muskulöser macht. Die Hecklinie, die den Wagen präziser definiert. Die neue Kristalleffektlackierung für noch mehr Farbbrillanz. Und natürlich das Erkennungszeichen für pure Sportlichkeit: das S-Emblem.





Ein Leistungssportler, von außen wie von innen. Im Cockpit des Audi S4 findet das sportliche Design des Exterieurs seine nahtlose Fortsetzung. Das S-spezifische Kombiinstrument mit grauen Zifferblättern, weißen Zeigern und S4-Schriftzug im Drehzahlmesser macht Lust, das V6-Kraftpaket sofort zum Leben zu erwecken. Die optionalen ergonomisch geformten S-Sportsitze vorn mit S4-Prägung geben Ihnen dabei sicheren Halt.



Der Name quattro steht für die Marke Audi und ihre sportlichen Erfolge wie kein anderer. Selbstverständlich sorgt diese bewährte Technik auch im Audi S4 serienmäßig für ein Gefühl außergewöhnlicher Fahrdynamik. Durch den permanenten Allradantrieb quattro mit selbstsperrendem Mittendifferenzial und radselektiver Momentensteuerung werden ein herausragendes Beschleunigungsvermögen und eine deutlich gesteigerte Agilität, einhergehend mit einem präzisen und noch besser kontrollierbaren Fahrverhalten, ermöglicht.

Das optionale Angebot quattro mit Sportdifferenzial kombiniert die Vorteile der quattro Technologie mit einem elektronisch geregelten Differenzial, das die Antriebskräfte variabel zwischen den Hinterrädern verteilt. Speziell in Kurven entwickelt der Audi S4 so spürbar mehr Agilität.

Ganz konkret bedeutet das für Sie: hervorragende Traktion und außergewöhnlichen Fahrspaß auf nahezu jedem Untergrund. Und das bei mehr Sicherheit.

Die Werte für Kraftstoffverbrauch und CO<sub>2</sub>-Emissionen finden Sie auf Seite 118.





Dynamisches Fahren kennt keine Pausen. Vor allem nicht beim Gangwechsel. Für schnelleres Schalten hat Audi deshalb das automatische 7-Gang-Doppelkupplungsgetriebe S tronic entwickelt. Es verbindet den Komfort einer Automatik mit der Sportlichkeit eines manuellen Getriebes – und dies äußerst effizient.

Mit dem optional erhältlichen Audi drive select können Sie per Knopfdruck zwischen den Modi comfort, auto, dynamic und efficiency wählen. Zusätzlich kann über eines der optionalen MMI-Navigationssysteme der persönlich definierte Modus individual erstellt werden. Erleben Sie Audi drive select: bis zu fünf Automobile in einem.

Die Werte für Kraftstoffverbrauch und CO<sub>2</sub>-Emissionen finden Sie auf Seite 118.





# Auch Ihr Audi trägt unser Zeichen für besondere Effizienz:

Unsere Fahrzeuge stehen nicht nur für Sportlichkeit, Progressivität und technische Innovationen, sondern auch für einen klugen Umgang mit Ressourcen.

Ein Beispiel: die TDI-Motoren mit Common-Rail-Technologie. Sie sorgen durch die Kombination von Direkteinspritzung und Turboaufladung für eine hocheffiziente Verbrennung des Dieselmotors. Die TFSI-Motoren mit Audi valvelift system (AVS) arbeiten nach dem gleichen Prinzip und beeindrucken ebenso durch mehr Leistung und Drehmoment bei weniger Verbrauch. Audi

Aggregate werden seit Jahren konsequent weiterentwickelt. Das bedeutet, dass sie heute leistungsfähiger sind als jemals zuvor – bei verringertem Gewicht und damit reduziertem Verbrauch. Ein eindrucksvoller Beleg unserer Strategie, aus weniger Hubraum mehr Leistung zu schöpfen. Für mehr Effizienz sorgen auch das Start-Stop-System und die Rekuperation.

Das Doppelkupplungsgetriebe S tronic® nutzt die Vorzüge der durchzugsstarken Motoren von Audi ideal: Seine große Spreizung erlaubt es, schon bei niedrigen Drehzahlen spurtstark voranzukom-

men. Das verringert den Kraftstoffverbrauch. Das Thermomanagement, das Wärme gezielt zwischen Motor, Getriebe und Innenraum verteilt, verkürzt die Warmlaufphase und die Motor- bzw. Getriebereibung wird verringert. Der Audi drive select-Modus efficiency hilft Ihnen, weitere Einsparpotenziale auszuschöpfen.

Sie sehen: In den Audi A4- und S4-Modellen steckt eine Fülle von Technologien, die Ihre Fahrt nicht nur komfortabler und dynamischer, sondern auch effizienter gestalten. Mehr darüber erfahren Sie auf den folgenden Seiten.

Die Werte für Kraftstoffverbrauch und CO<sub>2</sub>-Emissionen finden Sie ab Seite 110.





Mit Audi ultra aufs Podest: der Audi R18 TDI

# Audi ultra:

## Jedes Gramm weniger vergrößert den Vorsprung.

Audi ultra, die zukunftsweisende Leichtbautechnologie von Audi, ist mehr als die Summe einzelner Komponenten. Sie kombiniert innovative Werkstoffe, intelligente Konstruktionsprinzipien und ressourcenschonende Produktionsprozesse zu einem Gesamtkonzept. Viele Audi ultra-Leichtbaumaßnahmen kommen bereits heute in den Audi A4- und S4-Modellen zum Einsatz.

Das beginnt schon bei der Karosserie. Die Stahlschalenbauweise der Audi A4- und S4-Modelle verbindet geringes Gewicht mit hoher Steifigkeit. Dabei wird am jeweils richtigen Ort genau so viel Material verwendet, wie erforderlich ist.

Dünne Bleche aus warm und kalt umgeformtem Stahl in der Karosseriestruktur werden mit leichtem, aber stabilem Aluminium in der Karosseriebeplankung kombiniert, zum Beispiel bei Frontklappe und Kotflügel.

Antriebstechnologien wie die Kraftstoffdirekt-einspritzung und Turboaufladung haben die Audi Motoren immer leistungsfähiger gemacht. Die modernen TDI- und TFSI-Motoren in den Audi A4- und S4-Modellen schöpfen mehr Kraft aus weniger Hubraum und sind dadurch deutlich leichter als entsprechende Aggregate früherer Baureihen.

Jede Leichtbaukomponente hat Auswirkungen auf weitere Bauteile, die in ihren Dimensionen ebenfalls verringert werden können. Das Ergebnis ist ein fortlaufender Entwicklungsprozess hin zu immer weniger Gewicht und immer mehr Effizienz. In Zahlen: Ein um 100 kg leichteres Fahrzeug kann bis zu 0,3 l Kraftstoff auf 100 km sparen.

**Die Anforderungen an moderne Fahrzeuge sind gegensätzlich:** Einerseits sollen sie mehr Leistung und Komfort bieten, andererseits sparsamer und effizienter sein. Audi ultra vereint diesen Gegensatz: Wir stellen jedes Bauteil auf den Prüfstand. Die Anforderungen: hohe Funktionalität bei geringstmöglichem Gewicht. Das Ergebnis: ein intelligenter Materialmix, mit dem sogar kleinere Motoren möglich sind. Sie können ein leichteres Fahrzeug genauso agil antreiben wie zuvor größere Aggregate. 2011 siegte so z. B. der R18 TDI mit einem V6-Motor in Le Mans, während sein ebenfalls siegreicher Vorgänger R15 TDI 2010 noch mit einem V10-Motor unterwegs war.



- Aluminium-Blech
- Aluminium-Profil
- Stahl warm umgeformt
- Stahl kalt umgeformt



Zylinderkopf mit integrierter Abgaskühlung

Audi valvelift system und doppelte Nockenwellenverstellung

duales FSI/MPI-Einspritzsystem

reibleistungsreduziertes Triebwerk

vollelektronische Kühlmittelregelung

Viele Stunden Entwicklungszeit.  
Tausende Testkilometer.  
Und warum das alles?

1.8 TFSI-Aggregat

## Nach wenigen Sekunden werden Sie es verstehen.

---

In den A4-Modellen kommt die TFSI®-Technologie zum Einsatz. Das Besondere daran: Sie verbindet die Vorteile von FSI® mit einer Aufladung, die für eine noch bessere Kraftentfaltung sorgt. Alle TFSI-Motoren sind serienmäßig mit einem Start-Stop-System ausgestattet und erfüllen selbstverständlich die Abgasnorm EU5. Der 1.8 TFSI verfügt über 125 kW und ein maximales Drehmoment von 320 Nm. Und gehört dabei zu den verbrauchsgünstigen Motoren seiner Klasse. Das Audi valve-

lift system reduziert den Verbrauch, und ein intelligentes Thermomanagement bringt den Motor schneller auf Betriebstemperatur. Gleichzeitig leitet es Wärme an den Innenraum weiter, was Ihren Komfort erhöht und hilft, den Verbrauch weiter zu senken. Der 2.0 TFSI leistet mit seinen 155 kW bis zu 350 Nm. Auch er zeichnet sich durch gute Verbrauchswerte und geringe CO<sub>2</sub>-Emissionen aus. Der 2.0 TFSI-Motor mit 132 kW kann auch mit Ethanolkraftstoff E85 betrieben werden. Ein

zusätzlicher Beitrag zur Reduzierung der CO<sub>2</sub>-Bilanz, da dieser Kraftstoff aus nachwachsenden Rohstoffen hergestellt wird. Im Audi S4 kommt der stärkste TFSI-Motor der Baureihe zum Einsatz, der über eine innovative mechanische Aufladung mit Ladeluftkühlung verfügt. Sie macht den 3.0 TFSI V6 zu einem kompakten Kraftwerk – bei moderatem Verbrauch.

Die Werte für Kraftstoffverbrauch und CO<sub>2</sub>-Emissionen finden Sie ab Seite 110.



**Die Piezo-Injektoren** im 3.0 TDI öffnen und schließen sich innerhalb von Bruchteilen von Millisekunden und spritzen mehrmals mit bis zu 2.000 bar in den Brennraum ein. Bei einem Einspritzvorgang werden teilweise winzigste Mengen von weniger als einem tausendstel Gramm eingespritzt.



**Die Voreinspritzung** führt zu einer „weichen“ Verbrennung und damit zu einer ausgezeichneten Verbrennungsakustik und einem angenehmen Motorlauf.

# TDI®

## Mit anderen Worten: Wo ist der Tank?

Jeder zweite Audi, der heute verkauft wird, ist ein Diesel. Was so selbstverständlich klingt, sorgte vor 20 Jahren für größte Aufregung: Audi revolutionierte den Markt mit dem ersten 2,5-Liter-TDI-Motor. Durch Entwicklungen wie die Common-Rail-Technologie mit ihrer feinen und präzisen Kraftstoffverteilung ist TDI inzwischen noch effizienter. So sind die Motoren seit dem ersten TDI sparsamer geworden, während sich die spezifische Leistung gesteigert hat. Da war es nur konsequent, den Dieselantrieb in den Rennsport zu schicken. Mit Erfolg: 2006 konnte Audi als Erster mit einem dieselpetriebenen Rennwagen, dem Audi

R10 TDI, die 24 Stunden von Le Mans gewinnen – und diesen Sieg mehrmals wiederholen, zuletzt 2011.

Im Audi A4 stehen Ihnen durchzugsstarke 2.0 TDI-Motoren und 3.0 TDI-Motoren zur Verfügung, die mit der intelligenten Common-Rail-Technologie arbeiten. Außerdem sind sie serienmäßig mit dem Start-Stop-System ausgerüstet. Der 3.0 TDI (180 kW) ist zusätzlich für den A4 und A4 allroad quattro als clean diesel erhältlich. Bei diesem Motor wird eine Technologie eingesetzt, die gezielt Stickoxide reduziert. Neben ihrer Effizienz

zeichnen sich die TDI-Aggregate natürlich auch durch ihre Kraft aus. Bei der Audi A4 Limousine und dem A4 Avant, die von 2.0 TDI-Aggregaten mit 100 kW und 112 bzw. 116 g CO<sub>2</sub>/km sowie mit 120 kW und 115 bzw. 120 g CO<sub>2</sub>/km angetrieben werden, wurde die Ausgewogenheit zwischen Leistung und Verbrauch nochmals gezielt verbessert. Diese Modelle zeichnen sich besonders durch geringen Verbrauch und verminderte CO<sub>2</sub>-Emissionen aus.

verbesserte Strömung im Kühlwasserkreislauf

reduzierter Verbrennungsdruck

Hochdruckeinspritzsystem 1.800 bar

reduzierte Ventildruckkräfte

verbesserte Strömung im Einlassbereich

energiesparende Ölpumpe

energiesparender Klimakompressor

Generator mit intelligenter Regelung

energiesparende Wasserpumpe



2.0 TDI-Aggregat

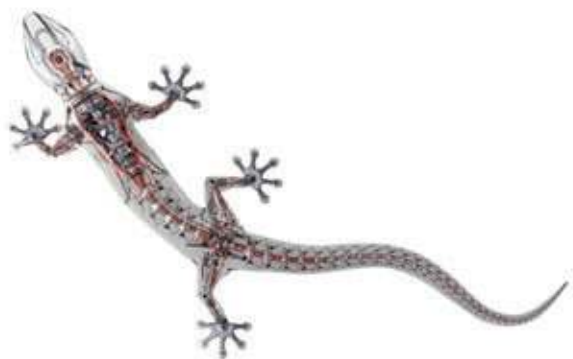

# Warum nur zwei Räder nutzen, wenn ein Auto vier hat?

## Der permanente Allradantrieb quattro®.

quattro ist ein permanenter Allradantrieb. Verlieren die Räder einer Fahrzeugachse die Straßenhaftung und drohen durchzudrehen, so wird die Antriebskraft auf die andere Achse umgeleitet – automatisch und permanent verteilt durch das selbstsperrende Mittendifferenzial mit radselektiver Momentensteuerung. Die Grundverteilung liegt bei 40 : 60 – dabei kommen 40 % der Antriebskraft von der Vorderachse, 60 % von der hinteren. Der Vorteil: bessere Traktion bei Beschleunigung und mehr Sicherheit dank außergewöhnlicher Bodenhaftung. So viel zur Technik. Doch was quattro einzigartig macht, ist wohl das

Gefühl. „Als würde man auf der Straße kleben“, sagen manche Kunden. Wir formulieren es so: quattro bringt mehr Gefühl für die Straße und dadurch mehr Sicherheit.

Das optionale quattro mit Sportdifferenzial verstärkt dieses unnachahmliche quattro Gefühl noch. Beim Anlenken und in Kurven neigen Fahrzeuge zum Untersteuern. Das ist ein gewöhnlicher physikalischer Prozess: Ein beweglicher Körper widersetzt sich einer Richtungsänderung. Die elastischen Reifen und die Fahrwerkslager verspannen sich, bis das Fahrzeug der neuen

Richtung folgt. Beim Beschleunigen in der Kurve wird die Vorderachse entlastet und kann so weniger Querkraft am Reifen übertragen – das Fahrzeug untersteuert. Mit dem Sportdifferenzial an der Hinterachse wird dieser Tendenz wesentlich entgegengesteuert. Denn das quattro Hinterachsdifferenzial wurde links und rechts jeweils um eine Überlagerungseinheit mit zwei Verzahnungsstufen erweitert. Sie sorgen dafür, dass die einzelnen Räder der Hinterachse ein unterschiedliches Antriebsmoment erhalten. Ein elektrohydraulischer Aktuator betätigt die Kupplungen. Abhängig zum Beispiel von Lenkwinkel, Querbearbeitung,

Gierwinkel und Fahrgeschwindigkeit errechnet das Steuergerät die für die Fahrsituation passende Verteilung der Radmomente. So dirigiert es beim Anlenken oder beim Beschleunigen in einer Kurve die Kraft gezielt zum kurvenäußeren Hinterrad. Der Effekt: Das Auto wird von der Antriebskraft quasi in die Kurve hineingedrückt und folgt dem Winkel der Vorderräder.

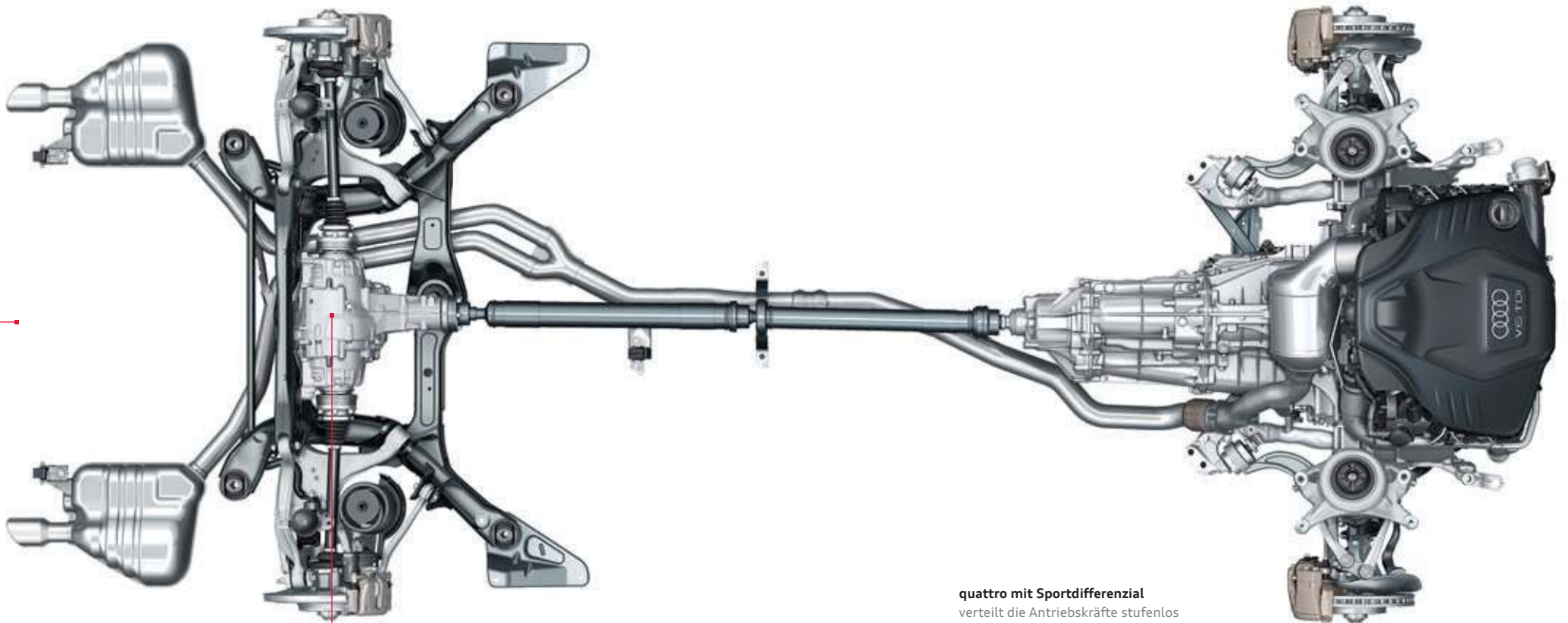

**quattro mit Sportdifferential**  
verteilt die Antriebskräfte stufenlos  
variabel zwischen den Hinterrädern  
und sorgt in Kurven für hohe Agilität  
und eine begeisternde Fahrdynamik.

Warum der Audi A4 und S4 so gut zu Ihnen passen?  
Weil sie sich so gut auf Sie einstellen.

Audi drive select.



comfort



dynamic



auto



efficiency



individual

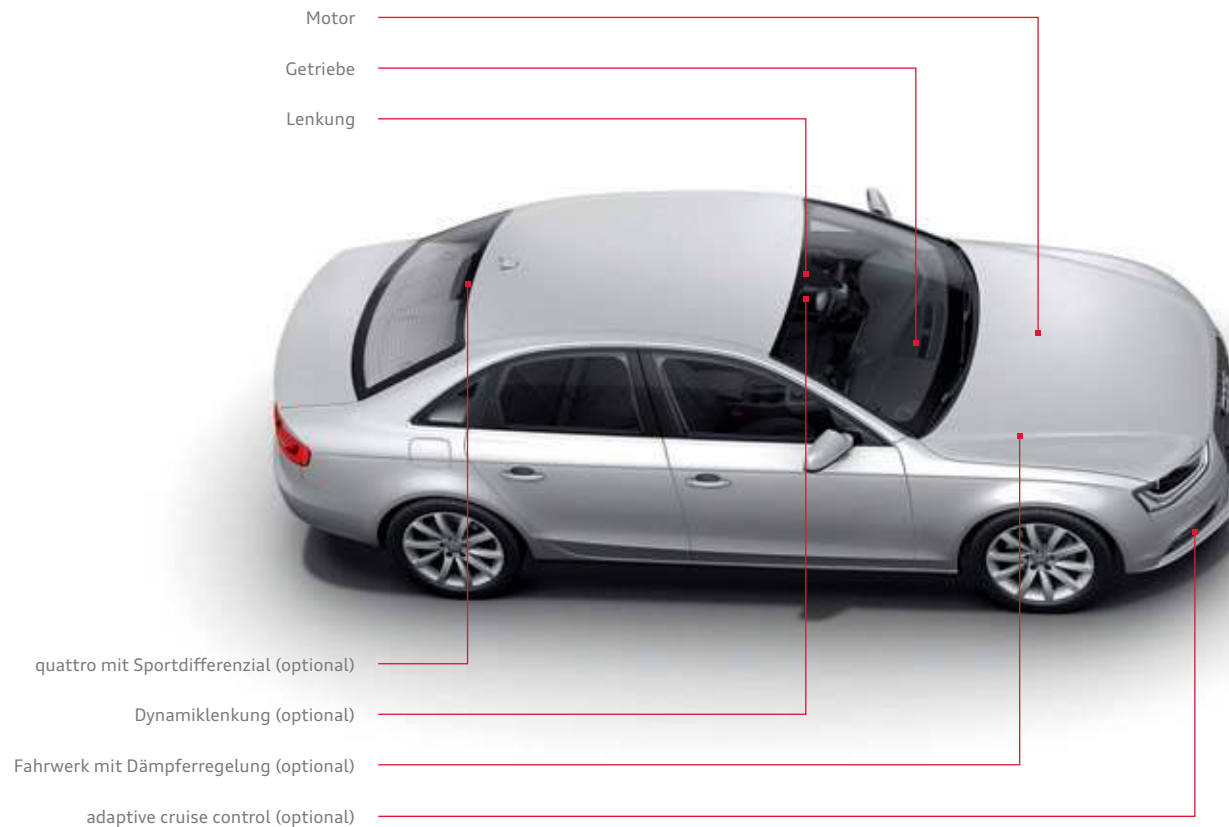

Jeder definiert Fahrdynamik anders. Wir definieren sie so: Fahren Sie genau so, wie Sie sich fühlen. Mit dem optionalen Audi drive select können Sie einzelne Fahrzeugkomponenten per Tastendruck beeinflussen und so den Charakter Ihres Audi verändern.

Ihnen stehen bis zu 5 Modi zur Verfügung: efficiency, comfort, auto, dynamic und in Verbindung mit einem der optionalen MMI-Navigationssysteme der Modus individual, mit dem Sie selbst bestimmen können, welche der angebotenen Fahrzeugkomponenten sich wie verhalten sollen.

Der Modus comfort eignet sich besonders, wenn Sie weite Strecken möglichst entspannt zurücklegen wollen. Der Modus auto bietet in seiner Gesamtheit ein komfortables, aber dennoch sportliches Fahrgefühl. Für betont sportliches Fahren, zum Beispiel auf kurvenreichen Strecken, bietet sich der Modus dynamic an. Der Modus efficiency ermöglicht wiederum ein verbrauchsverbessertes Fahren. Als integraler Bestandteil von Audi drive select zeichnet er sich durch einen energieverbesserten Betrieb des Motors und der Nebenverbraucher, z. B. Klimaanlage, sowie ein bei Automatikgetrieben geändertes Schaltprogramm aus. Die

Fahrzeugabstimmung in jedem Modus ist abhängig von der Ausstattung. Serienmäßig beeinflusst Audi drive select den Motor, das Automatikgetriebe und die Lenkung. Zusätzlich können Sie u. a. – falls vorhanden – das Fahrwerk mit Dämpferregelung, die Dynamiklenkung und quattro mit Sportdifferenzial beeinflussen. Motor und Getriebe reagieren je nach Modus spontaner oder ausgewogener auf Gaspedalbewegungen. Des Weiteren verschieben sich bei Fahrzeugen mit Automatikgetrieben die Drehzahlen, bei denen Gangwechsel stattfinden – im Modus dynamic erst bei höheren Drehzahlen, im Modus comfort bereits bei niedri-

gen. Zusätzlich kann die Lenkung von sportlich-straff bis komfortabel an die Fahrsituation angepasst werden. In Verbindung mit der Dynamiklenkung außerdem zwischen sportlich-direkt und komfortabel-indirekt. quattro mit Sportdifferenzial verteilt die Antriebskräfte variabel an der Hinterachse, um ein hohes Maß an Agilität und Beschleunigungsvermögen bei Kurvenfahrten zu erzielen. Auch die adaptive cruise control kann sowohl in Bezug auf das Beschleunigungsverhalten als auch auf die Reaktion auf das vorausfahrende Fahrzeug entweder ausgewogener oder auch spontaner eingestellt werden.

Die Werte für Kraftstoffverbrauch und CO<sub>2</sub>-Emissionen finden Sie ab Seite 110.

Forschungsprojekt:  
„Audi Urban Mobility“

## Fahrerlos zum Gipfel.



Wie sinnvoll eine Vernetzung von Fahrzeug und Umgebung sein kann, zeigt das Forschungsprojekt „Audi Urban Mobility“. Im Rahmen dieses Projekts entstand ein Fahrzeug auf Basis des Audi TTS, das im September 2010 selbstständig und ohne Fahrer die 20 Kilometer lange Pikes-Peak-Bergstrecke in den Rocky Mountains erklimmte. Bei diesem Projekt kam eine Elektronik zum Einsatz, die dem Fahrer hilft, gefährliche Situationen zu vermeiden. Und mit diesem Wissen entwickeln wir Audi connect stetig weiter. Damit Sie immer besser vernetzt und damit sicherer unterwegs sind.

# Audi connect:

## Die intelligente Verbindung von Internet, Fahrzeug und Ihnen.

Die Welt vernetzt sich – und Ihr Audi mit ihr. Audi connect holt nicht nur das Internet ins Fahrzeug, es nutzt auch die Möglichkeiten, die Ihnen Ihr Smartphone, Tablet oder Laptop bieten. Auch den Datenaustausch zwischen Fahrzeugen sowie zwischen Fahrzeug und Infrastruktur wird Audi connect in Zukunft möglich machen. Für noch mehr Fahrspaß und Komfort.

Direkt aus dem Internet können Sie mit Audi connect bequem mit dem MMI nach beliebigen

Sonderzielen suchen, die neuesten Nachrichten und die aktuelle Wettervorhersage für das geplante Navigationsziel abrufen. Die Datenübertragung läuft über das UMTS-Modul des Bluetooth-Autotelefon online, das optional zur MMI Navigation plus bestellbar ist.

Audi connect bietet Ihnen zugleich einen drahtlosen Internetzugang mittels WLAN-Hotspot. Die Mitfahrer können während der Fahrt mit ihrem mobilen Endgerät Informationen und E-Mails kom-

fortabel abrufen oder im Internet surfen. Für einige Smartphones ist eine Applikation für Audi music stream<sup>1</sup> verfügbar. Detaillierte Informationen zu Verfügbarkeiten, Nutzungsrechten und -gebühren erhalten Sie im Ausstattungsteil oder bei Ihrem Audi Partner.

<sup>1</sup>Über den genauen Einsatztermin informieren Sie sich bitte bei Ihrem Audi Partner. <sup>2</sup>Google und das Google-Logo sind eingetragene Marken von Google Inc.



myAudi

Zieleinspeisung  
über myAudi oder  
Google Maps



**Audi music stream<sup>1</sup>**  
Zugriff auf weltweite Radio-  
stationen per Smartphone-  
App und WLAN-Verbindung



**POI**  
Point-of-Interest-  
Suche inklusive  
Sprachbedienung



Navigation mit  
Google-Earth-Bildern<sup>2</sup>



**Verkehrsinformationen online**  
Detaillierte Verkehrsfluss-  
informationen, z. B. über einzelne  
Straßenabschnitte; schnellere  
Information über Stautstehung  
und -auflösung



**Google Street View<sup>2</sup>**  
Für 360-Grad-Orts-  
erkundung



**Nachrichten online**  
Texte und Bilder  
zum aktuellen Welt-  
geschehen



**Wetter**  
Vorhersagen und Karten  
vom gewünschten Ort



**Reiseinformationen**  
Die aktuellsten Reise-  
tips und -grafiken  
aus dem Internet zur  
einggegebenen Route



**WLAN-Hotspot**



Wenn Sie die Vielfalt von Audi connect  
erleben wollen, scannen Sie diesen  
QR-Code mit Ihrem Smartphone. Oder  
verwenden Sie folgenden Link in Ihrem  
Browser: [www.audi.com/audiconnecta4](http://www.audi.com/audiconnecta4)



**Radio:** Der integrierte Radioempfänger ist für UKW, LW und MW ausgelegt und liefert optional Digitalradio mit ständig aktualisierter Senderliste.



**Media:** Anzeige verfügbarer Medienquellen wie Jukebox, eingelegter SDHC-Karten, Audi music interface oder CDs und DVDs; Anzeige optionaler TV-Tuner



**Telefon/Bluetooth:** Die optional erhältliche Handylvorbereitung (Bluetooth) bzw. das Bluetooth-Autotelefon online verfügen über einen Auswahlbildschirm mit Anruflisten, Adressbuch und Wählerfläche als Starteinstellung.

# Folgen Sie Ihrer Intuition.

## Sie werden richtig ankommen.

Unserem Anspruch „Vorsprung durch Technik“ versuchen wir in jedem Bereich eines Audi gerecht zu werden – zum Beispiel beim weiterentwickelten MMI – Multi Media Interface. Mit dem MMI bedienen Sie eine Vielzahl von Medien im Auto, Navigation und weitere Komfortfunktionen.

Bisher war die Bedienung des optionalen MMI einfach – mit der neuen, weiterentwickelten MMI Navigation plus ist sie jetzt noch einfacher,

denn eine reduzierte Tastenanzahl bringt mehr Übersicht. Alle sechs sogenannten Hardkeys, zum Beispiel für Telefon oder Navigation, liegen am zentralen Dreh-/Drück-Steller – für intuitives Bedienen. Die Tasten für Radio und Media sind sinnvoll beim Lautstärkeregler angeordnet. In Verbindung mit Bluetooth-Autotelefon online stehen Ihnen u. a. Google-Earth-Bilder zur Navigation zur Verfügung. Die Point-of-Interest-Suche bringt Sie zu Restaurants, Sehenswürdigkeiten oder

anderen Zielen, die für Sie individuell interessant sind. Und für noch mehr Musikgenuss sorgt auf Wunsch der digitale Radioempfang.

Bei allen Navigationssystemen können Sie übrigens auch per Spracheingabe navigieren und gelangen so entspannter an Ihr Ziel.



**Car:** Diese Funktion ermöglicht Ihnen die direkte Ansteuerung von Fahrerassistenzsystemen, Fahrzeugeinstellungen, Klima- und Servicefunktionen.



**Audi connect: Verkehrsinformationen online**  
Neben der richtigen erhalten Sie auch noch die schnellste Route zum Ziel. Verkehrsinformationen online bieten für die dynamische Routenführung neben Verkehrsflussinformationen auch schnellere Informationen über Stauentstehung und -auflösung sowie eine höhere Abdeckung des Straßennetzes.



**Audi connect: Reiseinformation/Wetter**  
liefert Wettervorhersagen und aktuelle Informationen, z. B. Infografiken und Wetterkarten zum Zielort. **Audi connect: Nachrichten online** stellt umfassende Nachrichten zum aktuellen Weltgeschehen zur Verfügung.



**Audi connect: Navigation mit Google-Earth-Bildern und Street View** ermöglicht Navigieren mit hochauflösenden Luft- und Satellitenbildern, Fotos, Geländeformationen, Straßen und ihren Bezeichnungen sowie Geschäftseinträgen. In Street View können Sie sich schon während der Fahrt ein realitätsgetreues Bild vom Zielort machen. Mit der **Point-of-Interest-Suche (POI)** mit Sprachbedienung erhalten Sie detaillierte Tipps zu Reisezielen. Die **Zieleinspeisung über myAudi oder Google Maps** ermöglicht auf Wunsch eine bequeme Routenplanung mit individuellen Navigationszielen am Heimcomputer sowie den Versand an das Fahrzeug. Bei Fahrtantritt wird die Routenplanung in die MMI Navigation plus geladen.



# Am Steuer sitzen Sie.

## Im Hintergrund arbeiten andere.

Ein Großteil aller Unfälle, die sich im Straßenverkehr ereignen, geht auf menschliches Fehlverhalten zurück. Moderne Assistenzsysteme können helfen, die Folgen zu verringern. Audi unterstützt Sie mit unterschiedlichen Technologien, damit Sie Ihr Ziel gut erreichen. Die Assistenzsysteme

arbeiten in enger Vernetzung miteinander, was ihnen hohe Intelligenz, Vielseitigkeit und Leistungsfähigkeit verleiht. Derart unterstützt sind Sie entspannter und sicherer unterwegs.



**adaptive cruise control** inklusive Audi pre sense front:\* automatische Distanzregelung (Regelbereich 30–200 km/h); erkennt innerhalb von Systemgrenzen mithilfe eines Radarsensors vorausfahrende Fahrzeuge und hält den Abstand durch automatisches Bremsen und Beschleunigen; 4 Abstandsstufen und verschiedene Fahrmodi individuell einstellbar; inklusive Audi pre sense front: Der Audi braking guard warnt den Fahrer durch einen erweiterten Bremsassistenten im Falle einer erkannten drohenden Kollision mit einem vorausfahrenden Fahrzeug; Erweiterung um die Funktion einer Vollverzögerung: Diese wird unter 30 km/h eingeleitet, wenn Kollisionsgefahr mit einem stehenden oder fahrenden Fahrzeug besteht, um diese Kollision ggf. zu vermeiden.

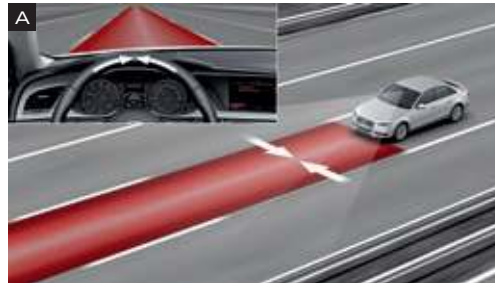

**Audi active lane assist\***: Spurhalteassistent, unterstützt den Fahrer innerhalb von Systemgrenzen komfortabel bei der Spurhaltung (Funktionsbereich 60–250 km/h). Ist das System aktiviert/bereit und hat der Fahrer keinen Blinker gesetzt, hilft Audi active lane assist durch sanfte korrigierende Lenkeingriffe, das Fahrzeug innerhalb erkannter Fahrbegrenzungslinien zu führen; dabei kann der Fahrer wählen, ob er kontinuierlich oder erst kurz vor Überfahren der Spurmarkierung unterstützt werden möchte (Lenkzeitpunkte früh/spät wählbar); zusätzlich Lenkradvibration auf Fahrerwunsch einstellbar

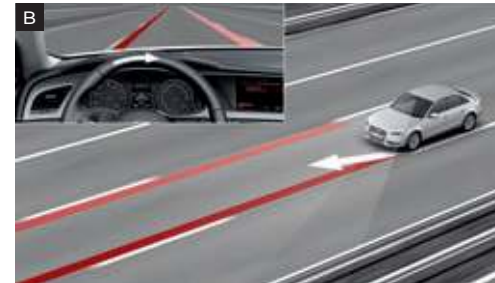



**Audi side assist\*:** Spurwechselassistent, überwacht innerhalb der Systemgrenzen ab einer Geschwindigkeit von 30 km/h mittels Radartechnik den Bereich links und rechts neben sowie hinter dem fahrenden Fahrzeug und informiert bzw. warnt Sie mittels einer LED-Anzeige im Außenspiegel, wenn ein anderes Fahrzeug von Audi side assist als kritisch bezüglich eines Spurwechsels eingeschätzt wird.

**Bitte beachten Sie:** Die Systeme arbeiten nur innerhalb von Systemgrenzen. Sie können den Fahrer unterstützen, seine Aufmerksamkeit ist selbstverständlich weiterhin gefordert.

\*Optionale Ausstattung.





Erst seine Ausstattungen machen einen Audi zu Ihrem Audi.

# **Audi exclusive**

## Exklusivität kennt keine Kompromisse. Aber grenzenlose Vielfalt.

Jedes Jahr verkauft Audi Hunderttausende Fahrzeuge. Doch nur ein einziges Mal Ihres. Wie das möglich ist? Mit einem Service der quattro GmbH, der Ihren Audi unverwechselbar macht: Audi exclusive.

Kombinieren Sie ausgewählte Hölzer, farbiges Leder und Ihre Individuallackierung aus dem großen Farbangebot von Audi exclusive ganz nach Ihren persönlichen Vorstellungen. So entsteht Ihr einzigartiges Fahrzeug.

Ihr Audi Partner und das Audi exclusive Studio des Audi Forums Neckarsulm erwarten Ihre Wünsche.

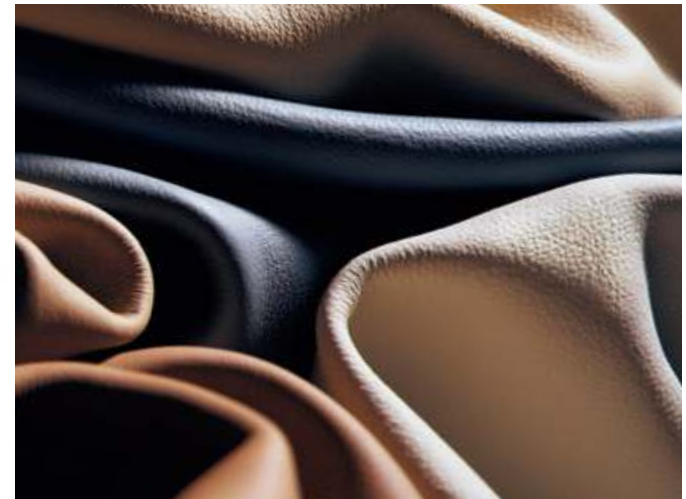



Lederausstattung (Paket 2) in Leder Valcona Audi exclusive in Magnoliaweiß mit Biese und Kontrastnähten in Schwarz. Dekoreinlagen in Holz Eiche sepia. Ein Angebot der quattro GmbH



Sportsitze vorn mit Sitzbezug bicolor cognacbraun/schwarz mit Biese in Leder Feinnappa und farbiger Naht entsprechend Sitzmittelbahn. Dekoreinlagen in Klavierlack schwarz. Ein Angebot der quattro GmbH

### Sitzbezüge bicolor



Leder Feinnappa cognacbraun/schwarz



Leder Feinnappa wolkengrau/schwarz



Leder Feinnappa alabasterweiß/schwarz

### Dekoreinlagen



Aluminium matt gebürstet

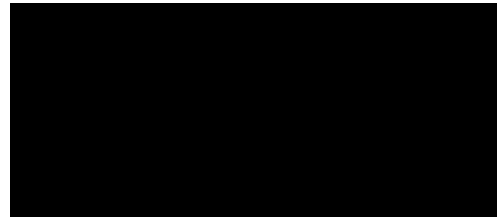

Klavierlack schwarz



Holz Nussbaumwurzel dunkelbraun

### Audi exclusive line\*

#### Sportsitze vorn

#### Elektrische Lendenwirbelstütze für die Vordersitze

#### Sitzbezug bicolor mit Biese und farbiger Naht

Sitzseitenwangen und Kopfstützen schwarz/Sitzmittelbahn und Biese mit Naht wahlweise in Cognacbraun, Wolkengrau oder Alabasterweiß; in Leder Feinnappa

#### Türverkleidung

Türverkleidungseinsätze in Leder Feinnappa (entsprechend Sitzmittelbahn) und belederte Armauflagen in den Türen in Schwarz mit farbiger Naht (entsprechend Sitzmittelbahn)

#### Sportlederlenkrad im 3-Speichen-Design

mit farbiger Naht (entsprechend Sitzmittelbahn); optional: Multifunktions-Sportlederlenkrad im 3-Speichen-Design mit oder ohne Schaltwippen mit farbiger Naht (entsprechend Sitzmittelbahn)

#### Schalt- bzw. Wählhebelsmanschette

mit farbiger Naht (entsprechend Sitzmittelbahn)

#### Dekoreinlagen

Aluminium matt gebürstet; optional: Klavierlack schwarz (inklusive Blende Instrumenteneinsatz in Klavierlack-optisch schwarz) oder Holz Nussbaumwurzel dunkelbraun

#### Schwarzer Innenraum

Dachhimmel in Stoff schwarz

#### Fußmatten

mit farbiger Keder (entsprechend Sitzmittelbahn)

#### Einstiegsleisten Audi exclusive



Multifunktions-Sportlederlenkrad im 3-Speichen-Design schwarz mit Kontrastnaht in Cognacbraun



Dekoreinlagen in Holz Nussbaumwurzel dunkelbraun

\*Ein Angebot der quattro GmbH.

## S line. Sichtbar mehr Sportlichkeit.

Einen Audi A4/A4 Avant zu fahren ist ein eindeutiges Bekenntnis zu automobilener Sportlichkeit. Mit den S line-Paketen haben Sie die Möglichkeit, den athletischen Auftritt Ihres Audi A4/A4 Avant weiter zu verstärken: mit Ausstattungsumfängen, die ihre dynamische Linienführung unterstreichen, ihren Innenraum spürbar sportliche Identität verleihen und ihr Fahrverhalten weiter verbessern. Entscheiden Sie sich für ein Plus an Sportlichkeit.





#### **S line Exterieurpaket**

**Stoßfänger vorn und hinten, seitliche Kühlgitter sowie Diffusoreinsatz**  
in sportlich-markantem Design

**Seitliche Schwellerleisten**  
in Wagenfarbe lackiert

**S line-Dachkantenspoiler**  
(nur für A4 Avant)

**Diffusoreinsatz**  
in Platinumgrau lackiert

**S line-Schriftzüge**  
auf den vorderen Kotflügeln und den Einstiegsleisten

**Verchromte Blenden für alle Modelle mit 4-Zylinder-Motoren**



Stoßfänger vorn und seitliche Kühlgitter  
in sportlich-markantem Design



Diffusoreinsatz in Platinumgrau lackiert



Sportsitze vorn in Alcantara/Leder mit Kontrastnähten



S line-Multifunktions-Sportlederlenkrad  
im 3-Speichen-Design



Schalthebelknopf mit perforiertem Leder



Aluminium-Gussräder Audi exclusive  
im 5-Doppelspeichen-Design

## Sitzbezüge



Stoff Sprint/Leder schwarz mit Kontrastnähten



Alcantara/Leder schwarz mit Kontrastnähten



Leder Feinnappa schwarz

## Dekoreinlagen



Aluminium matt gebürstet



Edelstahlgewebe

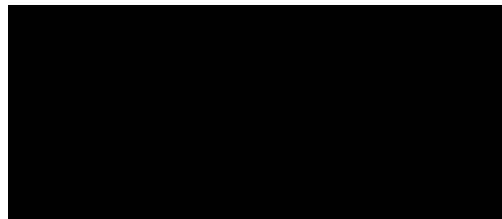

Klavierlack schwarz



Holz Birkenmaser grau

## S line Sportpaket

### Aluminium-Gussräder Audi exclusive im 5-Doppelspeichen-Design

Größe 8 J x 18 mit Reifen 245/40 R 18; optional sind weitere Räder in 18 Zoll (oder größer) erhältlich.

### S line-Sportfahrwerk

mit dynamischerer Fahrwerksabstimmung und Tieferlegung um 10 mm gegenüber dem Sportfahrwerk

### S line-Schriftzüge

auf den vorderen Kotflügeln und den Einstiegsleisten

### Innenraum, Armaturentafel und Dachhimmel

in Schwarz; Kontrastnähte auf Sitzbezügen, Sportlederlenkrad, Schalthebelmanschette sowie Fußmatten (bei Stoff Sprint/Leder und Alcantara gelocht/Leder) oder schwarze Nähte (bei Leder Feinnappa)

### S line-Dekoreinlagen

in Aluminium matt gebürstet, optional: in Klavierlack schwarz, Edelstahlgewebe (inklusive Mittelkonsole in Klavierlack schwarz) oder Holz Birkenmaser grau; bei Klavierlack schwarz oder Edelstahlgewebe inklusive Blende Instrumenteneinsatz in Klavierlackoptik schwarz

### Sportsitze vorn

inklusive elektrischer Lendenwirbelstütze; optional: S-Sportsitze vorn

### S line-Sportlederlenkrad im 3-Speichen-Design

in Leder schwarz mit S line-Emblem; optional: S line-Multifunktions-Sportlederlenkrad im 3-Speichen-Design, wahlweise unten abgeflacht; jeweils in Leder schwarz mit S line-Emblem; bei Automatikgetriebe wahlweise mit Schaltwippen hinter dem Lenkrad

### Für Sitze, Sitzbezüge und Lackierungen bestehen folgende Wahlmöglichkeiten:

#### Sportsitze vorn mit Sitzbezügen in Stoff Sprint/Leder, Alcantara/Leder oder Leder Feinnappa

jeweils in Schwarz und mit S line-Prägung in den Lehnen der Vordersitze; in Kombination mit Audi exclusive line in weiteren Farben erhältlich (ohne S line-Prägung in den Lehnen der Vordersitze, Lenkrad ohne S line-Emblem und Leder nicht perforiert, Kontrastnähte entsprechend Angebot Audi exclusive line)

#### S-Sportsitze vorn mit Sitzbezügen in Leder Feinnappa

in Schwarz, mit S line-Prägung in den Lehnen der Vordersitze

#### Lackierung in allen Serienfarben

als zusätzliche Farboptionen in den Sonderfarben Misanorot Perleffekt und Daytonagrau Perleffekt erhältlich

## Zusätzliche Außenfarboptionen



Misanorot Perleffekt



Daytonagrau Perleffekt





Audi A4 in Monsungrau Metallic mit Aluminium-Gussrädern im 20-Speichen-Dynamik-Design.  
Ausstattung: Sportsitze in Leder Feinnappa kastanienbraun, Dekoreinlagen in Aluminium Trigon





Audi A4 Avant in Scubablau mit Aluminium-Gussrädern im 10-Speichen-Dynamik-Design.  
Ausstattung: Normalsitze in Stoff Cosinus titangrau, Dekoreinlagen in Reflexlack stahlgrau



Unilackierungen



Ibisweiß

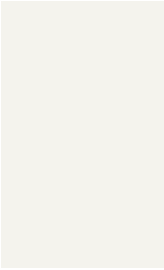

Metalllackierungen



Eissilber Metallic\*

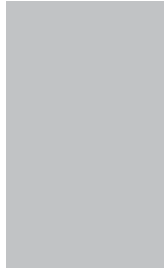

Monsungrau Metallic



Mondscheinblau Metallic



Brillantrot



Teakbraun Metallic\*



Dakotagrau Metallic



Vulkanrot Metallic



Brillantschwarz



Gletscherweiß Metallic\*

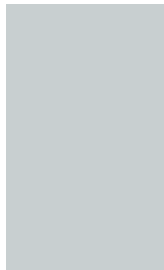

Cuvéesilber Metallic



Scubablau Metallic



Perleffektlackierungen



Misanorot Perleffekt

Kristalleffektlackierungen



Estorilblau Kristalleffekt

Individuallackierungen Audi exclusive



Individuallackierungen Audi exclusive

Ein Angebot der quattro GmbH



Phantomschwarz Perleffekt \*



Lavagrau Perleffekt

\*Bei A4 allroad quattro optional in Volllackierung erhältlich.

### Kontrast-/Volllackierungen A4 allroad quattro



#### Platinumgrau matt

kombinierbar mit folgenden Lackierungen:  
Brillantschwarz, Teakbraun Metallic, Cuvéesilber Metallic, Mondscheinblau Metallic, Phantomschwarz Perleffekt, Lavagrau Perleffekt



#### Schwarz matt

kombinierbar mit folgenden Lackierungen:  
Ibisweiß, Eissilber Metallic, Gletscherweiß Metallic, Dakotagrau Metallic, Scubablau Metallic, Vulkanrot Metallic, Monsungrau Metallic und mit allen Audi exclusive-Lackierungen

#### Kontrastlackierung

abhängig von der Außenlackierung in Schwarz matt oder Platinumgrau matt; Schweller, Stoßfänger, verbreiterte Radhäuser und Schwellerverbreiterungen in Kontrastfarbe Platinumgrau matt oder Schwarz matt lackiert, Dachreling, Dachrahmen und Fensterschachtleisten in Schwarz. In Verbindung mit Individuallackierung Audi exclusive: Kontrastlackierung in Schwarz matt

---

#### Volllackierung

Schweller, Stoßfänger und verbreiterte Radhäuser in Wagenfarbe matt lackiert inklusive Aluminiumoptik Exterieur (Dachreling, Dachrahmen und Fensterschachtleisten in Aluminium, B-Säulen-Verkleidung außen und Dreiecksblende an der hinteren Tür in Schwarz hochglänzend, Schwellerverbreiterung mit Edelstahleinlage). In Verbindung mit Individuallackierung Audi exclusive: Schweller, Stoßfänger und verbreiterte Radhäuser in Wagenfarbe

## Räder/Reifen



**Stahlräder mit Radvollblende**

Größe 7 J x 16 mit Reifen 205/60 R 16  
(nicht für A4/A4 Avant 3.0 TDI erhältlich)



**Aluminium-Gussräder im 5-Arm-Design**

Größe 7,5 J x 17 mit Reifen 225/50 R 17



**Aluminium-Gussräder im 10-Speichen-Stern-Design**

Größe 8 J x 17 mit Reifen 245/45 R 17  
(wahlweise mit Reifen mit Notlaufeigenschaften)



**Aluminium-Gussräder  
im 10-Speichen-Dynamik-Design**

Größe 8 J x 18 mit Reifen 245/40 R 18



**Aluminium-Gussräder im 5-Speichen-Design**

Größe 7,5 J x 16 mit Reifen 225/55 R 16



**Aluminium-Gussräder im 7-Arm-Parabel-Design**

Größe 7,5 J x 17 mit Reifen 225/50 R 17



**Aluminium-Gussräder im 7-Arm-V-Design**

Größe 8 J x 17 mit Reifen 225/55 R 17



**Aluminium-Gussräder  
im 5-Parallelspeichen-Design (S-Design)**

Größe 8 J x 18 mit Reifen 245/40 R 18



**Aluminium-Schmiederäder im 10-Speichen-Design**

Größe 7,5 J x 16 mit Reifen 225/55 R 16; optional für  
2.0 TDI (100 kW) A4 Limousine 112 g CO<sub>2</sub>/km; A4 Avant  
116 g CO<sub>2</sub>/km: Größe 7 J x 16 mit Reifen 205/60 R 16



**Aluminium-Gussräder**

**im 20-Speichen-Dynamik-Design**

Größe 7,5 J x 17 mit Reifen 225/50 R 17



**Aluminium-Gussräder im 5-Speichen-Stern-Design**

Größe 8 J x 18 mit Reifen 245/40 R 18



**Aluminium-Gussräder**

**im 5-Parallelspeichen-Stern-Design (S-Design)**

Größe 8 J x 18 mit Reifen 245/40 R 18

Räder/Reifen



**Aluminium-Gussräder Audi exclusive im 5-Speichen-Design**  
Größe 8 J x 18 mit Reifen 245/40 R 18.  
Ein Angebot der quattro GmbH



**Aluminium-Gussräder Audi exclusive im 15-Speichen-Design**  
Größe 8 J x 18 mit Reifen 245/40 R 18.  
Ein Angebot der quattro GmbH



**Aluminium-Gussräder Audi exclusive im 5-Segmentspeichen-Design**  
Größe 8,5 J x 19 mit Reifen 255/35 R 19.  
Ein Angebot der quattro GmbH



**Aluminium-Gussräder Audi exclusive im 7-Doppelspeichen-Design**  
Größe 8,5 J x 19 mit Reifen 255/35 R 19.  
Ein Angebot der quattro GmbH



**Aluminium-Gussräder Audi exclusive im 5-Doppelspeichen-Design**  
Größe 8 J x 18 mit Reifen 245/40 R 18.  
Ein Angebot der quattro GmbH



**Aluminium-Gussräder im 5-Arm-Rotor-Design**  
Größe 8 J x 18 mit Reifen 245/45 R 18



**Aluminium-Gussräder Audi exclusive im 5-Arm-Rotor-Design,**  
in Titanoptik, glanzgedreht  
Größe 8,5 J x 19 mit Reifen 255/35 R 19.  
Ein Angebot der quattro GmbH



**Aluminium-Gussräder Audi exclusive im 5-Arm-Struktur-Design**  
Größe 8 J x 19 mit Reifen 245/40 R 19  
(nur für A4 allroad quattro).  
Ein Angebot der quattro GmbH



**Aluminium-Gussräder Audi exclusive im 10-Speichen-Design**  
Größe 8 J x 18 mit Reifen 245/40 R 18.  
Ein Angebot der quattro GmbH



**Aluminium-Gussräder im 10-Arm-Design**  
Größe 8 J x 18 mit Reifen 245/45 R 18



**Aluminium-Gussräder Audi exclusive im 20-Speichen-Design,**  
2-teilig  
Größe 8,5 J x 19 mit Reifen 255/35 R 19.  
Ein Angebot der quattro GmbH



**Winter-Stahlräder mit Radvollblende**  
Größe 7 J x 16 mit Reifen 205/60 R 16,  
schneekettentauglich, Höchstgeschwindigkeit 210 km/h  
(nicht für A4/A4 Avant 3.0 TDI erhältlich)

## Räder/Reifen



**Winter-Aluminium-Gussräder im 10-Speichen-Design**  
Größe 7 J x 16 mit Reifen 225/55 R 16,  
schneekettentauglich, Höchstgeschwindigkeit 210 km/h



**Winter-Aluminium-Gussräder  
im 5-Speichen-Stern-Design**  
Größe 8 J x 18 mit Reifen 245/40 R 18, nicht schnee-  
kettentauglich, Höchstgeschwindigkeit 240 km/h



**Winter-Aluminium-Gussräder  
im 20-Speichen-Dynamik-Design**  
Größe 7 J x 17 mit Reifen 225/50 R 17, schneeketten-  
tauglich, Höchstgeschwindigkeit 210 km/h  
(wahlweise mit Reifen mit Notlaufeigenschaften)



**Winter-Aluminium-Gussräder  
im 5-Parallelspeichen-Design (S-Design)**  
Größe 7,5 J x 18 mit Reifen 225/45 R 18,  
schneekettentauglich, Höchstgeschwindigkeit 210 km/h



**Winter-Aluminium-Gussräder im 7-Arm-V-Design**  
Größe 7,5 J x 17 mit Reifen 225/55 R 17,  
schneekettentauglich, Höchstgeschwindigkeit 210 km/h



**Winter-Aluminium-Gussräder  
im 5-Parallelspeichen-Design (S-Design)**  
Größe 8 J x 18 mit Reifen 245/40 R 18,  
nicht schneekettentauglich,  
Höchstgeschwindigkeit 240 km/h

**Reservefaltrad**  
mit Kompressor

---

**Reifen mit Notlaufeigenschaften**

Eine Weiterfahrt bis 80 km/h ohne Reifenwechsel ist im drucklosen Zustand bis zu einer Notlaufreichweite von 30 km möglich.

---

**Radschrauben diebstahlhemmend**

nur durch mitgelieferten Adapter zu lösen

---

**Reifenreparaturset**

mit 12-Volt-Kompressor und Reifendichtmittel,  
zulässige Höchstgeschwindigkeit 80 km/h

---

**Reserverad platzsparend**

---

**Reifendruck-Kontrollanzeige**

optische und akustische Warnung bei Druckverlust  
an einem oder mehreren Rädern; Anzeige im Fahrer-  
informationssystem

---

**Bordwerkzeug**

im Gepäckraum

---

**Wagenheber**

im Gepäckraum



**Normalsitze vorn**

mit manueller Sitzhöhen-, Sitzlängs-, Lehnenneigungs- und Kopfstützeinstellung.  
(Die Abbildung zeigt Normalsitz vorn in Leder Feinnappa schwarz.)

**Stoffausstattungen**

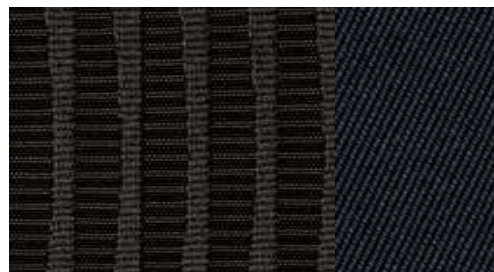

Stoff Cosinus schwarz

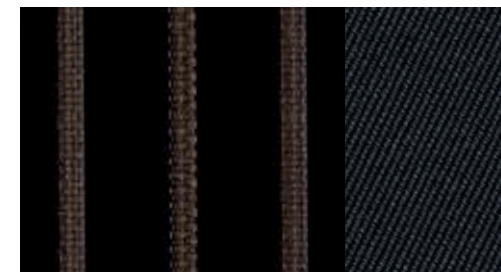

Stoff Silhouette schwarz

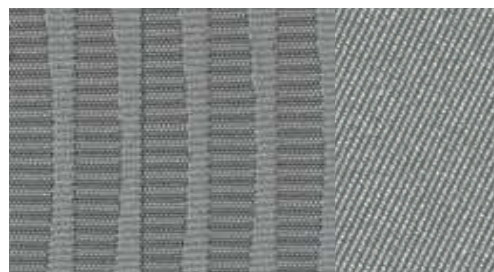

Stoff Cosinus titangrau



Stoff Silhouette titangrau



Stoff Silhouette samtbeige

Stoffausstattungen



Stoff Tundra schwarz

Lederausstattungen



Leder Milano schwarz



Leder Feinnappa schwarz



Lederausstattungen Audi exclusive  
Ein Angebot der quattro GmbH

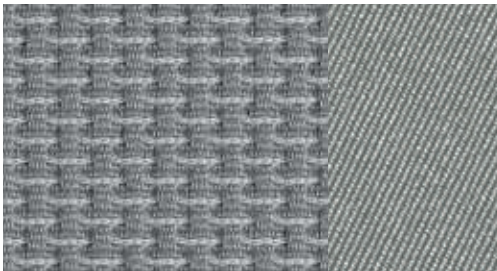

Stoff Tundra titangrau



Leder Milano titangrau



Leder Feinnappa titangrau



Leder Milano samtbeige



Leder Feinnappa kastanienbraun



Stoffausstattungen



Stoff Atrium schwarz

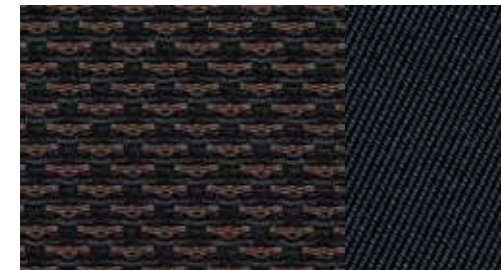

Stoff Tundra schwarz



Stoff Atrium titangrau

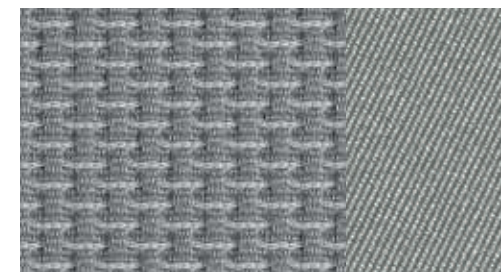

Stoff Tundra titangrau

**Sportsitze vorn**

mit ausgeprägten Sitzseitenwangen für besseren Seitenhalt in Kurven sowie mit elektrischer 4-Wege-Lendenwirbelstütze, Neigung der Sitzfläche manuell einstellbar, mit ausziehbarer Oberschenkelauflage. (Die Abbildung zeigt Sportsitz vorn in Alcantara/Leder schwarz mit optionaler elektrischer Sitzeinstellung.)

Lederausstattungen



Alcantara/Leder schwarz



Leder Milano schwarz



Leder Feinnappa schwarz



Leder Feinnappa kastanienbraun



Alcantara/Leder titangrau



Leder Milano titangrau



Leder Feinnappa titangrau



Lederausstattungen Audi exclusive  
Ein Angebot der quattro GmbH



Alcantara/Leder mondsilber/schwarz



Leder Milano samtbeige



Leder Feinnappa samtbeige



**S-Sportsitze vorn**

A4/A4 Avant: mit integrierten Kopfstützen, S line-Prägung und schwarzen Nähten, elektrischer 4-Wege-Lendenwirbelstütze; Sitzhöhen-, Sitzlängs-, Sitzneigungs- und Lehnenneigungseinstellung, mit ausziehbarer Oberschenkelauflage. (Nur mit S line Sportpaket erhältlich)

S4/S4 Avant: mit integrierten Kopfstützen, S4-Prägung und Kontrastnähten; inklusive Vordersitze elektrisch einstellbar und elektrischer 4-Wege-Lendenwirbelstütze; Sitzhöhen-, Sitzlängs-, Sitzneigungs- und Lehnenneigungseinstellung, mit ausziehbarer Oberschenkelauflage.

(Die Abbildung zeigt S-Sportsitz vorn in Leder Feinnappa magmarot/schwarz mit Kontrastnähten.)

**Lederausstattungen**



**Leder Feinnappa schwarz mit schwarzen Nähten**



**Leder Feinnappa magmarot/schwarz mit Kontrastnähten**



**Leder Feinnappa schwarz mit Kontrastnähten**



**Leder Feinnappa kastanienbraun/schwarz mit Kontrastnähten**



**Leder Feinnappa mondsilber/schwarz mit Kontrastnähten**



**Lederausstattungen Audi exclusive**  
Ein Angebot der quattro GmbH



#### Klimakomfortsitze vorn

exklusive Sitzvariante mit ausgeprägten Sitzseitenwangen und weichem Aufbau für luxuriösen Komfort; aktiv belüft- und beheizbar, automatisches Zuheizen als Unterkühlschutz. Perforiertes Leder auf den belüfteten Sitzflächen der Vordersitze und auf den nicht belüfteten Sitzflächen der beiden äußeren Fondsitze.

(Die Abbildung zeigt Klimakomfortsitz vorn in Leder Milano perforiert samtbeige mit elektrischer Sitzeinstellung.)

#### Lederausstattungen



Leder Milano perforiert schwarz

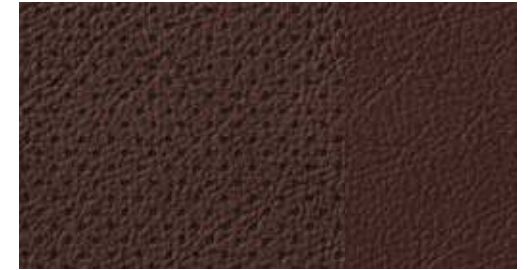

Leder Milano perforiert kastanienbraun

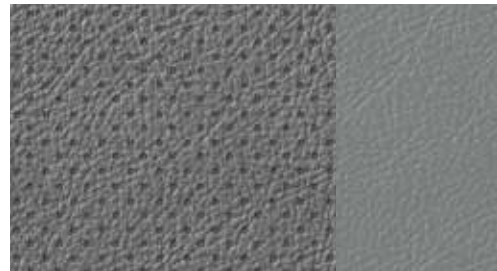

Leder Milano perforiert titangrau



Lederausstattungen Audi exclusive  
Ein Angebot der quattro GmbH



Leder Milano perforiert samtbeige

### Sitzbezüge/Lederausstattungen, Dachhimmel

#### Stoff Cosinus

Sitzmittelbahn in Stoff Cosinus, Sitzseitenwangen, Kopfstützen sowie Türverkleidungseinsätze in Stoff uni

#### Stoff Atrium

Sitzmittelbahn in Stoff Atrium, Sitzseitenwangen, Kopfstützen sowie Türverkleidungseinsätze in Stoff uni

#### Stoff Silhouette

Sitzmittelbahn in Stoff Silhouette, Sitzseitenwangen, Kopfstützen sowie Türverkleidungseinsätze in Stoff uni

#### Stoff Tundra

Sitzmittelbahn in Stoff Tundra, Sitzseitenwangen, Kopfstützen sowie Türverkleidungseinsätze in Stoff uni

#### Alcantara/Leder-Kombination

Sitzmittelbahn in Alcantara, Sitzseitenwangen und Kopfstützenmittelbahn in Leder, Türverkleidungseinsätze in Alcantara

#### Leder Milano

Sitz-/Sitzseitenwangenoberfläche und Kopfstützenmittelbahn in Leder Milano

#### Leder Milano perforiert

Sitz-/Sitzseitenwangenoberfläche und Kopfstützenmittelbahn in Leder Milano, belüftete Sitzflächen der Vordersitze und nicht belüftete Sitzflächen der beiden Fondsitze in Leder Milano perforiert

#### Leder Feinnappa

Sitzbezüge und Kopfstützen in Leder Feinnappa, Türverkleidungseinsätze in Leder (bei S4/S4 Avant in Leder Feinnappa); inklusive beledeter Armauflage in den Türverkleidungen

#### Lederausstattung (Paket 1)

##### in Leder Valcona Audi exclusive

Sitzbezüge, Kopfstützen, Türverkleidungseinsätze, Armauflagen in den Türen und Mittelarmlehne vorn (soweit mitbestellt) in Leder Valcona. Die Farben des Leders und der Ziernähte sind aus dem Farbangebot Audi exclusive frei wählbar. Ein Angebot der quattro GmbH

#### Lederausstattung (Paket 2)

##### in Leder Valcona Audi exclusive

zusätzlich zu Paket 1 beledert: Lehnenabdeckung. Die Farben des Leders und der Ziernähte sind aus dem Farbangebot Audi exclusive frei wählbar. Anbauteile sind entsprechend dem Leder farblich angepasst. Ein Angebot der quattro GmbH

#### Lederausstattung (Paket 1)

##### in Alcantara/Leder Valcona Audi exclusive

Sitzseitenwangen, Kopfstützen, Armauflagen in den Türen und Mittelarmlehne vorn (soweit mitbestellt) in Leder Valcona, Sitzmittelbahnen und Türverkleidungseinsätze in Alcantara. Die Farben des Leders, des Alcantaras und der Ziernähte sind aus dem Farbangebot Audi exclusive frei wählbar. (Nur in Verbindung mit Sportsitzen vorn und S-Sportsitzen vorn bestellbar.) Ein Angebot der quattro GmbH

#### Dachhimmel in Stoff

abhängig von der gewählten Innenausstattungsfarbe in Mondsilber oder in Pashminabeige; S4/S4 Avant: in Mondsilber oder in Schwarz

#### Dachhimmel in Stoff schwarz

### Dekoreinlagen



Reflexlack stahlgrau

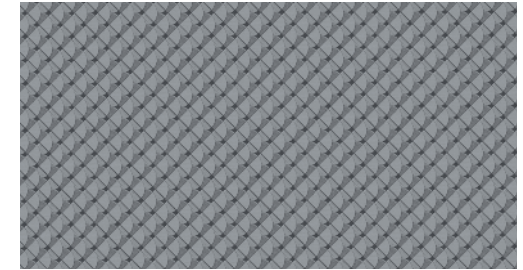

Aluminium Trigon



Reflexlack moorbraun

bei Sitzbezug samtbeige mit moorbrauner Innenausstattung



Aluminium matt gebürstet

## Dekoreinlagen

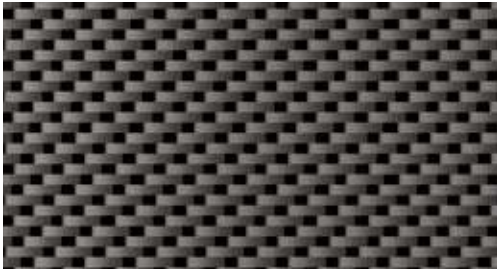

Carbon Atlas

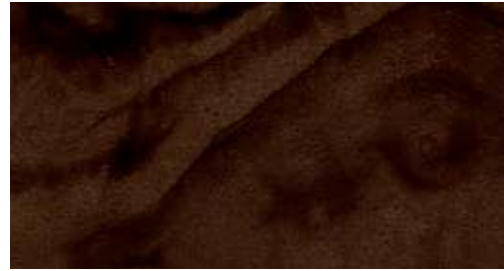

Holz Nussbaumwurzel dunkelbraun



Holz Birkenmaser grau

## Dekoreinlagen

für die Türverkleidungen vorn und hinten sowie in der Mittelkonsole, wenn die Mittelarmlehne vorn mitbestellt wurde. (A4/A4 Avant/A4 allroad quattro)

## Dekoreinlagen Audi exclusive

erhältlich in Holz Eschenmaser nougat, Eiche sepia, Myrtenmaser muskatbraun und Klavierlack schwarz. Ein Angebot der quattro GmbH



Edelstahlgewebe

Mittelkonsole in Klavierlack schwarz und Blende  
Instrumenteneinsatz in Klavierlackoptik schwarz



Holz Eschenmaser braun naturell



Klavierlack schwarz

Blende Instrumenteneinsatz in Klavierlackoptik schwarz.  
Ein Angebot der quattro GmbH



Holz Eiche Beaufort



Dekoreinlagen Audi exclusive  
Ein Angebot der quattro GmbH

## Licht

**Scheinwerfer**

Halogenscheinwerfer in Freiformtechnik mit Klarglasabdeckung, elektrische Leuchtweitenregulierung und Parklichtschaltung, Tagfahrlicht mit separaten Reflektoren

**adaptive light**

Das dynamische Kurvenlicht erkennt im Rahmen der Systemgrenzen an der Lenkradbewegung den Straßenverlauf. Die Scheinwerfer schwenken – abhängig vom Lenkwinkel – in die Kurve und leuchten dadurch den Kurvenverlauf variabel aus. Das adaptive light arbeitet in einem Geschwindigkeitsbereich von ca. 10 km/h bis 110 km/h. Ebenfalls enthalten ist das Abbiegelicht, das sich bei längerem Setzen des Blinkers automatisch einschaltet und die neue Fahrtrichtung ausleuchtet.

**Xenon plus inklusive Scheinwerfer-Reinigungsanlage**

Die Scheinwerfer mit langlebiger Gasentladungstechnik für Abblend- und Fernlicht ermöglichen eine intensive Fahrbahnausleuchtung, Gleichmäßigkeit und Reichweite – in tageslichtähnlicher Farbe im Nah- und Fernbereich. Die automatisch-dynamische Leuchtweitenregulierung verhindert das Blenden des Gegenverkehrs; homogenes Tagfahrlichtband und Heckleuchten in LED-Technik mit geringer Energieaufnahme, Heckkennzeichenleuchten in LED-Technologie

**Fernlichtassistent**

erkennt im Rahmen der Systemgrenzen selbstständig Scheinwerfer des Gegenverkehrs, Rückleuchten von anderen Verkehrsteilnehmern und Ortschaften. Je nach Verkehrssituation wird das Fernlicht automatisch ein- oder ausgeschaltet. Das System verbessert somit die Sicht des Fahrers und sorgt für einen Zugewinn an Komfort durch entspannteres Fahren.

**Heckleuchten**

in Rot mit Rückfahrleuchten in Weiß, Nebelschlussleuchten integriert, Heckkennzeichenleuchten in LED-Technologie

**Innenbeleuchtung**

mit Abschaltverzögerung und Kontaktschaltern an allen Türen; Gepäckraum-, Fahrer-, Beifahrer- und Fondbeleuchtung, 2 Leseleuchten vorn, Innenleuchte hinten, Make-up-Spiegel-Beleuchtung, Ambientebeleuchtung

**Lichtpaket**

beinhaltet Leseleuchten hinten, beleuchtete Ausströmregler und Türinnenbetätigung, aktive Tür-rückstrahler, Einstiegleuchten, Fußraumleuchten vorn und hinten, beleuchtetes Handschuhfach

**LED-Heckleuchten**

Brems-/Schluss-, Nebelschluss-, Blinkleuchten und Heckkennzeichenleuchten in LED-Technologie; Rückfahrlicht mit Glühlampen

**Nebelscheinwerfer**

im Stoßfänger integriert

**Scheinwerfer-Reinigungsanlage**

arbeitet mit Wasser und Hochdruck, für bessere Leuchtkraft, weniger Streuung und gute Sicht

**Licht-/Regensensor**

zur Steuerung der automatischen Fahrlichtschaltung, der Coming-Home-/Leaving-Home-Funktion und der automatischen Scheibenwischerfunktion, inklusive Frontscheibe mit grauem Colorstreifen am oberen Rand

## Spiegel



**Außenspiegel mit integriertem LED-Blinker**  
elektrisch einstellbar, Spiegelglas konvex, plan oder asphärisch, Gehäuse in Wagenfarbe lackiert; zusätzlich bei S4/S4 Avant: Außenspiegel und Scheibenwaschdüsen beheizbar; Gehäuse in Aluminiumoptik

außerdem wahlweise:

**beheizbar**  
inklusive Scheibenwaschdüsen beheizbar

**beheizbar und elektrisch anklappbar**  
inklusive Scheibenwaschdüsen beheizbar sowie Bordsteinautomatik für Beifahrer-Außenspiegel

**beheiz- und anklappbar, beidseitig automatisch abblendend**  
inklusive Scheibenwaschdüsen beheizbar sowie Bordsteinautomatik für Beifahrer-Außenspiegel

**beheiz- und anklappbar, beidseitig automatisch abblendend mit Memory-Funktion**  
inklusive Scheibenwaschdüsen beheizbar sowie Bordsteinautomatik für Beifahrer-Außenspiegel

Durch die Bordsteinautomatik klappt der Beifahrer-Außenspiegel bei eingelegtem Rückwärtsgang nach unten und ermöglicht dem Fahrer bessere Sicht auf die Bordsteinkante.

**Innenspiegel**  
abblendbar

außerdem wahlweise:

**automatisch abblendend**  
mit Licht-/Regensensor und Frontscheibe mit grauem Colorstreifen; inklusive Frontscheibe mit Akustikverglasung, dadurch verbesserter Dämmwert der Frontscheibe und verminderte Geräusche von außen

## Dachsysteme



**Glas-Schiebe-/Ausstelldach**  
elektrisch, aus getöntem Einscheibensicherheitsglas, mit stufenlos einstellbarem Sonnenschutz; integrierter Windabweiser, Komfortschließung/-öffnung von außen über die Zentralverriegelung sowie über die Funkfernbedienung



**Panorama-Glasdach**  
2-teilig, elektrische Betätigung zum Aufstellen und Öffnen des vorderen Glasteils; getönter Glaseinsatz, an jeder Position elektrisch einstellbarer, feinmaschiger Sonnenschutz über die gesamte Glasfläche; Komfortschließung von außen über die Zentralverriegelung. Das Panorama-Glasdach sorgt für eine helle Innenraumatmosphäre und ein offenes Raumgefühl, ausgestellt für eine angenehme Frischluftzufuhr während der Fahrt.

**Dachreling eloxiert**  
für Transport, stabil und aerodynamisch geformt, in Aluminium; bei A4 allroad quattro: in Aluminium mit 2 Stegen

**Dachreling schwarz**  
für Transport, stabil und aerodynamisch geformt, in Aluminium; bei A4 allroad quattro: in Aluminium mit 2 Stegen

## Schließsysteme

### Zentralverriegelung

mit in den Fahrzeugschlüssel integrierter Funkfernbedienung und variablem Wechselcode. Die Zentralverriegelung ent- und verriegelt auf Fingerdruck Türen, Gepäckraum- und Tankklappe; inklusive Komfortschließung/-öffnung der Fenster und separater Gepäckraumklappenentriegelung über die Funkfernbedienung; zusätzliche Innenbetätigung in der Fahrertür; bei S4/S4 Avant: Funkschlüssel mit S4-Emblem

### Komfortschlüssel

Zugangs- und Wegfahrberechtigungssystem, der Schlüssel muss lediglich mitgeführt werden; Starten und Abstellen des Motors über die Engine-Start-Stop-Taste in der Mittelkonsole, Verriegelung des Fahrzeugs von außen über Taster an allen Türgriffen. Das Öffnen des Fahrzeugs ist auch an der Gepäckraumklappe möglich.

### Wegfahrsperrung elektronisch

integriert in das Motorsteuergerät, automatische Aktivierung durch Fahrzeugschlüssel

### Gepäckraumklappe automatisch öffnend

Bei Entriegelung des Gepäckraums durch die Funkfernbedienung, die Taste in der Fahrertür oder durch Betätigen der Softtouch-Entriegelung an der Gepäckraumklappe schwenkt die Gepäckraumklappe automatisch auf.

### Gepäckraumklappe elektrisch öffnend und schließend

Öffnen über die Taste auf dem Fahrzeugschlüssel, die Funkfernbedienung, die Taste in der Fahrertür oder die Softtouch-Taste in der Griffmulde der Gepäckraumklappe; inklusive Zuziehhilfe und programmierbaren Öffnungswinkels der Gepäckraumklappe

### Garagtoröffner (HomeLink)

programmierbare Funkfernbedienung, Bedientasten ins Innenlichtmodul integriert; kann zum Öffnen von vielen Garagen- und Außentoren verwendet werden; Steuerung von Sicherheitssystemen und Beleuchtungsanlagen möglich; in Verbindung mit MMI Navigation plus mit Programmierunterstützung durch das MMI und Einrichtungsassistent durch passende Bordbuchinformationen auf dem Bildschirm. (Informationen zu kompatiblen Handsendern erhalten Sie bei Ihrem Audi Partner oder über [www.eurohomelink.com](http://www.eurohomelink.com).)

### Diebstahlwarnanlage

inklusive Innenraumüberwachung und Abschleppschutz durch Neigungswinkelsensor, abschaltbar, bordspannungsunabhängiges Signalhorn zur Überwachung von Türen, Front- und Gepäckraumklappe

### Vorbereitung für Ortungsassistent

Vorbereitung zur Anbindung eines Ortungsassistenten (erhältlich über Audi Original Zubehör), mit dem das entwendete Fahrzeug lokalisiert werden kann

### Zündschloss

elektronisch, Zündschlüssel mit integriertem Chip, speichert die bei einer Serviceannahme relevanten Servicedaten des Fahrzeugs (Kilometerstand, Fahrgestellnummer u. v. m.) automatisch ab

## Verglasung



Sonnenschutzrollos manuell für die Türscheiben hinten

Sonnenschutzrollo elektrisch für die Heckscheibe

Sonnenschutzrollos elektrisch für die Heckscheibe, manuell für die Türscheiben hinten

### Wärmeschutzverglasung

grün getönt, Frontscheibe aus Verbundglas

### Scheiben abgedunkelt (Privacy-Verglasung)

Heckscheibe, hintere Tür- und Seitenscheiben abgedunkelt

### Heckscheibe

beheizbar, mit Zeitschaltung

### Scheibenwaschanlage

2-Stufen-Schaltung, Intervallschaltung 4-stufig einstellbar, Tipp-Wisch-Kontakt, Wasch-Wisch-Automatik; bei A4 Avant/A4 allroad quattro/S4 Avant: Heckscheibenwischer wischt beim Einlegen des Rückwärtsgangs für die Dauer der Rückwärtsfahrt (bei eingeschaltetem Wischer vorn).

## Weitere Außenausstattungen

### Vorrüstung für Anhängervorrichtung

beinhaltet die Verkabelung bis zur Reserveradmulde, ein vorbereitetes ABS-Steuergerät sowie eine verstärkte Motorkühlung. Die Anhängervorrichtung zur Nachrüstung ist über Audi Original Zubehör erhältlich.

### Anhängervorrichtung

abnehm- und abschließbar; Kugelstange und -kopf aus geschmiedetem Stahl, die 13-polige Steckdose kann unsichtbar hinter die Stoßfängerschürze geschwenkt werden, die abgenommene Anhängervorrichtung findet in der Reserveradmulde Platz; inklusive Gespannstabilisierung über die elektronische Stabilisierungskontrolle (ESC)

### Glanzpaket

Dachrahmen und Fensterschachtleisten in eloxiertem Aluminium, B-Säulen-Verkleidung außen und Dreiecksblende an der hinteren Tür in Schwarz hochglänzend

### Optikpaket Schwarz Audi exclusive

Rahmen des Kühlergrills und Sänge in den seitlichen Lufteinlassgittern (S line Exterieurpaket) in Schwarz hochglänzend. Kühlergrill, Kennzeichenträger, Dachrahmen, Fensterschachtleisten und Dachreling (Avant) in Mattschwarz. Ein Angebot der quattro GmbH

### Aluminiumoptik Exterieur

Dachreling, Dachrahmen und Fensterschachtleisten in eloxiertem Aluminium, B-Säulen-Verkleidung außen und Dreiecksblende an der hinteren Tür in Schwarz hochglänzend, Schwellererweiterung mit Edelstahl einlage

### Stoßfänger

vorn und hinten in sportlich-dynamischem Design, in Wagenfarbe lackiert (bei A4 allroad quattro in Kontrastlackierung); bei S4/S4 Avant: S-Diffusor hinten und Blade hinten in Aluminiumoptik

### Dachkantenspoiler

### Audi Singleframe

A4/A4 Avant: Kühlergrill in Steingrau; A4 allroad quattro: Kühlergrill in Platiniumgrau mit vertikalen Streben; S4/S4 Avant: Kühlergrill in Platiniumgrau mit horizontalen Chromstreben

### Abgasendrohre

A4 Limousine:  
einflutig, 2 Endrohre links für 1.8 TFSI, 2.0 TFSI [ohne 2.0 TFSI quattro (132 kW) flexible fuel] und 2.0 TDI sowie mit verchromten Blenden für 3.0 TDI clean diesel;  
2-flutig, je 1 Endrohr links und rechts für 2.0 TFSI quattro (132 kW) flexible fuel, gebördelt und matt für 3.0 TFSI (200 kW) und 3.0 TDI;

A4 Avant:  
einflutig, 2 Endrohre links für 1.8 TFSI (88 kW) und 2.0 TDI, mit verchromten Blenden für 3.0 TDI clean diesel;  
2-flutig, je 1 Endrohr links und rechts für 1.8 TFSI (125 kW) und 2.0 TFSI, gebördelt und matt für 3.0 TFSI (200 kW) und 3.0 TDI;

A4 allroad quattro:  
einflutig, 2 Endrohre links mit verchromten Blenden für 2.0 TDI und 3.0 TDI clean diesel;  
2-flutig, je 1 Endrohr links und rechts mit verchromter Blende für 2.0 TFSI, gebördelt und matt für 3.0 TDI;

S4 Limousine:  
2-flutig, je 2 ovale Endrohre links und rechts mit verchromten Blenden;

S4 Avant:  
2-flutig, je 2 ovale Endrohre links und rechts mit verchromten Blenden;

### Heckspoiler

in die Gepäckraumklappe integriert

### Schwellerleisten

S4/S4 Avant: in Wagenfarbe lackiert (für A4/A4 Avant nur in Verbindung mit S line Exterieurpaket erhältlich); A4 allroad quattro: in Kontrastfarbe lackiert

### Modellbezeichnung/Schriftzug

Modellbezeichnung (bei A4/A4 Avant zusätzlich die Technologiebezeichnung) auf der Gepäckraumklappe, quattro Schriftzug (bei quattro Modellen) im Kühlergrill, auf der Gepäckraumklappe und beifahrerseitig in der Armaturentafel, auf Wunsch auch ohne Modellbezeichnung bzw. Technologiebezeichnung am Heck; S4/S4 Avant: Modellbezeichnung S4 auf der Gepäckraumklappe und im Kühlergrill, auf dem Sportlederlenkrad und im Drehzahlmesser; quattro Schriftzug beifahrerseitig in der Armaturentafel, Emblem V6 T an den vorderen Kotflügeln

### Unterfahrschutz

vorn und hinten aus Edelstahl

## Sitze/Sitzkomfort

### 4-Wege-Lendenwirbelstütze

elektrisch, für Fahrer- und Beifahrersitz, horizontal und vertikal einstellbar

### Fahrersitz elektrisch einstellbar

elektrische Sitzhöhen-, Sitzlängs-, Sitzneigungs- und Lehnenneigungseinstellung für den Fahrersitz, Beifahrersitz mechanisch einstellbar, elektrische 4-Wege-Lendenwirbelstütze für Fahrer- und Beifahrersitz

### Vordersitze elektrisch einstellbar

elektrische Sitzhöhen-, Sitzlängs-, Sitzneigungs- und Lehnenneigungseinstellung, mit elektrischer 4-Wege-Lendenwirbelstütze

### Memory-Funktion für den Fahrersitz

2 verschiedene Speicherplätze für den elektrisch einstellbaren Fahrersitz und die Außenspiegel

### Rücksitzlehne umklappbar

teilbar, im Verhältnis 40:60 oder vollständig umklappbar

### Sitzheizung vorn

beheizt Sitzflächen und Lehnen, bei Sportsitzen oder Lederausstattung auch Sitzseitenwangen; mehrstufig einstellbar, für Fahrer- und Beifahrersitz getrennt regelbar

### Sitzheizung vorn und hinten

Ausstattung wie Sitzheizung vorn, zusätzlich auch für die äußeren Fondsitze

### Mittelarmlehne vorn

in Längsrichtung verschiebbar; mit aufklappbarem Staufach und zwei 12-Volt-Steckdosen in der Mittelkonsole

### Mittelarmlehne hinten

klappbar

**Sitze/Sitzkomfort**

**Belederte Armauflagen in den Türverkleidungen** in Leder, für eine exklusive Innenraumoptik

**Kopfstützen**

vorn und hinten, in der Höhe einstellbar; S4/S4 Avant: integrierte Kopfstützen bei S-Sportsitzen vorn nicht einstellbar

**Kindersitzbefestigung ISOFIX für den Beifahrersitz**

Normhalterung zur praktischen Befestigung von Kindersitzen nach ISO-Norm. Mit Deaktivierungsschalter für den Beifahrerairbag

**Kindersitzbefestigung ISOFIX für die äußeren Fondsitze**

Normhalterung zur praktischen Befestigung von Kindersitzen nach ISO-Norm. Den passenden Kindersitz erhalten Sie bei Ihrem Audi Partner.

**Lenkräder/Schalthebel/Bedienelemente**

**Multifunktions-Lederlenkrad im 4-Speichen-Design** mit Fullsize-Airbag, in Höhe und Abstand manuell einstellbar, inklusive Schalt- bzw. Wählhebelknäuf sowie Manschette in Leder, zur Bedienung von Grundfunktionen der Audi Navigationssysteme, Radioanlagen, Sprachdialogsystem, Bluetooth-Schnittstelle, Handyvorbereitung oder Autotelefon

**Lenkrad im 4-Speichen-Design**

mit Fullsize-Airbag, manuell in Höhe und Abstand einstellbar, schwarz

**Lederlenkrad im 4-Speichen-Design**

mit Fullsize-Airbag, in Höhe und Abstand manuell einstellbar, inklusive Schalt- bzw. Wählhebelknäuf sowie Manschette in Leder

**Multifunktions-Sportlederlenkrad im 3-Speichen-Design**

mit Fullsize-Airbag, in Höhe und Abstand manuell einstellbar, inklusive Schalt- bzw. Wählhebelknäuf sowie Manschette in Leder, zur Bedienung von Grundfunktionen der Audi Navigationssysteme, Radioanlagen, Sprachdialogsystem, Bluetooth-Schnittstelle, Handyvorbereitung oder Autotelefon; wahlweise mit Schaltwippen hinter dem Lenkrad; bei S4/S4 Avant: mit S4-Emblem, Ziernaht in Kontrastfarbe und Schaltwippen hinter dem Lenkrad in Aluminiumoptik

**Sportlederlenkrad im 3-Speichen-Design**

mit Fullsize-Airbag, in Höhe und Abstand manuell einstellbar, inklusive Schalt- bzw. Wählhebelknäuf sowie Manschette in Leder

**Lenkradkranz mit Holzsegmenten**

erhältlich in Holz Nussbaumwurzel dunkelbraun im 4-Speichen-Design für Multifunktions-Lederlenkrad, wahlweise mit Schaltwippen. Ein Angebot der quattro GmbH

**Multifunktions-Sportlederlenkrad im 3-Speichen-Design unten abgeflacht**

mit Fullsize-Airbag, in Höhe und Abstand manuell einstellbar, inklusive Schalt- bzw. Wählhebelknäuf sowie Manschette in Leder, zur Bedienung von Grundfunktionen der Audi Navigationssysteme, Radioanlagen, Sprachdialogsystem, Bluetooth-Schnittstelle, Handyvorbereitung oder Autotelefon; wahlweise mit Schaltwippen hinter dem Lenkrad; bei S4/S4 Avant: mit S4-Emblem, Ziernaht in Kontrastfarbe und Schaltwippen hinter dem Lenkrad in Aluminiumoptik

**Lenkradkranz in Leder Audi exclusive**

Leder und Nähte wählbar in allen Audi exclusive-Farben; Nähte am Lenkradkranz mit Audi exclusive-spezifischem Nahtbild. Ein Angebot der quattro GmbH.

**Lenkradkranz mit Holzsegmenten Audi exclusive**

erhältlich in Audi exclusive-Hölzern im 4-Speichen-Design für Multifunktions-Lederlenkrad, wahlweise mit Schaltwippen. Leder und Nähte wählbar in verschiedenen Audi exclusive-Farben; Nähte am Lenkradkranz mit Audi exclusive-spezifischem Nahtbild. Ein Angebot der quattro GmbH

## Lenkräder/Schalthebel/Bedienelemente



**Schalthebelknopf in Aluminium Audi exclusive**  
Ein Angebot der quattro GmbH

## Bedienelemente in Leder Audi exclusive

Beledung von Lenkradkranz, Schalt-/Wählhebelknopf und -manschette in allen Audi exclusive-Farben; Nähte individuell wählbar in verschiedenen Audi exclusive-Farben; Nähte am Lenkradkranz mit Audi exclusive-spezifischem Nahtbild. Ein Angebot der quattro GmbH.

## Klimatisierung



## Komfortklimaautomatik 3-Zonen

mit sonnenstandsabhängiger Regelung, regelt elektronisch die Lufttemperatur, -menge und -verteilung, getrennte Temperaturverteilung für Fahrer- und Beifahrerseite und im Fond, Temperatureinstellung und Luftverteilung vorn jeweils links und rechts einstellbar, Klimabedienteil zur Einstellung der Fondraumtemperatur in der Mittelkonsole hinten, automatische Umluftregelung durch Luftgütesensor, Klimabedienteil vorn mit digitaler Anzeige, beinhaltet einen Regen-, Licht- und Feuchtesensor, mit Kombi-Feinstaubfilter, indirekte Belüftung, Schlüsselkennung

## Klimaautomatik

mit sonnenstandsabhängiger Regelung, regelt elektronisch die Lufttemperatur, -menge und -verteilung, mit Stauluftregelung und manuellem Umluftbetrieb, Feuchtesensor, Staub- und Pollenfilter, Defrosterdüsen für Windschutz- und Seitenscheiben, Schlüsselkennung

## Standheizung/-lüftung

Die Standheizung erwärmt den Innenraum und befreit die Scheiben von Eis; die Standlüftung führt Frischluft zu und senkt die Innenraumtemperatur; mit Timer und separater Funkfernbedienung mit Funkrückmeldung

## Gepäckversicherungs- und Ablagesysteme



## Wendeladeboden

eine Seite in hochwertigem Velours, die andere als wasserdichte, strapazierfähige Schmutzwanne

## Ablagefächer

in den Türverkleidungen vorn und hinten, mit Abstellmöglichkeit für Getränkeflaschen, Handschuhfach auf der Beifahrerseite, Brillenfach im Innenlichtmodul vorn über dem Innenspiegel

## Ablagepaket

beinhaltet Ablagenetze an der Lehne der Vordersitze, Ablagefach unter den Vordersitzen (in Kombination mit Memory-Funktion für den Fahrersitz nur unter dem Beifahrersitz), Getränkehalter in der Mittelarmlehne hinten und ein Schloss für das Handschuhfach

## Getränkehalter

in der Mittelkonsole

## Gepäcksicherungs- und Ablagesysteme

### Durchladeeinrichtung

#### mit entnehmbarer Ski-/Snowboardtasche

durch Einhängegurt fixierbar, für den praktischen Transport von langen Gegenständen, z. B. bis zu 4 Paar Ski oder 2 Snowboards; uneingeschränkte Nutzung der äußeren Fondsitze

### Trennnetz

karosserieseitig oder an der umgeklappten Rücksitzlehne zu befestigen, sowohl bei hochgestellter, einseitig umgeklappter als auch bei beidseitig umgeklappter Rücksitzlehne sehr hilfreich; herausnehmbar

### Verzurrösen

4-fach, im Gepäckraum, zur Befestigung von Gepäckstücken und Gegenständen, Einhängepunkte für das Kombinetz

### Wendematte

für den Gepäckraum, einseitig Velours bzw. gummiert, zur Abdeckung des gesamten Gepäckraums, auch bei umgeklappter Rücksitzlehne, mit ausfaltbarer Schutzfolie für die Ladekante und den Stoßfänger



### Schienensystem mit Fixierset

im Gepäckraum, mit Teleskopstange und Befestigungsgurt, zur individuellen Aufteilung des Gepäckraums und zur Fixierung von Gegenständen



### Gepäckraumpaket

bestehend aus Kombinetz im Gepäckraum, Befestigungshaken, Gepäcknetz an der rechten Gepäckraumseite und 12-Volt-Steckdose

### Gepäckraumabdeckung

bequemes Be- und Entladen des Gepäckraums. Die Abdeckung gleitet bei geöffneter Heckklappe in speziellen Führungen nach oben, sobald man sie leicht anhebt.

## Weitere Innenausstattungen



### Teppich und Fußmatten Audi exclusive

Die Farben des Teppichs, der Fußmatten und des Keders sind aus dem Farbangebot Audi exclusive frei wählbar. Ein Angebot der quattro GmbH

### Fußmatten vorn

aus Velours, abgestimmt auf die jeweilige Teppichfarbe

### Fußmatten vorn und hinten

aus Velours, abgestimmt auf die jeweilige Teppichfarbe

### Fußmatten Audi exclusive

Die Farben der Fußmatten und des Keders sind aus dem Farbangebot Audi exclusive frei wählbar. Ein Angebot der quattro GmbH

### Einstiegsleisten

auf den Türschwelleren; bei A4 allroad quattro mit Aluminiumeinlage und allroad quattro Schriftzug und bei S4/S4 Avant mit Aluminiumeinlage und S4-Schriftzug

### Fensterheber

vorn und hinten elektrisch, mit Überschusskraftbegrenzung, Tipp-auf- und Tipp-zu-Funktion mit Komfortschaltung

### Zigarettenanzünder und Aschenbecher

Aschenbecher in der Mittelkonsole vorn und hinten, Zigarettenanzünder im Aschenbecher vorn integriert

### Haltegriffe

gedämpft, 4-fach, klappbar, im Dachbereich versenkt, Kleiderhaken an den hinteren Haltegriffen

### Steckdose 12 Volt

in der Seitenverkleidung im Gepäckraum hinten rechts

### Steckdose 230 Volt

in der Mittelkonsole im Fond anstelle der 12-Volt-Steckdose

### Sonnenblenden ausziehbar

auf der Fahrer- und Beifahrerseite

### Aluminiumoptik im Interieur

an Lichtschalter, Klimaanlage, dem MMI-Dreh-/Drücksteller, den Ausströmern, dem Spiegelverstellungsschalter, den Fensterheberschaltern sowie um die Schalt- bzw. Wählhebelmanschette

### Pedale und Fußstütze in Aluminiumoptik

unterstreichen den sportlichen Charakter des S4 und S4 Avant.



#### MMI® Navigation

inklusive Navigationsdaten (DVD), 6,5-Zoll-Farbdisplay mit hochwertiger Kartendarstellung und weiterer zahlreicher, detaillierter Anzeigemöglichkeiten, Sprachbedienung (Zieleingabe über Buchstabieren), dynamische Zielführung mit TMC (soweit verfügbar), MP3- und WMA-fähiges DVD-Laufwerk für Navigationsdaten (DVD), auch nutzbar für Musik-CDs, zusätzliche Pfeildarstellung im Fahrerinformationssystem, Radio mit 3-fach-Tuner, Phasendiversity, 2 SDHC-Kartenleser (für bis zu 32 GB), AUX-IN-Anschluss, 8 Passivlautsprecher (vorn und hinten), Gesamtleistung 80 Watt

#### Navigationsdaten (DVD)

enthält Navigationsdaten für die Länder (soweit digitalisiert): Albanien, Andorra, Belgien, Bosnien-Herzegowina, Bulgarien, Dänemark, Deutschland, Estland, Finnland, Frankreich, Gibraltar, Griechenland, Großbritannien, Irland, Island, Italien, Kosovo, Kroatien, Lettland, Liechtenstein, Litauen, Luxemburg, Mazedonien, Moldawien, Monaco, Montenegro, Niederlande, Norwegen, Österreich, Polen, Portugal, Rumänien, Russland, San Marino, Schweden, Schweiz, Serbien, Slowakei, Slowenien, Spanien (inklusive Kanarischer Inseln), Tschechien, Ukraine, Ungarn, Vatikanstadt, Weißrussland



#### MMI® Navigation plus

inklusive Navigationsdaten (Festplatte), hochauflösenden 7-Zoll-Farbdisplay mit hochwertiger Kartendarstellung und Topografie-Karteneinfärbung, Navigationsdatenbasierter Tempolimitanzeige sowie Anzeige von vielen Sehenswürdigkeiten und Stadtmodellen in 3D, Wahl aus 3 Alternativrouten, Scrollen entlang der Route, Manövrieren in der Karte mit Joystick im Steuerungsknopf, Vorlesen der TMCpro-Meldungen, Routeninfo in Splitscreendarstellung (Manöverpunkte, Points of Interest an Autobahnen, TMCpro auf Route), Kreuzungsdetaillkarte und Spurempfehlung, dynamische Zielführung mit TMCpro (soweit verfügbar), Sprachdialogsystem (Zieleingabe über Ganzworteingabe in einem Satz), zusätzliche Pfeildarstellung im Fahrerinformationssystem mit Farbdisplay, 8 Passivlautsprecher (vorn und hinten), Gesamtleistung 80 Watt, Radio mit 3-fach-Tuner und Phasendiversity, Festplatte auch als Speicher für Musik nutzbar (20 GB), MP3-, WMA-, AAC- und MPEG-4-fähiges DVD-Laufwerk, auch nutzbar für Musik- und Video-DVDs, 2 SDHC-Kartenleser (für bis zu 32 GB), AUX-IN-Anschluss. In Kombination mit Bluetooth-Autotelefon online ist die Nutzung von Audi connect-Diensten (z. B. Navigation mit Google-Earth-Bildern und Street View, Wetter und Nachrichten, Audi Verkehrsinformationen online\*) möglich. (Nur in Verbindung mit Fahrerinformationssystem mit Farbdisplay und einem Multifunktions-Lederlenkrad bestellbar)

#### Navigationsdaten (Festplatte)

enthält Navigationsdaten für die Länder (soweit digitalisiert):

**Europa:** Albanien, Andorra, Belgien, Bosnien-Herzegowina, Bulgarien, Dänemark, Deutschland, Estland, Finnland, Frankreich, Gibraltar, Griechenland, Großbritannien, Irland, Island, Italien, Kosovo, Kroatien, Lettland, Liechtenstein, Litauen, Luxemburg, Mazedonien, Moldawien, Monaco, Montenegro, Niederlande, Norwegen, Österreich, Polen, Portugal, Rumänien, Russland, San Marino, Schweden, Schweiz, Serbien, Slowakei, Slowenien, Spanien (inklusive Kanarischer Inseln), Tschechien, Ukraine, Ungarn, Vatikanstadt, Weißrussland

**Nordamerika:** Bahamas, Kanada, Mexiko, Puerto Rico, USA (inkl. Alaska, Hawaii, Virgin Islands)

**Weitere Regionen:** AGCC (Abu Dhabi, Bahrain, Dubai, Katar, Kuwait, Oman, Saudi-Arabien), China, Japan, Hongkong, Macao, Malaysia, Singapur, Australien, Neuseeland, Südafrika

**MMI® und Navigationssysteme**

**Fahrerinformationssystem mit Farbdisplay** versorgt Sie auf einem hochauflösenden Farbdisplay mit Informationen von Bordcomputer, Auto-Check-System, Anzeigumfängen des MMI-Systems, Bremsverschleißanzeige vorn, Uhr sowie digitaler Geschwindigkeitsanzeige; bei Temperaturen unter +5 °C warnt die Außentemperaturanzeige mit einem Eiskristall im Anzeigefeld vor möglichem Glatteis. Außerdem wird das Farbdisplay bei Fahrzeugen mit Schaltgetriebe zur Schaltanzeige verwendet. Das integrierte Effizienzprogramm unterstützt Sie mit Verbrauchsdatenübersichten, der Anzeige von Zusatzverbrauchern, einer vergrößerten Schaltanzeige und Sparhinweisen für ökonomischeres Fahren. Inklusive Pausenempfehlung

**Fahrerinformationssystem**

versorgt Sie auf einem Monochromdisplay mit Informationen von Bordcomputer, Auto-Check-System, Anzeigumfängen des MMI-Systems, Bremsverschleißanzeige vorn, Uhr sowie digitaler Geschwindigkeitsanzeige; bei Temperaturen unter +5 °C warnt die Außentemperaturanzeige mit einem Eiskristall im Anzeigefeld vor möglichem Glatteis. Außerdem wird das Display bei Fahrzeugen mit Schaltgetriebe zur Schaltanzeige verwendet. Das integrierte Effizienzprogramm unterstützt Sie mit Verbrauchsdatenübersichten, der Anzeige von Zusatzverbrauchern und Sparhinweisen für ökonomischeres Fahren. Inklusive Pausenempfehlung

**Pausenempfehlung**

Bestandteil des Fahrerinformationssystems; die Pausenempfehlung analysiert das Fahrverhalten mittels verschiedener Sensoren und warnt den Fahrer bei Anhaltspunkten, die auf eine beginnende Unaufmerksamkeit schließen lassen. Dabei werden z. B. Lenkbewegungen und Schalter-/Pedalbetätigungen erfasst und mit den individuellen Verhaltensmustern des jeweiligen Fahrers abgeglichen. Die Pausenempfehlung warnt den Fahrer durch eine Anzeige im Fahrerinformationssystem und durch ein akustisches Signal. Das System ist ab 65 km/h aktiv und jederzeit über das Car-Menü deaktivierbar.

**Radio- und TV-Anlagen****Radioanlage chorus**

mit CD-Laufwerk, dynamisierte Senderliste, 30 Stationspeicher, Empfangsbereich FM (UKW) und AM (MW, LW), MMI-Bedienkonzept, monochromer 6,5-Zoll-Bildschirm, geschwindigkeitsabhängige Lautstärkeregelung, Phasendiversity, 8 Passivlautsprecher (vorn und hinten), Gesamtleistung 80 Watt; Hinweis: Mit der Radioanlage chorus können bestimmte Einstellungen im Car-Menü nicht vorgenommen werden.

**Digitaler Radioempfang**

zusätzlich zum analogen Senderangebot Empfang von digital ausgestrahlten Radiosendern mit besserer Klangqualität nach DAB-Standard, inklusive DAB+. Anzeige von programmbegleitenden Zusatzinformationen (z. B. Interpret, Titel, Cover) in Form einer Slide-Show und weiteren programmunabhängigen Datendiensten (z. B. Wetter, Verkehr, Nachrichten). In Verbindung mit MMI Navigation oder MMI Navigation plus zusätzlich Empfang von DMB Audio; ein 2. DAB-Tuner sucht permanent nach alternativen Empfangsfrequenzen des eingestellten Senders, gleichzeitig wird die Senderliste aktualisiert. Bitte beachten: Empfang ist abhängig von lokaler digitaler Netzverfügbarkeit; Inhalt und Umfang der Zusatzinformationen sind abhängig von Bereitstellung durch den jeweiligen Radiosender.

**Lautsprecher vorn und hinten**

8 Passivlautsprecher, Gesamtleistung 80 Watt

**Radioanlage concert**

Ausstattung wie Radioanlage chorus; zusätzlich 6,5-Zoll-TFT-Farbbildschirm, SDHC-Kartenleser (bis 32 GB), jeweils MP3-, AAC- und WMA-fähig, TP-Memo-Funktion und AUX-IN-Anschluss

**TV-Empfang**

Empfang von digital (DVB-T) ausgestrahlten unverschlüsselten Fernsehsendern (MPEG-2- oder MPEG-4-Standard), DVB-T-Audio-Sendern, Teletext und Electronic Program Guide (EPG). Externer AV-IN-Anschluss über Adapterkabel (über Audi Original Zubehör erhältlich). Bitte beachten: TV-Empfang abhängig von lokaler digitaler Netzverfügbarkeit; keine Bildausgabe im Fahrbetrieb verfügbar

**Audi sound system**

6-Kanal-Verstärker, 10 Lautsprecher inklusive Center-speaker in der Armaturentafel und Subwoofer in der Heckablage (bei A4 Avant/A4 allroad quattro/S4 Avant: in der Reserveradmulde), Gesamtleistung 180 Watt

## Radio- und TV-Anlagen



### Radioanlage symphony

Ausstattung wie Radioanlage concert, zusätzlich mit integriertem 6-fach-CD-Wechsler

### Bang & Olufsen Sound System

Surround-Sound-Wiedergabe über 14 Hochleistungslautsprecher; 1 Centerspeaker und 2 Mitteltöner in der Armaturentafel; je 1 Hochtöner im Spiegeldreieck; je 1 Tieftöner in den vorderen Türen; 2 Hochtöner und 2 Tief-Mitteltöner in den hinteren Türen; 2 Surround-Lautsprecher sowie 1 Subwoofer in der Heckablage (bei A4 Avant/A4 allroad quattro/S4 Avant: in der Reserveradmulde), exklusive Lautsprecherabdeckungen mit Aluminiumapplikationen, dynamische Fahrgeräuschkompensation, 10-Kanal-Verstärker, Gesamtleistung 505 Watt. In Verbindung mit MMI Navigation plus und dem integrierten DVD-Laufwerk ist die Wiedergabe von 5.1 Surround Sound möglich.

### CD-Wechsler

im Handschuhfach, für 6 CDs (MP3- und WMA-fähig), erschütterungsgesichert, leicht zugänglich, ohne Magazin, jede CD einzeln lad- bzw. wechselbar. Die Wiedergabe von kopiergeschützten Musikdateien (DRM) ist nicht möglich.

### Audi music interface

zur Anbindung von Apple iPod ab Generation 4, Apple iPhone (Musikfunktionalität) sowie USB-Speichermedien und MP3-Playern. Das Audi music interface ist im Handschuhfach untergebracht, die Bedienung erfolgt über MMI Navigation plus, MMI Navigation, Radioanlage symphony, Radioanlage concert oder ein Multifunktions-Lederlenkrad. Hinweis: nur in Verbindung mit speziellem Adapterkabel nutzbar (Audi Original Zubehör). Informationen über kompatible MP3-Player erhalten Sie bei Ihrem Audi Partner und im Internet unter [www.audi.com/mp3](http://www.audi.com/mp3). (In Verbindung mit Audi music interface entfällt der separate AUX-IN-Anschluss.)

### Adapterkabelset für Audi music interface

bestehend aus 2 Verbindungskabeln zur Anbindung von iPod/iPhone oder Datenträger/Medienplayer mit USB-Anschluss (Typ A); weitere Adapterkabel über Audi Original Zubehör erhältlich. Informationen zu Kompatibilitäten unter [www.audi.com/mp3](http://www.audi.com/mp3)

### Adapterkabelset plus für Audi music interface

zusätzlich zum Adapterkabelset für Audi music interface Unterstützung der Darstellung von Cover Arts und Videofunktionen; abhängig vom verwendeten iPod; nur nutzbar in Verbindung mit neueren iPod-Generationen; Informationen zu Kompatibilitäten unter [www.audi.com/mp3](http://www.audi.com/mp3). Weitere Adapterkabel über Audi Original Zubehör erhältlich

### Vorbereitung für Rear Seat Entertainment

beinhaltet Vorverkabelung sowie Aufnahme für die Halter in der Rückenlehne des Fahrer- und Beifahrersitzes. Das passende Audi Entertainment mobile (9-Zoll-Bildschirm mit integriertem DVD-Player) und der Halter sind als Plug-and-play-Lösung über Audi Original Zubehör erhältlich.

## Telefon und Kommunikation



### Bedienhörer für Bluetooth-Autotelefon und Bluetooth-Autotelefon online

mit Farbdisplay und integriertem SIM-Kartenleser, für diskretes Telefonieren; komfortables Schreiben von SMS durch automatische Worterkennung. Unterbringung des Hörers in der Mittelarmlehne vorn

### Bluetooth-Schnittstelle

Bluetooth-fähige Mobiltelefone können über die Schnittstelle mit dem Fahrzeug verbunden werden. Freies Sprechen im Fahrzeug über Mikrofon möglich. Informationen zu Kompatibilitäten unter [www.audi.com/bluetooth](http://www.audi.com/bluetooth)

### Handyvorbereitung (Bluetooth)

beinhaltet eine Freisprecheinrichtung und Sprachbedienung für die Telefonfunktionen sowie eine Vorbereitung für eine optionale handspezifische Ladeeinrichtung in der Mittelkonsole zwischen Fahrer- und Beifahrersitz; die Bedienung erfolgt über MMI Navigation plus, MMI Navigation, Radioanlage concert, Radioanlage symphony, ein Multifunktions-Lederlenkrad oder, soweit vorhanden, über das Sprachdialogsystem. Adapter und Informationen über kompatible Handys erhalten Sie bei Ihrem Audi Partner oder unter [www.audi.com/bluetooth](http://www.audi.com/bluetooth).

### Bluetooth-Autotelefon

komfortable Anbindung Ihres Bluetooth-fähigen Mobiltelefons an das fahrzeuginterne GSM-Modul (Voraussetzung: Handy besitzt SIM Access Profile), zusätzlicher SIM-Kartenleser in der Blende der MMI Navigation. Übernahme von Telefonbucheinträgen in das Fahrzeug sowie Verwaltung von Ruflisten; einfache Bedienung über MMI Navigation, ein Multifunktions-Lederlenkrad oder das Sprachdialogsystem. Informationen zu Kompatibilitäten unter [www.audi.com/bluetooth](http://www.audi.com/bluetooth)

## Assistenzsysteme

### Audi side assist

Spurwechselassistent, überwacht innerhalb der Systemgrenzen ab einer Geschwindigkeit von 30 km/h mittels Radartechnik den Bereich links und rechts neben sowie hinter dem fahrenden Fahrzeug und informiert bzw. warnt den Fahrer mittels einer LED-Anzeige im Außenspiegel, wenn ein anderes Fahrzeug von Audi side assist als kritisch bezüglich eines Spurwechsels eingeschätzt wird.

### adaptive cruise control

automatische Distanzregelung (Regelbereich 30–200 km/h); erkennt innerhalb von Systemgrenzen mithilfe eines Radarsensors vorausfahrende Fahrzeuge und hält den Abstand durch automatisches Bremsen und Beschleunigen; 4 Abstandsstufen und verschiedene Fahrmodi individuell einstellbar; inklusive Audi pre sense front: Der Audi braking guard warnt den Fahrer durch einen erweiterten Bremsassistenten im Falle einer erkannten drohenden Kollision mit einem vorausfahrenden Fahrzeug; Erweiterung um die Funktion einer Vollverzögerung: Diese wird unter 30 km/h eingeleitet, wenn Kollisionsgefahr mit einem stehenden oder fahrenden Fahrzeug besteht, um diese Kollision ggf. zu vermeiden.

### Bluetooth-Autotelefon online

komfortable Anbindung Ihres Bluetooth-fähigen Mobiltelefons an das fahrzeuginterne UMTS-Modul (Voraussetzung: Mobiltelefon verfügt über SIM Access Profile), zusätzlicher SIM-Kartenleser in der Blende der MMI Navigation plus. Übernahme von Telefonbucheinträgen in das Fahrzeug sowie Verwaltung von Ruflisten. Inklusive der Audi connect-Dienste Verkehrsinformationen online\*, Point-of-Interest-Suche, Navigation mithilfe von Google-Earth-Bildern und Street View, Zieleinspeisung, Informationsdienste wie z. B. Wetter und WLAN-Hotspot für Internetzugriff im Fond über mobiles Endgerät (z. B. Laptop).

Aufgrund des hohen Datenvolumens (betrifft derzeit vor allem Navigation mithilfe von Google-Earth-Bildern und WLAN-Hotspot) wird ein Mobilfunkvertrag mit Daten-Flatrate dringend empfohlen. Inhalt und Umfang der angebotenen Audi connect-Dienste können variieren und sind nur mit Mobiltelefonverträgen mit Datenoption und nur innerhalb der Abdeckung der Mobilfunknetze verfügbar; durch die Nutzung entstehen zusätzliche Kosten (Gebühren und Abrechnung entsprechend persönlichem Mobilfunkvertrag); sie werden nur in Europa (Russland: nur Raum Moskau und St. Petersburg; nicht in: Türkei, Zypern, Malta, Island) angeboten; einfache Bedienung über die MMI Navigation plus, ein Multifunktions-Lederlenkrad oder das Sprachdialogsystem. Informationen zu Kompatibilitäten unter [www.audi.com/bluetooth](http://www.audi.com/bluetooth)

## Assistenzsysteme



### Einparkhilfe plus mit Rückfahrkamera

akustische und optische Einparkhilfe nach vorn und nach hinten, Bilddarstellung des Bereichs hinter dem Fahrzeug im MMI-Display, mit dynamischen Anzeigemodi für die berechnete Fahrspur (lenkwinkelabhängig), inklusive Hilfs- und Führungslinien für das Einparken in Querparklücken und zur Erkennung der Umlenkpunkte beim Längseinparken, Rückfahrkamera unauffällig in die Griffleiste der Gepäckraumklappe integriert

### Assistenzpaket

im Assistenzpaket werden die Funktionen der folgenden Assistenzsysteme zusammengefasst: Einparkhilfe plus (Upgrade-Möglichkeit auf Einparkhilfe plus mit Rückfahrkamera), Audi active lane assist und adaptive cruise control.

### Einparkhilfe hinten

unterstützt das rückwärtige Einparken innerhalb der Systemgrenzen durch akustisches Anzeigen des Abstands hinter dem Fahrzeug zu einem erkannten Objekt; Messung durch Ultraschallsensoren, unauffällig in den Stoßfänger integriert

### Einparkhilfe plus

akustische und optische Einparkhilfe nach vorn und nach hinten mit Anzeige im MMI-Display; Messung durch Ultraschallsensoren, unauffällig in die Stoßfänger integriert

### Audi active lane assist

Spurhalteassistent, unterstützt den Fahrer innerhalb von Systemgrenzen komfortabel bei der Spurhaltung (Funktionsbereich 60–250 km/h). Ist das System aktiviert und bereit und hat der Fahrer keinen Blinker gesetzt, hilft Audi active lane assist durch sanfte korrigierende Lenkeingriffe das Fahrzeug innerhalb erkannter Fahrbegrenzungslinien zu führen; dabei kann der Fahrer wählen, ob er kontinuierlich oder erst kurz vor Überfahren der Spurmarkierung unterstützt werden möchte (Lenkzeitpunkte früh/spät wählbar); zusätzlich Lenkradvibration auf Fahrerwunsch einstellbar

### Anfahrassistent

hält das Fahrzeug nach dem Anhalten sowohl an nahezu allen Steigungen als auch in fast jedem Gefälle zeitlich unbegrenzt. Das System wird per Tastendruck aktiviert und ermöglicht dem Fahrer ein komfortables Anfahren ohne Betätigung der elektromechanischen Parkbremse.

### Geschwindigkeitsregelanlage

hält die gewünschte Geschwindigkeit ab etwa 30 km/h konstant, sofern es die Motorleistung bzw. die Motorbremswirkung zulässt, zusätzlich aktiver Bremsengriff, z. B. bei Bergabfahrt, Bedienung über separaten Lenkstockhebel, Anzeige der gesetzten Geschwindigkeit im Fahrerinformationssystem

## Fahrwerke/Bremsen

### Audi drive select

Änderung der Fahrzeugcharakteristik durch z. B. Anpassung der Lenkungsunterstützung, Gaspedal- und Schaltkennlinie und darüber hinaus hat das System Einfluss auf weitere optionale Ausstattungen, verfügbare Modi: comfort, auto, dynamic, efficiency und – in Verbindung mit einem MMI-Navigationssystem – individual. Der Modus efficiency versetzt Motor, Automatikgetriebe, Klimatisierung sowie optional Audi adaptive cruise control oder die Geschwindigkeitsregelanlage in eine verbauchsverbesserte Grundeinstellung.

### Dynamiklenkung

steigert die Fahrdynamik und den Fahrkomfort durch eine fahrsituationsabhängige dynamische Regelung der Lenkung z. B. bei Kurvenfahrt, Spurwechsel oder Einparken. Neben einer Anpassung des Lenkaufwands (wie bei der elektromechanischen Servolenkung) erfolgt zusätzlich eine Anpassung des Lenkwinkels (Lenkübersetzung). Weiterhin wird die Fahrzeugstabilisierung über ESC durch das System unterstützt.

### Dynamikfahrwerk

für hervorragende Fahrdynamik bei sehr gutem Fahrkomfort mit 5-Lenker-Leichtbau-Vorderachse, Rohr-Querstabstabilisator; Trapezlenker-Hinterachse mit Einzerradaufhängung; 2-Rohr-Gasdruckdämpfer und Schraubenfeder, Vorderachsträger mit der Karosserie fest verschraubt, Hinterachsträger elastisch gelagert

### Fahrwerk mit Dämpferregelung

elektronisch geregelte Anpassung an unterschiedliche Fahrsituationen (bei S4/S4 Avant: auf Basis des S-Sportfahrwerks); dynamische oder komfortorientierte Ausprägung der Dämpferabstimmung, einstellbar über Audi drive select.

## Fahrwerke/Bremsen

### Sportfahrwerk

Tieferlegung um 20 mm gegenüber dem Dynamikfahrwerk mit straffer abgestimmter Federung und Dämpfung für direkteren Fahrbahnkontakt und sportliches Handling

### S line-Sportfahrwerk

mit dynamischerer Fahrwerksabstimmung und Tieferlegung um 10 mm gegenüber dem Sportfahrwerk

### S-Sportfahrwerk

mit straffer abgestimmter Federung und Dämpfung für direkteren Fahrbahnkontakt und sportliches Handling; 5-Lenker-Leichtbau-Vorderachse, Rohr-Querstabstabilisator; Trapezlenker-Hinterachse mit Einzerradaufhängung; 2-Rohr-Gasdruckdämpfer und Schraubenfeder, Vorderachsträger mit der Karosserie fest verschraubt, Hinterachsträger elastisch gelagert

### Bremsanlage

2-Kreis-Bremsanlage mit diagonaler Aufteilung, Anti-Blockier-System (ABS) mit elektronischer Bremskraftverteilung (EBV), elektronische Stabilisierungskontrolle (ESC) mit Bremsassistent, Tandem-Bremskraftverstärker, Scheibenbremsen vorn/hinten, vorn innenbelüftet

### Bremssättel

bei S4/S4 Avant: schwarz lackiert, vorn mit S4-Emblem

### Elektromechanische Parkbremse

umfasst Parkbremsfunktion im Stand, Anfahrhilfe durch automatisches Lösen beim Anfahren und Notbremsfunktion während der Fahrt über alle 4 Räder

## Technik/Sicherheit

### Karosserie verzinkt

(vollverzinkt im korrosionsgefährdeten Bereich), selbsttragend, mit der Bodengruppe verschweißt, Front- und Heckbereich mit definierten Knautschzonen, Kotflügel vorn aus Aluminium. (12 Jahre Gewährleistung gegen Durchrostung)

### Airbags

adaptiver Frontaufprallschutz mit Sitzpositionserkennung und Fullsize-Airbag für Fahrer und Beifahrer; Seitenairbags vorn (Thorax-Becken-Airbag); inklusive Kopfairbagsystem, entfaltet sich über die gesamte Länge der seitlichen Fensterfläche im Bereich der 1. und 2. Sitzreihe und schützt Front- und Fondpassagiere bei einem Seitenaufprall

### Seitenairbags hinten

als Ergänzung zum Seitenaufprallschutz in den Türen (Thorax-Becken-Airbag)

### Integrales Kopfstützensystem

Im Falle einer Heckkollision wird durch die Gestaltung des Sitzes der Oberkörper stabilisiert und der Kopf besser abgestützt. Dadurch wird die Schutzwirkung erhöht bzw. die Gefahr eines Schleudertraumas vermindert.

### Sicherheitsgurte

3-Punkt-Automatikgurte für alle Sitzplätze, mit Gurtkraftbegrenzer, Gurtstraffer und Gurtrageerkennung vorn; farblich auf das Interieur abgestimmt

### Instrumenteneinsatz

mit regelbarer Beleuchtung, elektronischer Tachometer mit Kilometer- und Tageskilometerzähler, Drehzahlmesser und automatischem Zeigerhochlauf beim Motorstart, Funkuhr (in Verbindung mit MMI Navigation plus GPS-Uhr), Kühlmitteltemperaturanzeige und Kraftstoffvorratsanzeige; S4/S4 Avant: mit S-spezifischen grauen Zifferblättern, weißen Zeigern und S4-Schriftzug im Drehzahlmesser

### Sicherheitslenksäule

enthält eine Verschiebemechanik mit Dämpfungsfunktion, die das Schutzpotenzial von Sicherheitsgurt und Airbag ergänzt

### Verbandmaterial

im Staufach der Mittelarmlehne hinten

### Warndreieck

mit Halterung an der Innenseite der Gepäckraumklappe

### Antriebs-Schlupf-Regelung (ASR)

für gute Traktion, verringert das Durchdrehen der Antriebsräder

### Elektronische Differenzialsperre (EDS)

Die Anfahrhilfe bremsst automatisch bis zu einer Geschwindigkeit von ca. 100 km/h bei unterschiedlich griffiger Fahrbahn die Antriebsräder auf zu glattem Untergrund ab und sorgt so für kraftvolles Vorwärtkommen.

### Elektronische Stabilisierungskontrolle (ESC)

vernetzt ABS, EBV, ASR und EDS mit eigenen Sensoren und vergleicht die Fahrdaten mit Referenzdaten; sorgt bei jeder Geschwindigkeit durch gezieltes Abbremsen einzelner Räder und Eingriff ins Motormanagement für mehr Stabilität

### ESC mit elektronischer Quersperre

Die elektronische Quersperrfunktion ist für Modelle mit Vorderradantrieb in der ESC integriert. Sie verteilt die Antriebsmomente abhängig von der Fahrsituation durch gezielte Bremsengriffe. Bei Kurvenfahrten steuert die Quersperre aktiv gegen. Dies bedeutet verbesserte Traktion und Dynamik in Kurven und ein präziseres und neutraleres Fahrverhalten (weniger Untersteuern). Zusätzlich wird die Agilität während des Lenkens verbessert.

### Elektromechanische Servolenkung

wartungsfreie Zahnstangenlenkung mit geschwindigkeitsabhängiger Servolenkung; präzises Lenkgefühl bei hohem Tempo, hervorragende Unterstützung beim Einparken

### Handschaftgetriebe

6-Gang, vollsynchronisiert, hydraulisch betätigte Trockenkupplung mit asbestfreien Belägen, 2-Massen-Schwungrad

### multitronic

stufenlose Getriebegeneration multitronic mit dynamischem Regel- und Sportprogramm, im manuellen Modus 8 Fahrstufen anwählbar, hydraulisch geregelte Lamellenkupplung

## Technik/Sicherheit

### S tronic®

Das 7-Gang-Doppelkupplungsgetriebe mit elektrohydraulischer Betätigung ermöglicht kürzere Schaltzeiten und Schalten nahezu ohne spürbare Zugkraftunterbrechung; bedienbar über die Schaltwippen hinter dem Lenkrad (optional, Serie bei S-Modellen) oder den Wählhebel. Im Automatikbetrieb kann der Fahrer zwischen den Programmen D (Normal) und S (Sport) wählen.

### Vorderradantrieb

### quattro®

permanenter Allradantrieb mit asymmetrisch-dynamischer Momentenverteilung, selbstsperrendes Mittendifferenzial mit radselektiver Momentensteuerung, fahrsituationsabhängige Aufteilung der Antriebskräfte auf jedes einzelne Rad für ein kontrollierbareres Fahrverhalten

### quattro® mit Sportdifferenzial

Das elektronisch geregelte Sportdifferenzial verteilt die Antriebskräfte variabel zwischen den Hinterrädern und sorgt für ein hervorragendes Beschleunigungsvermögen in Kurven und eine Stabilisierung des Fahrzeugs bei Lastwechselreaktionen. Ferner bewirkt es ein agileres Handling sowie ein direkteres Einlenkverhalten mit geringerem Lenkaufwand.

### Start-Stop-System

hilft den Kraftstoffverbrauch und den CO<sub>2</sub>-Ausstoß durch Abschalten des Motors in Standphasen zu senken, z. B. an Ampeln. Für einen Wiederstart wird der Startvorgang bereits beim Treten der Kupplung bzw. Lösen der Fußbremse eingeleitet.

### Rekuperation

Durch Anhebung der Generatorspannung wird während einer Schub- oder Bremsphase Bewegungsenergie in nutzbare elektrische Energie umgewandelt. Durch diese Energie wird bei einer nachfolgenden Beschleunigung der Generator entlastet – und so bis zu 3 % Kraftstoff gespart.

### Audi TDI clean diesel

Zusätzlich zur serienmäßigen Ausstattung mit Katalysator und Dieselpartikelfilter weist das Modell mit TDI clean diesel durch ein neuartiges Abgasnachbehandlungssystem niedrige Abgasemissionen auf. Durch den neuartigen Stickoxidkatalysator (DeNOx-Katalysator) am Ende des Abgasstrangs werden die Stickoxide reduziert. Eine Pumpe spritzt in winzigen Mengen das biologisch abbaubare Additiv AdBlue®\* ein. Im heißen Abgasstrom zerfällt diese Lösung dann zu Ammoniak, das die Stickoxide in Stickstoff und Wasser aufspaltet. Diese Spaltung nennt man selektive katalytische Reduktion (Selective Catalytic Reduction). Nachfüllen des separaten AdBlue-Tanks gemäß Hinweisanzeige im Display des Kombiinstrumentes. Es wird empfohlen, den AdBlue-Tank beim Audi Partner nachfüllen zu lassen (ca. alle 15.000 km).

### Fehlbetankungsschutz

verhindert mechanisch die Fehlbetankung von Dieselfahrzeugen mit Ottokraftstoffen

### flexible fuel

Die flexible fuel-Modelle können mit Kraftstoffen unabhängig vom Mischungsverhältnis des Ottokraftstoffs mit Bioethanol E85 betankt werden.

## Audi Anschlussgarantie

### Audi Anschlussgarantie

direkt und ausschließlich beim Neuwagenkauf bestellbar; setzt die Herstellergarantie konsequent fort und bietet damit über die ersten 2 Jahre hinaus nachhaltig Risikoabsicherung und Kostenkontrolle im Service. 9 Laufzeit-/Gesamtlaufleistungskombinationen sind wählbar:

Zusätzlich 1 Jahr Audi Anschlussgarantie, maximale Gesamtlaufleistung 30.000 km

Zusätzlich 1 Jahr Audi Anschlussgarantie, maximale Gesamtlaufleistung 60.000 km

Zusätzlich 1 Jahr Audi Anschlussgarantie, maximale Gesamtlaufleistung 90.000 km

Zusätzlich 2 Jahre Audi Anschlussgarantie, maximale Gesamtlaufleistung 40.000 km

Zusätzlich 2 Jahre Audi Anschlussgarantie, maximale Gesamtlaufleistung 80.000 km

Zusätzlich 2 Jahre Audi Anschlussgarantie, maximale Gesamtlaufleistung 120.000 km

Zusätzlich 3 Jahre Audi Anschlussgarantie, maximale Gesamtlaufleistung 50.000 km

Zusätzlich 3 Jahre Audi Anschlussgarantie, maximale Gesamtlaufleistung 100.000 km

Zusätzlich 3 Jahre Audi Anschlussgarantie, maximale Gesamtlaufleistung 150.000 km

## Audi Original Zubehör: Passt so gut zu Ihrem Audi wie Ihr Audi zu Ihnen.

Der Audi A4 ist ein besonderes Auto – als Limousine kann er Großes bewegen, als Avant ist er für die gesamte Familie da. Neuerdings sieht er sogar noch zukunftsweisender aus: Sowohl optisch als auch technisch können A4 und A4 Avant mit vielen Innovationen überzeugen. Das spiegelt sich auch in seiner Funktionalität wider: Mit Audi Original Zubehör machen Sie ihn noch attraktiver und individueller.





Weitere Informationen erhalten Sie im Audi A4-Zubehörkatalog, unter [www.audi.com](http://www.audi.com) und bei Ihrem Audi Partner.



# A4

Audi A4 Avant | A4 Limousine | A4 allroad

Audi  
Original Zubehör





1 2

### 1 Dachträgertasche

Zur Aufbewahrung oder für den Transport von Grundträger und kleineren Dachaufbauten. Aus robustem Material, mit mehreren Schlaufen und Seitentasche für passendes Werkzeug oder Kleinteile. In 2 Größen erhältlich.

### 2 Ski- und Gepäckbox (480 l)\*

Skibox für Wintersportgeräte und andere Gepäckstücke. Abschließbar und von beiden Seiten zu öffnen. Pflegeleicht durch glatte Oberfläche. Box auch mit 350 und 450 l erhältlich. (Nur in Verbindung mit dem Grundträger nutzbar.)

### 3 Grundträger

Grundträger für diverse Dachaufbauten wie Fahrradhalter, Kajakhalter oder Ski- und Gepäckbox. Das Profil besteht aus eloxiertem Aluminiumrohr. Der Grundträger ist gut zu montieren und abschließbar. Maximal zulässiges Gesamtgewicht von Träger, Aufbauteilen und Beladung 90 kg. Als Grundträger für die Limousine und als Relingträger für den Avant erhältlich.

### 4 Schneeketten

Für besseren Halt auf Schnee und Eis.

### 5 Winter-Aluminium-Gussräder im 5-Arm-Design

Schneekettentaugliches Winterkomplettad in der Dimension 7 J x 16 mit Reifen der Größe 225/55 R 16 und 7 J x 17 mit Reifen der Größe 225/50 R 17. Weitere Räder in verschiedenen Designs, auch für den Sommer, finden Sie im speziellen Zubehörkatalog.

### 6 Kleiderbügel

Für Jacketts, Sakkos oder andere Kleidungsstücke. Der Kleiderbügel wird an den vorderen Kopfstützen befestigt.

### 7 Gepäckraumschale

Gepäckraumschutz maßgefertigt. Abwaschbar und robust. Die Umrandung schützt den Gepäckraumboden besser vor ausgelaufenen Flüssigkeiten.

### 8 Bluetooth-Freisprecheinrichtung

Wiedergabe über fahrzeuginternes Soundsystem. Sprachsteuerung für jede Funktion und ohne vorheriges Training. Anbindung an bis zu 5 verschiedene Telefonverzeichnisse. Empfang und Anzeige von SMS-Nachrichten, wenn die Funktion vom Mobiltelefon unterstützt wird. Nicht in Verbindung mit MMI Navigation oder MMI Navigation plus verwendbar.

\*Maximal zulässige Beladung 50 kg.



Modell	A4 1.8 TFSI (88 kW)				A4 1.8 TFSI (125 kW)				A4 1.8 TFSI quattro (125 kW)		A4 2.0 TFSI (132 kW) flexible fuel		
Motorbauart	Reihen-4-Zylinder-Ottomotor mit Benzindirekteinspritzung, Abgasturboaufladung				Reihen-4-Zylinder-Ottomotor mit Benzindirekteinspritzung, Abgasturboaufladung und Audi valvelift system				Reihen-4-Zylinder-Ottomotor mit Benzindirekteinspritzung, Abgasturboaufladung und Audi valvelift system		Reihen-4-Zylinder-Ottomotor mit Benzindirekteinspritzung, Abgasturboaufladung und Audi valvelift system		
Hubraum in cm <sup>3</sup> (Ventile pro Zylinder)	1798 (4)				1798 (4)				1798 (4)		1984 (4)		
Max. Leistung <sup>1</sup> in kW bei min <sup>-1</sup>	88/3650–6200				125/3800–6200				125/3800–6200		132/4000–6000		
Max. Drehmoment in Nm bei min <sup>-1</sup>	230/1500–3650				320/1400–3700				320/1400–3700		320/1500–3900		
<b>Kraftübertragung/Räder</b>													
Antriebsart	Vorderradantrieb				Vorderradantrieb				Permanenter Allradantrieb quattro®		Vorderradantrieb		
Getriebeart	6-Gang-Handschaltgetriebe [multitronic]				6-Gang-Handschaltgetriebe [multitronic]				6-Gang-Handschaltgetriebe		6-Gang-Handschaltgetriebe		
Räder	Stahlräder mit Radvollblende, 7 J x 16				Stahlräder mit Radvollblende, 7 J x 16				Stahlräder mit Radvollblende, 7 J x 16		Aluminium-Schmiederäder, 7,5 J x 16		
Reifen	205/60 R16				205/60 R 16				205/60 R 16		225/55 R16		
<b>Gewicht/Volumen</b>													
<b>Limousine</b>													
<b>Avant</b>													
Leergewicht <sup>2</sup> in kg	1505	[1540]	1565	[1600]	1505	[1545]	1565	[1605]	1580	1635	1505	1575	
Zul. Gesamtgewicht in kg	1980	[2015]	2060	[2095]	1980	[2020]	2060	[2100]	2055	2130	1980	2070	
Zul. Dachlast/Stützlast in kg	90/80	[90/80]	90/80	[90/80]	90/80	[90/80]	90/80	[90/80]	90/80	90/80	90/80	90/80	
Zul. Anhängelast <sup>3</sup> in kg	ungebremst bei 12 % Steigung	750	[750]	750	[750]	750	[750]	750	[750]	750	750	750	
		1300	[1300]	1300	[1300]	1500	[1500]	1500	[1500]	1500	1500	1500	1500
		1500	[1500]	1500	[1500]	1700	[1700]	1700	[1700]	1700	1700	1700	1700
Tankinhalt ca. in l	63	[63]	63	[63]	63	[63]	63	[63]	61	61	63	63	
<b>Fahrleistung/Verbrauch<sup>4</sup></b>													
Höchstgeschwindigkeit in km/h	208	[200]	200	[191]	230	[225]	222	[215]	229	220	236	228	
Beschleunigung 0–100 km/h in s	10,5	[10,5]	10,8	[10,8]	8,1	[8,3]	8,3	[8,4]	7,9	8,1	7,9	8,1	
Kraftstoffart	Super schwefelfrei ROZ 95 <sup>6</sup>				Super schwefelfrei ROZ 95 <sup>6</sup>				Super schwefelfrei ROZ 95 <sup>6</sup>		Super schwefelfrei ROZ 95 <sup>6</sup> (oder Ethanolkraftstoff E85) <sup>7</sup>		
Kraftstoffverbrauch <sup>5</sup> in l/100 km	innerorts außerorts kombiniert	8,6	[7,6]	8,6	[7,6]	7,4	[6,9]	7,7	[7,0]	8,1	8,1	8,2 (11,1)	8,2 (11,3)
		5,3	[5,4]	5,5	[5,7]	4,8	[5,1]	5,2	[5,4]	5,2	5,5	5,1 (6,9)	5,3 (7,3)
		6,5	[6,2]	6,6	[6,4]	5,7	[5,8]	6,1	[6,0]	6,2	6,5	6,2 (8,5)	6,4 (8,8)
CO <sub>2</sub> -Emission <sup>5</sup> in g/km	innerorts außerorts kombiniert	199	[176]	201	[178]	173	[160]	179	[162]	187	188	190 (182)	192 (186)
		123	[126]	128	[132]	111	[118]	120	[125]	120	127	118 (113)	124 (120)
		151	[144]	154	[149]	134	[134]	141	[139]	144	149	144 (139)	149 (144)
Abgasnorm	EU5				EU5				EU5		EU5		





Modell		<b>A4 2.0 TDI quattro (130 kW)</b> mit Dieselpartikelfilter	<b>A4 3.0 TDI (150 kW)</b> mit Dieselpartikelfilter	<b>A4 3.0 TDI quattro (180 kW)</b> mit Dieselpartikelfilter	<b>A4 3.0 TDI quattro clean diesel (180 kW)</b> mit Dieselpartikelfilter und Stickoxidkatalysator <sup>10</sup>				
Motorbauart		Reihen-4-Zylinder-Dieselmotor mit Common-Rail-Einspritzsystem und Abgasurboaufladung	V6-Zylinder-Dieselmotor mit Common-Rail-Einspritzsystem und Abgasurboaufladung	V6-Zylinder-Dieselmotor mit Common-Rail-Einspritzsystem und Abgasurboaufladung	V6-Zylinder-Dieselmotor mit Common-Rail-Einspritzsystem und Abgasurboaufladung				
Hubraum in cm <sup>3</sup> (Ventile pro Zylinder)		1968 (4)	2967 (4)	2967 (4)	2967 (4)				
Max. Leistung <sup>1</sup> in kW bei min <sup>-1</sup>		130/4200	150/3750–4500	180/4000–4500	180/4000–4500				
Max. Drehmoment in Nm bei min <sup>-1</sup>		380/1750–2500	400/1250–3500	500/1400–3250	500/1400–3250				
<b>Kraftübertragung/Räder</b>									
Antriebsart		Permanenter Allradantrieb quattro®	Vorderradantrieb	Permanenter Allradantrieb quattro®	Permanenter Allradantrieb quattro®				
Getriebeart		6-Gang-Handschaltgetriebe	6-Gang-Handschaltgetriebe [multitronic]	6-Gang-Handschaltgetriebe [7-Gang S tronic]	[7-Gang S tronic]				
Räder		Aluminium-Schmiederäder, 7,5 J x 16	Aluminium-Schmiederäder, 7,5 J x 16	Aluminium-Schmiederäder, 7,5 J x 16	Stahlräder mit Radvollblende, 7 J x 16				
Reifen		225/55 R 16	225/55 R 16	225/55 R 16	205/60 R 16				
<b>Gewicht/Volumen</b>		<b>Limousine</b>	<b>Avant</b>	<b>Limousine</b>	<b>Avant</b>	<b>Limousine</b>	<b>Avant</b>		
Leergewicht <sup>2</sup> in kg		1635	1675	1650 [1665]	1695 [1715]	1715 [1755]	1755 [1800]	[1795]	[1840]
Zul. Gesamtgewicht in kg		2110	2170	2125 [2140]	2190 [2210]	2190 [2230]	2250 [2295]	[2270]	[2335]
Zul. Dachlast/Stützlast in kg		90/80	90/80	90/80 [90/80]	90/80 [90/80]	90/80 [90/80]	90/80 [90/80]	[90/80]	[90/80]
Zul. Anhängelast <sup>3</sup> in kg	ungebremst bei 12 % Steigung bei 8 % Steigung	750 1600 1800	750 1600 1800	750 [750] 1600 [1700] 1800 [1900]	750 [750] 1600 [1700] 1800 [1900]	750 [750] 1900 [1900] 2100 [2100]	750 [750] 1900 [1900] 2100 [2100]	[750] [1900] [2100]	[750] [1900] [2100]
Tankinhalt ca. in l		61	61	63 [63]	63 [63]	61 [61]	61 [61]	[61]	[61]
<b>Fahrleistung/Verbrauch<sup>4</sup></b>									
Höchstgeschwindigkeit in km/h		228	222	244 [235]	235 [230]	250 <sup>8</sup> [250] <sup>8</sup>	250 <sup>8</sup> [250] <sup>8</sup>	[250] <sup>8</sup>	[250] <sup>8</sup>
Beschleunigung 0–100 km/h in s		7,8	7,9	7,7 [7,1]	7,9 [7,3]	6,1 [5,9]	6,3 [6,1]	[5,9]	[6,1]
Kraftstoffart		Diesel schwefelfrei <sup>9</sup>		Diesel schwefelfrei <sup>9</sup>		Diesel schwefelfrei <sup>9</sup>		Diesel schwefelfrei <sup>9</sup>	
Kraftstoffverbrauch <sup>5</sup> in l/100 km	innerorts außerorts kombiniert	6,1 4,5 5,1	6,3 4,7 5,3	6,4 [5,5] 4,3 [4,6] 5,1 [4,9]	6,4 [5,7] 4,4 [4,8] 5,2 [5,1]	7,2 [6,8] 4,9 [5,1] 5,8 [5,7]	7,3 [7,0] 5,1 [5,2] 5,9 [5,9]	[6,8] [5,0] [5,7]	[6,9] [5,2] [5,9]
CO <sub>2</sub> -Emission <sup>5</sup> in g/km	innerorts außerorts kombiniert	161 119 134	164 124 139	169 [145] 113 [121] 133 [129]	167 [150] 116 [126] 135 [135]	189 [176] 130 [133] 152 [149]	191 [184] 133 [137] 154 [154]	[179] [132] [149]	[182] [137] [154]
Abgasnorm		EU5		EU5		EU5		EU6	

<b>Modell</b>		<b>A4 2.0 TDI (100 kW 112 g<sup>11</sup>/ 116 g<sup>11</sup> CO<sub>2</sub>/km)</b>	<b>A4 2.0 TDI (120 kW 115 g<sup>11</sup>/ 120 g<sup>11</sup> CO<sub>2</sub>/km)</b>		
Motorbauart		Reihen-4-Zylinder-Dieselmotor mit Common-Rail-Einspritzsystem und Abgasturboaufladung	Reihen-4-Zylinder-Dieselmotor mit Common-Rail-Einspritzsystem und Abgasturboaufladung		
Hubraum in cm <sup>3</sup> (Ventile pro Zylinder)		1968 (4)	1968 (4)		
Max. Leistung <sup>1</sup> in kW bei min <sup>-1</sup>		100/4200	120/4200		
Max. Drehmoment in Nm bei min <sup>-1</sup>		320/1750–2500	380/1750–2500		
<b>Kraftübertragung/Räder</b>					
Antriebsart		Vorderradantrieb	Vorderradantrieb		
Getriebeart		6-Gang-Handschaltgetriebe	6-Gang-Handschaltgetriebe		
Räder		Stahlräder mit Radvollblende, 7 J x 16	Aluminium-Schmiederäder, 7,5 J x 16		
Reifen		205/60 R 16	225/55 R 16		
<b>Gewicht/Volumen</b>		<b>Limousine</b>	<b>Avant</b>	<b>Limousine</b>	<b>Avant</b>
Leergewicht <sup>2</sup> in kg		1550	1610	1550	1610
Zul. Gesamtgewicht in kg		2025	2105	2025	2105
Zul. Dachlast/Stützlast in kg		90/80	90/80	90/80	90/80
Zul. Anhängelast <sup>3</sup> in kg	ungebremst bei 12 % Steigung bei 8 % Steigung	750 1300 1500	750 1300 1500	750 1300 1500	750 1300 1500
Tankinhalt ca. in l		63	63	63	63
<b>Fahrleistung/Verbrauch<sup>4</sup></b>					
Höchstgeschwindigkeit in km/h		215	208	225	216
Beschleunigung 0–100 km/h in s		9,3	9,6	8,4	8,7
Kraftstoffart		Diesel schwefelfrei <sup>9</sup>		Diesel schwefelfrei <sup>9</sup>	
Kraftstoffverbrauch <sup>5</sup> in l/100 km	innerorts außerorts kombiniert	5,2 3,7 4,3	5,3 3,9 4,4	5,4 3,8 4,4	5,4 4,0 4,5
CO <sub>2</sub> -Emission <sup>5</sup> in g/km	innerorts außerorts kombiniert	137 97 112	138 103 116	139 101 115	143 107 120
Abgasnorm		EU5		EU5	

---

## Audi A4 Avant 2.0 TDI (100 kW 116 g CO<sub>2</sub>/km & 120 kW 120 g CO<sub>2</sub>/km)

Diese Fahrzeuge stehen für effizienzgesteigerte Audi Modelle, bei denen die Ausgewogenheit von Leistung und Verbrauch nochmals verbessert wurde. Diese Modelle von Audi zeichnen sich durch geringeren Verbrauch und verminderte CO<sub>2</sub>-Emissionen im Vergleich zum Standardmodell aus. Dieser Effekt wird durch Änderungen im Fahrzeug erzielt.

**Die Modelle des A4 Avant 2.0 TDI (100 kW 116 g CO<sub>2</sub>/km & 120 kW 120 CO<sub>2</sub>/km) verfügen serienmäßig über:**

- 6-Gang-Handschaltgetriebe mit längerer Übersetzung vom 1. bis zum 6. Gang
- Fahrerinformationssystem mit Schalt- und Effizienzanzeige, unterstützt das verbrauchsarme Fahren durch Schalthinweise und Spartipps
- Kraftstoffsparende Reifen mit verbessertem Rollwiderstand
- Verbesserte Trimmlage und verschiedene Fahrzeugbauteile für niedrigen c<sub>w</sub>-Wert

**Serienmäßig ist der A4 Avant 2.0 TDI (100 kW 116 g CO<sub>2</sub>/km) mit Stahlrädern mit Radvollblende, Größe 7 J x 16 mit Reifen 205/60 R 16 ausgestattet.**

**Optional stehen folgende Räder zur Verfügung:**

- Aluminium-Schmiederäder im 10-Speichen-Design, Größe 7 J x 16 mit Reifen 205/60 R 16
- Aluminium-Gussräder im 5-Speichen-Design, Größe 7,5 J x 16 mit Reifen 225/55 R 16
- Aluminium-Gussräder im 20-Speichen-Dynamik-Design, Größe 7,5 J x 17 mit Reifen 225/50 R 17
- Aluminium-Gussräder im 5-Arm-Design, Größe 7,5 J x 17 mit Reifen 225/50 R 17
- Aluminium-Gussräder im 7-Arm-Parabel-Design, Größe 7,5 J x 17 mit Reifen 225/50 R 17

**Serienmäßig ist der A4 Avant 2.0 TDI (120 kW 120 g CO<sub>2</sub>/km) mit Aluminium-Schmiederädern im 10-Speichen-Design, Größe 7,5 J x 16 mit Reifen 225/55 R 16 ausgestattet.**

**Optional stehen folgende Räder zur Verfügung:**

- Aluminium-Schmiederäder im 10-Speichen-Design, Größe 7,5 J x 16 mit Reifen 225/55 R 16
- Aluminium-Gussräder im 5-Speichen-Design, Größe 7,5 J x 16 mit Reifen 225/55 R 16
- Aluminium-Gussräder im 20-Speichen-Dynamik-Design, Größe 7,5 J x 17 mit Reifen 225/50 R 17
- Aluminium-Gussräder im 5-Arm-Design, Größe 7,5 J x 17 mit Reifen 225/50 R 17
- Aluminium-Gussräder im 7-Arm-Parabel-Design, Größe 7,5 J x 17 mit Reifen 225/50 R 17

**Folgende Ausstattungen sind für den A4 Avant 2.0 TDI (100 kW 116 g CO<sub>2</sub>/km & 120 kW 120 g CO<sub>2</sub>/km) nicht erhältlich:**

- adaptive cruise control
- Anhängervorrichtung
- Dynamiklenkung
- Fahrwerk mit Dämpferregelung
- Standheizung/-lüftung

## Audi A4 Limousine 2.0 TDI (100 kW 112 g CO<sub>2</sub>/km & 120 kW 115 g CO<sub>2</sub>/km)

Diese Fahrzeuge stehen für effizienzgesteigerte Audi Modelle, bei denen die Ausgewogenheit von Leistung und Verbrauch nochmals verbessert wurde. Diese Modelle von Audi zeichnen sich durch geringeren Verbrauch und verminderte CO<sub>2</sub>-Emissionen im Vergleich zum Standardmodell aus. Dieser Effekt wird durch Änderungen im Fahrzeug erzielt.

**Die Modelle der A4 Limousine 2.0 TDI (100 kW 112 g CO<sub>2</sub>/km & 120 kW 115 g CO<sub>2</sub>/km) verfügen serienmäßig über:**

- 6-Gang-Handschaftgetriebe mit längerer Übersetzung vom 1. bis zum 6. Gang
- Fahrerinformationssystem mit Schalt- und Effizienzanzeige, unterstützt das verbrauchsarme Fahren durch Schalthinweise und Spartipps
- Kraftstoffsparende Reifen mit verbessertem Rollwiderstand
- Verbesserte Trimmlage und verschiedene Fahrzeugbauteile für niedrigen c<sub>w</sub>-Wert

**Serienmäßig ist die A4 Limousine 2.0 TDI (100 kW 112 g CO<sub>2</sub>/km) mit Stahlrädern mit Radvollblende, Größe 7 J x 16 mit Reifen 205/60 R 16 ausgestattet.**

**Optional stehen folgende Räder zur Verfügung:**

- Aluminium-Schmiederäder im 10-Speichen-Design, Größe 7 J x 16 mit Reifen 205/60 R 16
- Aluminium-Gussräder im 5-Speichen-Design, Größe 7,5 J x 16 mit Reifen 225/55 R 16
- Aluminium-Gussräder im 20-Speichen-Dynamik-Design, Größe 7,5 J x 17 mit Reifen 225/50 R 17
- Aluminium-Gussräder im 5-Arm-Design, Größe 7,5 J x 17 mit Reifen 225/50 R 17

**Serienmäßig ist die A4 Limousine 2.0 TDI (120 kW 115 g CO<sub>2</sub>/km) mit Aluminium-Schmiederädern im 10-Speichen-Design, Größe 7,5 J x 16 mit Reifen 225/55 R 16 ausgestattet.**

**Optional stehen folgende Räder zur Verfügung:**

- Aluminium-Schmiederäder im 10-Speichen-Design, Größe 7,5 J x 16 mit Reifen 225/55 R 16
- Aluminium-Gussräder im 5-Speichen-Design, Größe 7,5 J x 16 mit Reifen 225/55 R 16
- Aluminium-Gussräder im 5-Arm-Design, Größe 7,5 J x 17 mit Reifen 225/50 R 17

**Folgende Ausstattungen sind für die A4 Limousine 2.0 TDI (100 kW 112 g CO<sub>2</sub>/km & 120 kW 115 g CO<sub>2</sub>/km) nicht erhältlich:**

- |  |  |   |
|--|--|---|
| • adaptive cruise control                                    | • Garagentoröffner (HomeLink)                      | • Standheizung/-lüftung   |
| • adaptive light   | • Gepäckraumpaket                                  | • S-Sportsitze vorn   |
| • Anhängervorrichtung  | • Glas-Schiebe-/Ausstelldach                       | • Steckdose 230 Volt  |
| • Audi lane assist in Kombination mit Audi side assist       | • Klimakomfortsitze vorn                           | • Vordersitze elektrisch mit Memory-Funktion für den Fahrersitz |
| • Durchladeeinrichtung mit entnehmbarer Ski-/Snowboardtasche | • Komfortschlüssel                                 | • Vordersitze mit elektrischer Einstellung                      |
| • Dynamiklenkung   | • Reserverad platzsparend                          | • Armauflage in den Türen, beledert                             |
| • Einparkhilfe plus mit Rückfahrkamera                       | • Wagenheber                                       | • CD-Wechsler   |
| • Fahrwerk mit Dämpferregelung                               | • Sitzheizung vorn und hinten                      | • S line  |
|  | • Sonnenschutzrollo elektrisch für die Heckscheibe |   |

Modell	A4 allroad quattro 2.0 TFSI (155 kW)	A4 allroad quattro 2.0 TDI (105 kW) mit Dieselpartikelfilter	A4 allroad quattro 2.0 TDI (130 kW) mit Dieselpartikelfilter	A4 allroad quattro 3.0 TDI (180 kW) mit Dieselpartikelfilter
Motorbauart	Reihen-4-Zylinder-Ottomotor mit Benzindirekteinspritzung, Abgasturboaufladung und Audi valvelift system	Reihen-4-Zylinder-Dieselmotor mit Common-Rail-Einspritzsystem und Abgasturboaufladung	Reihen-4-Zylinder-Dieselmotor mit Common-Rail-Einspritzsystem und Abgasturboaufladung	V6-Zylinder-Dieselmotor mit Common-Rail-Einspritzsystem und Abgasturboaufladung
Hubraum in cm <sup>3</sup> (Ventile pro Zylinder)	1984 (4)	1968 (4)	1968 (4)	2967 (4)
Max. Leistung <sup>1</sup> in kW bei min <sup>-1</sup>	155/4300–6000	105/4200	130/4200	180/4000–4500
Max. Drehmoment in Nm bei min <sup>-1</sup>	350/1500–4200	320/1750–2500	380/1750–2500	500/1400–3250
<b>Kraftübertragung/Räder</b>				
Antriebsart	Permanenter Allradantrieb quattro®	Permanenter Allradantrieb quattro®	Permanenter Allradantrieb quattro®	Permanenter Allradantrieb quattro®
Getriebeart	6-Gang-Handschaltgetriebe [7-Gang S tronic]	6-Gang-Handschaltgetriebe	6-Gang-Handschaltgetriebe [7-Gang S tronic]	[7-Gang S tronic]
Räder	Aluminium-Gussräder, 8 J x 17	Aluminium-Gussräder, 8 J x 17	Aluminium-Gussräder, 8 J x 17	Aluminium-Gussräder, 8 J x 17
Reifen	225/55 R 17	225/55 R 17	225/55 R 17	225/55 R 17
<b>Gewicht/Volumen</b>				
Leergewicht <sup>2</sup> in kg	1685 [1725]	1705	1705 [1745]	[1825]
Zul. Gesamtgewicht in kg	2180 [2220]	2200	2200 [2240]	[2320]
Zul. Dachlast/Stützlast in kg	90/80 [90/80]	90/80	90/80 [90/80]	[90/80]
Zul. Anhängelast <sup>3</sup> in kg	ungebremst bei 12 % Steigung bei 8 % Steigung	750 [750] 1700 [1700] 1900 [1900]	750 1700 1900	750 [750] 1700 [1900] 1900 [2100]
Tankinhalt ca. in l	61 [61]	61	61 [61]	[61]
<b>Fahrleistung/Verbrauch<sup>4</sup></b>				
Höchstgeschwindigkeit in km/h	230 [230]	200	215 [210]	[240]
Beschleunigung 0–100 km/h in s	6,8 [6,8]	9,7	8,2 [8,1]	[6,2]
Kraftstoffart	Super schwefelfrei ROZ 95 <sup>6</sup>	Diesel schwefelfrei <sup>9</sup>	Diesel schwefelfrei <sup>9</sup>	Diesel schwefelfrei <sup>9</sup>
Kraftstoffverbrauch <sup>5</sup> in l/100 km	innerorts außerorts kombiniert	9,1 [9,0] 6,1 [6,3] 7,2 [7,3]	6,9 5,2 5,8	6,9 [7,0] 5,3 [5,4] 5,8 [6,0]
CO <sub>2</sub> -Emission <sup>5</sup> in g/km	innerorts außerorts kombiniert	213 [210] 143 [148] 169 [170]	179 136 152	179 [182] 138 [141] 153 [156]
Abgasnorm	EU5	EU5	EU5	EU5

Modell		A4 allroad quattro 3.0 TDI clean diesel (180 kW) mit Dieselpartikelfilter und Stickoxidkatalysator <sup>10</sup>
Motorbauart		V6-Zylinder-Dieselmotor mit Common-Rail-Einspritzsystem und Abgasurboaufladung
Hubraum in cm <sup>3</sup> (Ventile pro Zylinder)		2967 (4)
Max. Leistung <sup>1</sup> in kW bei min <sup>-1</sup>		180/4000–4500
Max. Drehmoment in Nm bei min <sup>-1</sup>		500/1400–3250
Kraftübertragung/Räder		
Antriebsart		Permanenter Allradantrieb quattro®
Getriebeart		[7-Gang S tronic]
Räder		Aluminium-Gussräder, 8 J x 17
Reifen		225/55 R 17
Gewicht/Volumen		
Leergewicht <sup>2</sup> in kg		[1865]
Zul. Gesamtgewicht in kg		[2360]
Zul. Dachlast/Stützlast in kg		[90/80]
Zul. Anhängelast <sup>3</sup> in kg	ungebremst bei 12 % Steigung bei 8 % Steigung	[750] [1900] [2100]
Tankinhalt ca. in l		[61]
Fahrleistung/Verbrauch <sup>4</sup>		
Höchstgeschwindigkeit in km/h		[237]
Beschleunigung 0–100 km/h in s		[6,2]
Kraftstoffart		Diesel schwefelfrei <sup>9</sup>
Kraftstoffverbrauch <sup>5</sup> in l/100 km	innerorts außerorts kombiniert	[7,1] [5,4] [6,0]
CO <sub>2</sub> -Emission <sup>5</sup> in g/km	innerorts außerorts kombiniert	[188] [142] [159]
Abgasnorm		EU6

Modell		S4 3.0 TFSI quattro (245 kW)	
Motorbauart		V6-Zylinder-Ottomotor mit Benzindirekteinspritzung und mechanischem Auflademodul	
Hubraum in cm <sup>3</sup> (Ventile pro Zylinder)		2995 (4)	
Max. Leistung <sup>1</sup> in kW bei min <sup>-1</sup>		245/5500–6500	
Max. Drehmoment in Nm bei min <sup>-1</sup>		440/2900–5300	
Kraftübertragung/Räder			
Antriebsart		Permanenter Allradantrieb quattro®	
Getriebeart		[7-Gang S tronic]	
Räder		Aluminium-Gussräder, 8 J x 18	
Reifen		245/40 R 18	
Gewicht/Volumen		Limousine	Avant
Leergewicht <sup>2</sup> in kg		[1780]	[1825]
Zul. Gesamtgewicht in kg		[2255]	[2320]
Zul. Dachlast/Stützlast in kg		[90/80]	[90/80]
Zul. Anhängelast <sup>3</sup> in kg	ungebremst bei 12 % Steigung bei 8 % Steigung	[750] [1900] [2100]	[750] [1900] [2100]
Tankinhalt ca. in l		[61]	[61]
Fahrleistung/Verbrauch <sup>4</sup>			
Höchstgeschwindigkeit in km/h		[250] <sup>8</sup>	[250] <sup>8</sup>
Beschleunigung 0–100 km/h in s		[5,0]	[5,1]
Kraftstoffart		Super schwefelfrei ROZ 95 <sup>6</sup>	
Kraftstoffverbrauch <sup>5</sup> in l/100 km	innerorts außerorts kombiniert	[10,7] [6,6] [8,1]	[11,1] [6,8] [8,4]
CO <sub>2</sub> -Emission <sup>5</sup> in g/km	innerorts außerorts kombiniert	[250] [154] [190]	[261] [159] [197]
Abgasnorm		EU5	

## Erklärungen

- <sup>1</sup> Der angegebene Wert wurde nach dem vorgeschriebenen Messverfahren (RL 80/1269/EWG in der gegenwärtig geltenden Fassung) ermittelt.
- <sup>2</sup> Fahrzeugleergewicht mit Fahrer (68 kg), Gepäck (7 kg) und Kraftstoffbehälter zu 90 % gefüllt, ermittelt nach der RL 92/21/EWG in der gegenwärtig geltenden Fassung. Durch Sonderausstattungen können sich das Leergewicht und der Luftwiderstandsbeiwert des Fahrzeugs erhöhen, wodurch die mögliche Nutzlast bzw. Höchstgeschwindigkeit entsprechend verringert wird.
- <sup>3</sup> Mit zunehmender Höhe verringert sich zwangsläufig die Motorleistung. Ab 1.000 m über Meereshöhe und je weitere 1.000 m sind jeweils 10 % vom Gespanngewicht (zul. Anhängelast + zul. Gesamtgewicht des Zugfahrzeugs) abzuziehen. Gültiger Wert Anhängelast bei werksseitig verbauter Anhängervorrichtung. Bei gewerblicher Nutzung des Fahrzeugs mit Anhängervorrichtung benötigen Sie unter bestimmten Voraussetzungen ein EG-Kontrollgerät.
- <sup>4</sup> Der Kraftstoffverbrauch und die CO<sub>2</sub>-Emissionen eines Fahrzeugs hängen nicht nur von der effizienten Ausnutzung des Kraftstoffs durch das Fahrzeug ab, sondern werden auch vom Fahrverhalten und von anderen nichttechnischen Faktoren beeinflusst. CO<sub>2</sub> ist das für die Erderwärmung hauptsächlich verantwortliche Treibhausgas.
- <sup>5</sup> Die angegebenen Werte wurden nach den vorgeschriebenen Messverfahren ermittelt. Die Angaben beziehen sich nicht auf ein einzelnes Fahrzeug und sind nicht Bestandteil des Angebots, sondern dienen allein Vergleichszwecken zwischen den verschiedenen Fahrzeugtypen.
- <sup>6</sup> Die Verwendung von unverbleitem Kraftstoff Super schwefelfrei ROZ 95 nach DIN EN 228 wird empfohlen. Wenn nicht verfügbar: unverbleiter Kraftstoff Normal schwefelfrei ROZ 91 nach DIN EN 228 mit geringer Leistungsminderung. Kraftstoffqualität bleifrei ROZ 95 mit einem maximalen Ethanolanteil von 10 % (E10) ist grundsätzlich verwendbar. Die Angaben zum Verbrauch beziehen sich auf den Betrieb mit Kraftstoff ROZ 95 nach 692/2008/EG.
- <sup>7</sup> Die Verwendung von Ethanolkraftstoff E85 oder unverbleitem Kraftstoff Super schwefelfrei ROZ 95 nach DIN EN 228 wird empfohlen. Wenn nicht verfügbar: unverbleiter Kraftstoff Normal schwefelfrei ROZ 91 nach DIN EN 228 mit geringer Leistungsminderung. Kraftstoffqualität bleifrei ROZ 95 mit einem maximalen Ethanolanteil von 10 % (E10) ist grundsätzlich verwendbar. Die Angaben zum Verbrauch beziehen sich auf den Betrieb mit Kraftstoff E85 bzw. ROZ 95 nach 692/2008/EG.
- <sup>8</sup> Abgeregelt.
- <sup>9</sup> Die Verwendung von Diesel schwefelfrei nach DIN EN 590 wird empfohlen. Wenn nicht verfügbar: Diesel nach DIN EN 590.
- <sup>10</sup> Nachfüllen des separaten AdBlue®-Tanks gemäß Hinweisanzeige im Display des Kombiinstruments. Es wird empfohlen, den AdBlue-Tank beim Audi Partner nachfüllen zu lassen (ca. alle 15.000 km).
- <sup>11</sup> Modell mit Angebotseinschränkung bei Sonderausstattung.

\*Eingetragene Marke des Verbandes der Automobilindustrie e.V. (VDA).

## Wichtiger Hinweis

Die Inspektion erfolgt nach Serviceanzeige (bei Modellen mit flexible fuel alle 15.000 km).

Audi A4 Limousine

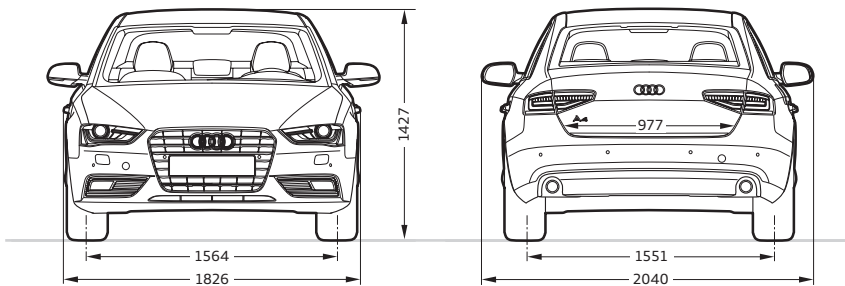
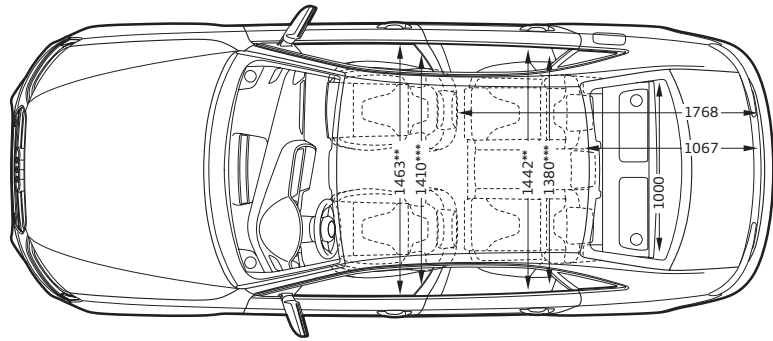
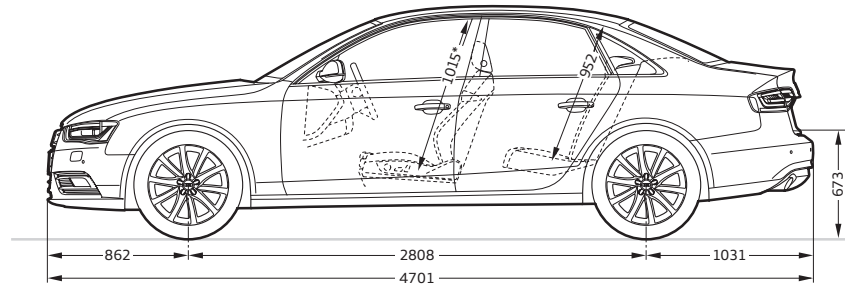

Angaben in Millimeter.

Angaben der Abmessungen bei Fahrzeugleergewicht.

Gepäckraumvolumen 480/962 l (Messung nach VDA-Methode mit Quadern von 200 x 100 x 50 mm Kantenlänge; 2. Wert bei umgeklappter Rücksitzlehne und Beladung bis zur Heckablage). Wendekreis ca. 11,5 m.

\*Maximaler Kopfraum. \*\*Breite Ellbogenraum. \*\*\*Breite Schulterraum.

Audi A4 Avant

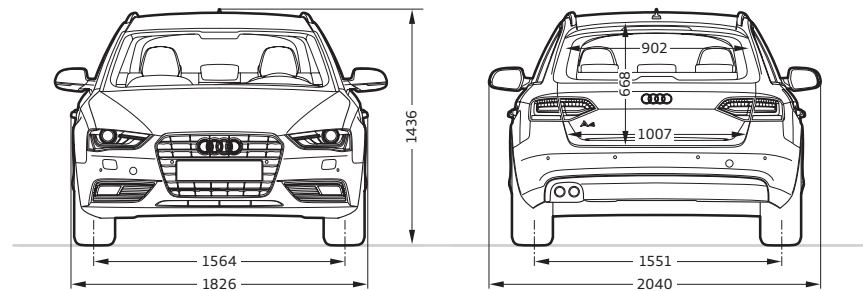
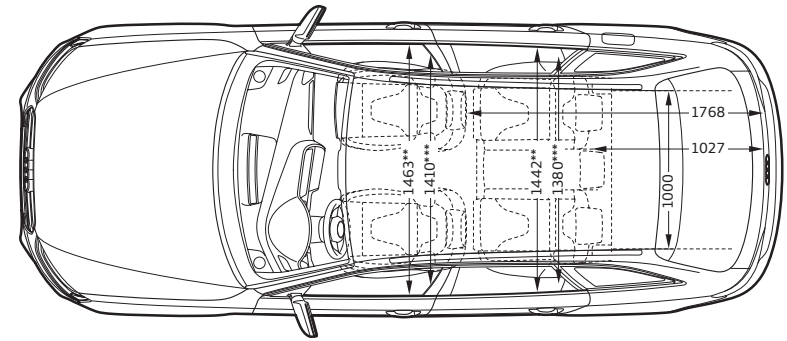
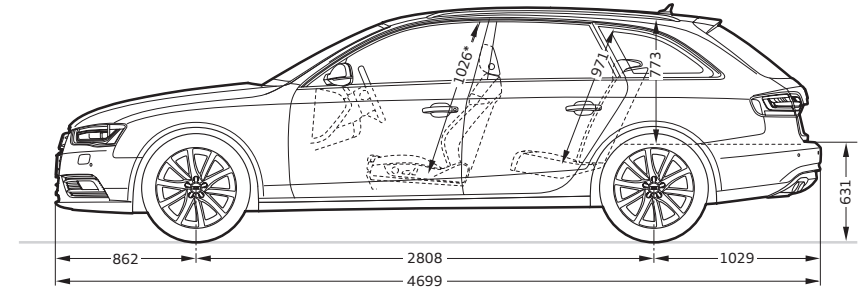

Angaben in Millimeter.

Angaben der Abmessungen bei Fahrzeugleergewicht.

Gepäckraumvolumen 490/1430 l (Messung nach VDA-Methode mit Quadern von 200 x 100 x 50 mm Kantenlänge; 2. Wert bei umgeklappter Rücksitzlehne und dachhoher Beladung). Wendekreis ca. 11,5 m.

\*Maximaler Kopfraum. \*\*Breite Ellbogenraum. \*\*\*Breite Schulterraum.

## Audi S4 Limousine

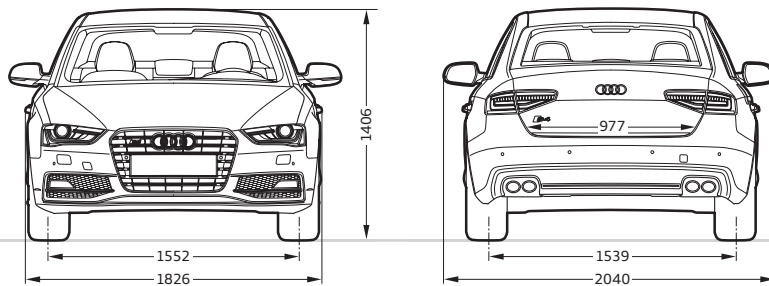
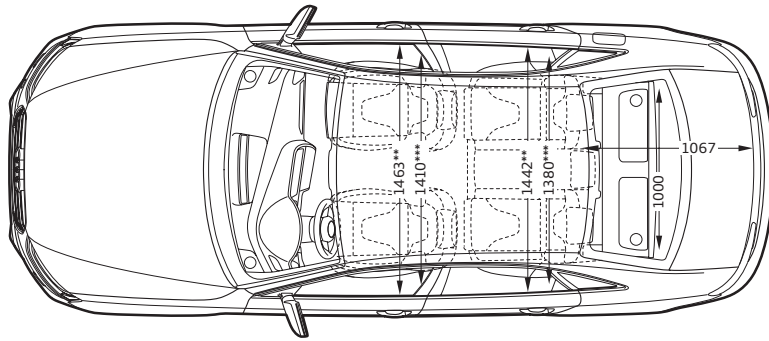
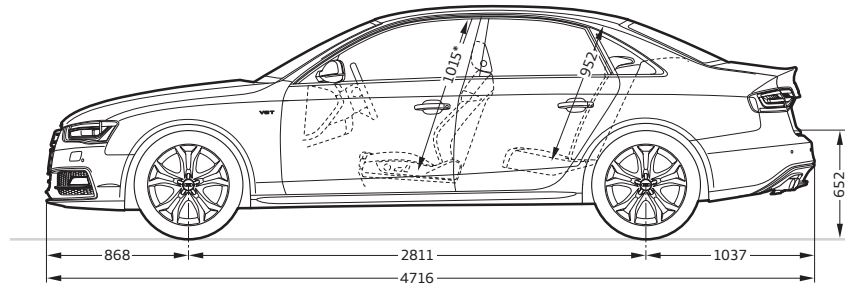

### Angaben in Millimeter.

Angaben der Abmessungen bei Fahrzeugleergewicht.

Gepäckraumvolumen 480/962 l (Messung nach VDA-Methode mit Quadern von 200 x 100 x 50 mm Kantenlänge; 2. Wert bei umgeklappter Rücksitzlehne und Beladung bis zur Heckablage). Wendekreis ca. 11,5 m.

\*Maximaler Kopfraum. \*\*Breite Ellbogenraum. \*\*\*Breite Schulterraum.

## Audi S4 Avant

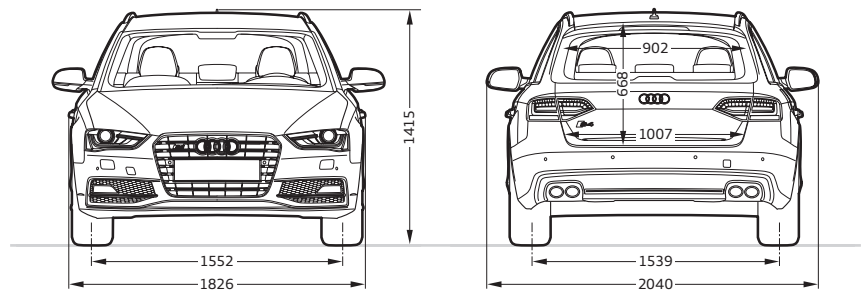
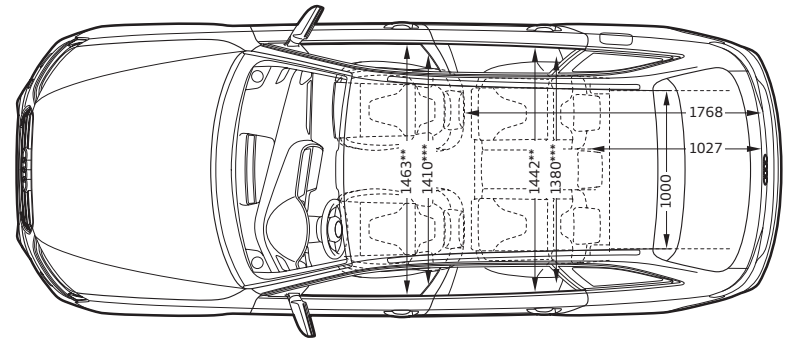
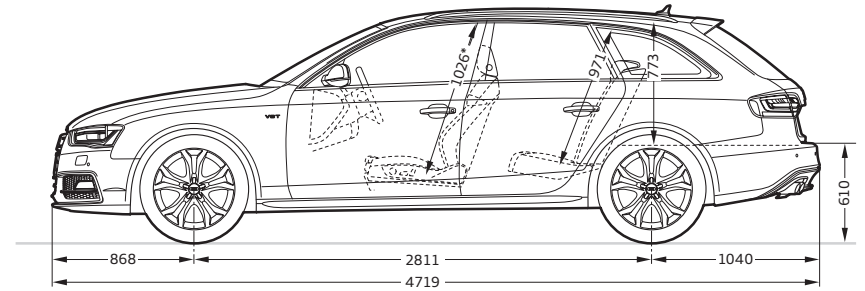

### Angaben in Millimeter.

Angaben der Abmessungen bei Fahrzeugleergewicht.

Gepäckraumvolumen 490/1430 l (Messung nach VDA-Methode mit Quadern von 200 x 100 x 50 mm Kantenlänge; 2. Wert bei umgeklappter Rücksitzlehne und dachhoher Beladung). Wendekreis ca. 11,5 m.

\*Maximaler Kopfraum. \*\*Breite Ellbogenraum. \*\*\*Breite Schulterraum.

## Audi A4 allroad quattro

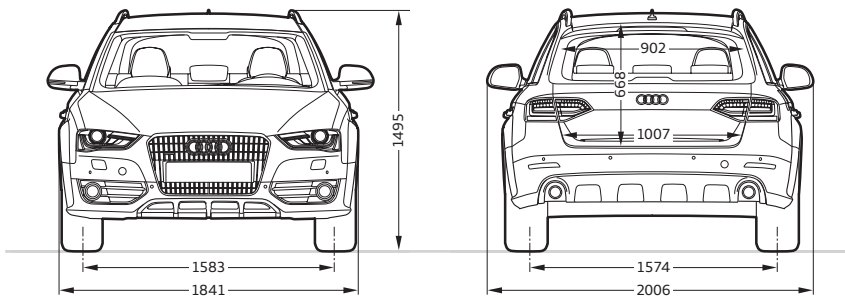
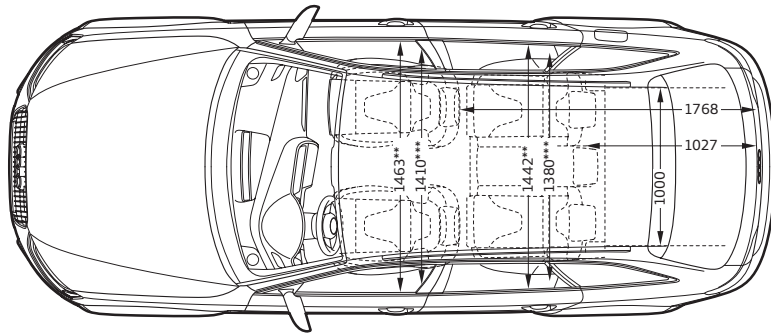
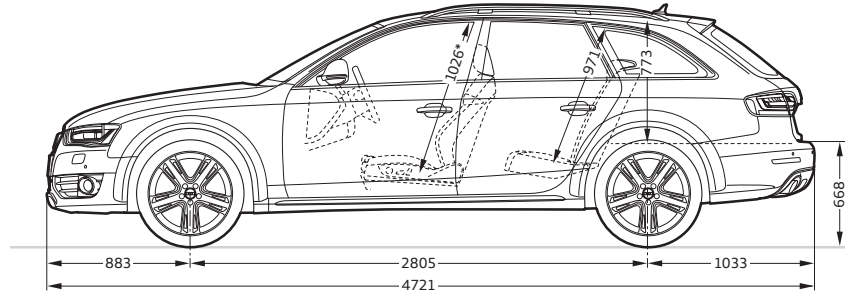

















**Angaben in Millimeter.**









Angaben der Abmessungen bei Fahrzeugleergewicht.

Gepäckraumvolumen 490/1430 l (Messung nach VDA-Methode mit Quadern von 200 x 100 x 50 mm Kantenlänge; 2. Wert bei umgeklappter Rücksitzlehne und dachhoher Beladung). Wendekreis ca. 11,5 m.

\*Maximaler Kopfraum. \*\*Breite Ellbogenraum. \*\*\*Breite Schulterraum.





















	Seite	A4 Limousine	A4 Avant	A4 allroad quattro	S4 Limousine	S4 Avant
<b>Unilackierungen</b>	<b>78</b>					
 Ibisweiß		<input type="checkbox"/>	<input type="checkbox"/>	<input type="checkbox"/>	<input type="checkbox"/>	<input type="checkbox"/>
 Brillantrot		<input type="checkbox"/>	<input type="checkbox"/>	–	–	–
 Brillantschwarz		<input type="checkbox"/>	<input type="checkbox"/>	<input type="checkbox"/>	<input type="checkbox"/>	<input type="checkbox"/>
<b>Metalliclackierungen</b>	<b>78</b>					
 Eissilber Metallic		<input checked="" type="checkbox"/>	<input checked="" type="checkbox"/>	<input checked="" type="checkbox"/>	<input checked="" type="checkbox"/>	<input checked="" type="checkbox"/>
 Teakbraun Metallic		<input checked="" type="checkbox"/>	<input checked="" type="checkbox"/>	<input checked="" type="checkbox"/>	–	–
 Gletscherweiß Metallic		<input checked="" type="checkbox"/>	<input checked="" type="checkbox"/>	<input checked="" type="checkbox"/>	<input checked="" type="checkbox"/>	<input checked="" type="checkbox"/>
 Monsungrau Metallic		<input checked="" type="checkbox"/>	<input checked="" type="checkbox"/>	<input checked="" type="checkbox"/>	<input checked="" type="checkbox"/>	<input checked="" type="checkbox"/>
 Dakotagrau Metallic		<input checked="" type="checkbox"/>	<input checked="" type="checkbox"/>	<input checked="" type="checkbox"/>	–	–
 Cuvéesilber Metallic		<input checked="" type="checkbox"/>	<input checked="" type="checkbox"/>	<input checked="" type="checkbox"/>	–	–
 Mondscheinblau Metallic		<input checked="" type="checkbox"/>	<input checked="" type="checkbox"/>	<input checked="" type="checkbox"/>	<input checked="" type="checkbox"/>	<input checked="" type="checkbox"/>
 Vulkanrot Metallic		<input checked="" type="checkbox"/>	<input checked="" type="checkbox"/>	<input checked="" type="checkbox"/>	<input checked="" type="checkbox"/>	<input checked="" type="checkbox"/>
 Scubablau Metallic		<input checked="" type="checkbox"/>	<input checked="" type="checkbox"/>	<input checked="" type="checkbox"/>	–	–
<b>Perleffektlackierungen</b>	<b>79</b>					
 Misanorot Perleffekt		<input checked="" type="checkbox"/> <sup>1</sup>	<input checked="" type="checkbox"/> <sup>1</sup>	–	<input checked="" type="checkbox"/>	<input checked="" type="checkbox"/>
 Phantomschwarz Perleffekt		<input checked="" type="checkbox"/>	<input checked="" type="checkbox"/>	<input checked="" type="checkbox"/>	<input checked="" type="checkbox"/>	<input checked="" type="checkbox"/>
 Lavagrau Perleffekt		<input checked="" type="checkbox"/>	<input checked="" type="checkbox"/>	<input checked="" type="checkbox"/>	<input checked="" type="checkbox"/>	<input checked="" type="checkbox"/>
<b>Kristalleffektlackierungen</b>	<b>79</b>					
 Estorilblau Kristalleffekt		–	–	–	<input checked="" type="checkbox"/>	<input checked="" type="checkbox"/>
<b>Individuallackierungen Audi exclusive</b>	<b>79</b>					
 Individuallackierungen Audi exclusive		<input checked="" type="checkbox"/>	<input checked="" type="checkbox"/>	<input checked="" type="checkbox"/>	<input checked="" type="checkbox"/>	<input checked="" type="checkbox"/>
<b>Kontrast-/Volllackierungen</b>	<b>80</b>					
 Platinumgrau matt		–	–	<input type="checkbox"/>	–	–
 Schwarz matt		–	–	<input type="checkbox"/>	–	–
<b>Volllackierungen</b>		–	–	<input checked="" type="checkbox"/>	–	–

	Seite	A4 Limousine	A4 Avant	A4 allroad quattro	S4 Limousine	S4 Avant
<b>Räder/Reifen</b>	<b>81</b>					
 16“-Stahlräder mit Radvollblende		<input type="checkbox"/>	<input type="checkbox"/>	–	–	–
 16“-Aluminium-Gussräder im 5-Speichen-Design		<input checked="" type="checkbox"/>	<input checked="" type="checkbox"/>	–	–	–
 16“-Aluminium-Schmiederäder im 10-Speichen-Design		<input type="checkbox"/> <sup>2</sup>	<input type="checkbox"/> <sup>2</sup>	–	–	–
 17“-Aluminium-Gussräder im 5-Arm-Design		<input checked="" type="checkbox"/>	<input checked="" type="checkbox"/>	–	–	–
 17“-Aluminium-Gussräder im 7-Arm-Parabel-Design		<input checked="" type="checkbox"/>	<input checked="" type="checkbox"/>	–	–	–
 17“-Aluminium-Gussräder im 20-Speichen-Dynamik-Design		<input checked="" type="checkbox"/>	<input checked="" type="checkbox"/>	–	–	–
 17“-Aluminium-Gussräder im 10-Speichen-Stern-Design		<input checked="" type="checkbox"/>	<input checked="" type="checkbox"/>	–	–	–
 17“-Aluminium-Gussräder im 7-Arm-V-Design		–	–	<input type="checkbox"/>	–	–





Serienausstattung    Sonderausstattung    Serien-/Sonderausstattung modellabhängig   – nicht erhältlich























Länderspezifische Abweichungen möglich. Welche Ausstattung in Ihrem Land Serie ist und welche Sonderausstattungen erhältlich sind, erfahren Sie bei Ihrem lokalen Audi Partner.

		Seite	A4 Limousine	A4 Avant	A4 allroad quattro	S4 Limousine	S4 Avant
	18"-Aluminium-Gussräder im 5-Speichen-Stern-Design		■ <sup>3</sup>	■ <sup>3</sup>	—	—	—
	18"-Aluminium-Gussräder im 10-Speichen-Dynamik-Design		■	■	—	—	—
	18"-Aluminium-Gussräder im 5-Parallelspeichen-Design (S-Design)		—	—	—	□	□
	18"-Aluminium-Gussräder im 5-Parallelspeichen-Stern-Design (S-Design)		—	—	—	■	■
	18"-Aluminium-Gussräder Audi exclusive im 5-Speichen-Design		■	■	—	—	—
	18"-Aluminium-Gussräder Audi exclusive im 5-Doppelspeichen-Design		■	■	—	—	—
	18"-Aluminium-Gussräder Audi exclusive im 10-Speichen-Design		■	■	—	—	—
	18"-Aluminium-Gussräder Audi exclusive im 15-Speichen-Design		■	■	—	—	—
	18"-Aluminium-Gussräder im 5-Arm-Rotor-Design		—	—	■	—	—

		Seite	A4 Limousine	A4 Avant	A4 allroad quattro	S4 Limousine	S4 Avant
	18"-Aluminium-Gussräder im 10-Arm-Design		—	—	■	—	—
	19"-Aluminium-Gussräder Audi exclusive im 5-Segmentspeichen-Design		■	■	—	■	■
	19"-Aluminium-Gussräder Audi exclusive im 5-Arm-Rotor-Design, in Titanoptik, glanzgedreht		■	■	—	■	■
	19"-Aluminium-Gussräder Audi exclusive im 20-Speichen-Design, 2-teilig		■	■	—	■	■
	19"-Aluminium-Gussräder Audi exclusive im 7-Doppelspeichen-Design		■	■	—	■	■
	19"-Aluminium-Gussräder Audi exclusive im 5-Arm-Struktur-Design		—	—	■	—	—
	16"-Winter-Stahlräder mit Radvollblende		■	■	—	—	—
	17"-Winter-Aluminium-Gussräder im 10-Speichen-Design		■	■	—	—	—
	17"-Winter-Aluminium-Gussräder im 20-Speichen-Dynamik-Design		■	■	—	—	—













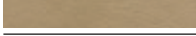

<sup>1</sup> Nur in Verbindung mit S line Sportpaket erhältlich. <sup>2</sup> Serie für 3.0 TDI (150 kW) und 3.0 TDI quattro (180 kW). <sup>3</sup> Serie für 3.0 TFSI (200 kW).





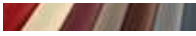

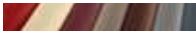

	Seite	A4 Limousine	A4 Avant	A4 allroad quattro	S4 Limousine	S4 Avant
 17"-Winter-Aluminium-Gussräder im 7-Arm-V-Design	—	—	■	—	—	—
 18"-Winter-Aluminium-Gussräder im 5-Speichen-Stern-Design	■	■	—	—	—	—
 18"-Winter-Aluminium-Gussräder im 5-Parallelspeichen-Design (S-Design) Größe 7,5 J x 18 mit Reifen 225/45 R 18	—	—	—	■	■	—
 18"-Winter-Aluminium-Gussräder im 5-Parallelspeichen-Design (S-Design) Größe 8 J x 18 mit Reifen 245/40 R 18	—	—	—	■	■	—
Reservefaltrad	—	—	■	—	—	—
Reifen mit Notlaufeigenschaften	■	■	—	—	—	—
Radschrauben diebstahlhemmend	■	■	■	■	■	—
Reifenreparaturset	□	□	□	□	□	□
Reserverad platzsparend	■	■	—	■	■	—
Reifendruck-Kontrollanzeige	■	■	■	■	■	■
Bordwerkzeug	□	□	□	□	□	□
Wagenheber	■	■	■	■	■	■
<b>Sitze</b>	<b>84</b>					
Normalsitze vorn	□	□	□	—	—	—
Sportsitze vorn	■	■	■	□	□	—
S-Sportsitze vorn	■ <sup>1</sup>	■ <sup>1</sup>	—	■	■	—
Klimakomfortsitze vorn	■	■	■	■	■	■

	Seite	A4 Limousine	A4 Avant	A4 allroad quattro	S4 Limousine	S4 Avant
<b>Sitzbezüge für Normalsitze vorn</b>	<b>84</b>					
 Stoff Cosinus schwarz	□	□	—	—	—	—
 Stoff Cosinus titangrau	□	□	—	—	—	—
 Stoff Silhouette schwarz	■	■	—	—	—	—
 Stoff Silhouette titangrau	■	■	—	—	—	—
 Stoff Silhouette samtbeige	■	■	—	—	—	—
 Stoff Tundra schwarz	—	—	□	—	—	—
 Stoff Tundra titangrau	—	—	□	—	—	—
 Leder Milano schwarz	■	■	■	—	—	—
 Leder Milano titangrau	■	■	■	—	—	—
 Leder Milano samtbeige	■	■	■	—	—	—
 Leder Feinnappa schwarz	■	■	■	—	—	—
 Leder Feinnappa titangrau	■	■	■	—	—	—
 Leder Feinnappa kastanienbraun	■	■	■	—	—	—
 Leder ausstattungen Audi exclusive	■	■	■	—	—	—
<b>Sitzbezüge für Sportsitze vorn</b>	<b>86</b>					
 Stoff Atrium schwarz	■	■	—	—	—	—
 Stoff Atrium titangrau	■	■	—	—	—	—
 Stoff Tundra schwarz	—	—	□	—	—	—
 Stoff Tundra titangrau	—	—	□	—	—	—
 Alcantara/Leder schwarz	■	■	■	□	□	—
 Alcantara/Leder titangrau	■	■	■	—	—	—
 Alcantara/Leder mondsilber/schwarz	—	—	—	□	□	—
 Leder Milano schwarz	■	■	■	—	—	—
 Leder Milano titangrau	■	■	■	—	—	—

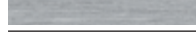
□ Serienausstattung ■ Sonderausstattung □ Serien-/Sonderausstattung modellabhängig — nicht erhältlich

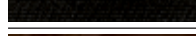
Länderspezifische Abweichungen möglich. Welche Ausstattung in Ihrem Land Serie ist und welche Sonderausstattungen erhältlich sind, erfahren Sie bei Ihrem lokalen Audi Partner.

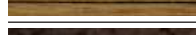
	Seite	A4 Limousine	A4 Avant	A4 allroad quattro	S4 Limousine	S4 Avant
 Leder Milano samtbeige		<input checked="" type="checkbox"/>	<input checked="" type="checkbox"/>	<input checked="" type="checkbox"/>	<input type="checkbox"/>	<input type="checkbox"/>
 Leder Feinnappa schwarz		<input checked="" type="checkbox"/>	<input checked="" type="checkbox"/>	<input checked="" type="checkbox"/>	<input type="checkbox"/>	<input type="checkbox"/>
 Leder Feinnappa titangrau		<input checked="" type="checkbox"/>	<input checked="" type="checkbox"/>	<input checked="" type="checkbox"/>	<input type="checkbox"/>	<input type="checkbox"/>
 Leder Feinnappa samtbeige		<input checked="" type="checkbox"/>	<input checked="" type="checkbox"/>	<input checked="" type="checkbox"/>	<input type="checkbox"/>	<input type="checkbox"/>
 Leder Feinnappa kastanienbraun		<input checked="" type="checkbox"/>	<input checked="" type="checkbox"/>	<input checked="" type="checkbox"/>	<input type="checkbox"/>	<input type="checkbox"/>
 LederAusstattungen Audi exclusive²		<input checked="" type="checkbox"/>	<input checked="" type="checkbox"/>	<input checked="" type="checkbox"/>	<input checked="" type="checkbox"/>	<input checked="" type="checkbox"/>
<b>Sitzbezüge für S-Sportsitze vorn</b>	<b>88</b>					
 Leder Feinnappa schwarz mit schwarzen Nähten		<input checked="" type="checkbox"/> <sup>1</sup>	<input checked="" type="checkbox"/> <sup>1</sup>	<input type="checkbox"/>	<input type="checkbox"/>	<input type="checkbox"/>
 Leder Feinnappa schwarz mit Kontrastnähten		<input type="checkbox"/>	<input type="checkbox"/>	<input type="checkbox"/>	<input checked="" type="checkbox"/>	<input checked="" type="checkbox"/>
 Leder Feinnappa mondsilber/schwarz mit Kontrastnähten		<input type="checkbox"/>	<input type="checkbox"/>	<input type="checkbox"/>	<input checked="" type="checkbox"/>	<input checked="" type="checkbox"/>
 Leder Feinnappa magmarot/schwarz mit Kontrastnähten		<input type="checkbox"/>	<input type="checkbox"/>	<input type="checkbox"/>	<input checked="" type="checkbox"/>	<input checked="" type="checkbox"/>
 Leder Feinnappa kastanienbraun/schwarz mit Kontrastnähten		<input type="checkbox"/>	<input type="checkbox"/>	<input type="checkbox"/>	<input checked="" type="checkbox"/>	<input checked="" type="checkbox"/>
 LederAusstattungen Audi exclusive²		<input checked="" type="checkbox"/> <sup>1</sup>	<input checked="" type="checkbox"/> <sup>1</sup>	<input type="checkbox"/>	<input checked="" type="checkbox"/>	<input checked="" type="checkbox"/>
<b>Sitzbezüge für Klimakomfortsitze vorn</b>	<b>89</b>					
 Leder Milano perforiert schwarz		<input checked="" type="checkbox"/>	<input checked="" type="checkbox"/>	<input checked="" type="checkbox"/>	<input checked="" type="checkbox"/>	<input checked="" type="checkbox"/>
 Leder Milano perforiert titangrau		<input checked="" type="checkbox"/>	<input checked="" type="checkbox"/>	<input checked="" type="checkbox"/>	<input type="checkbox"/>	<input type="checkbox"/>
 Leder Milano perforiert samtbeige		<input checked="" type="checkbox"/>	<input checked="" type="checkbox"/>	<input checked="" type="checkbox"/>	<input type="checkbox"/>	<input type="checkbox"/>
 Leder Milano perforiert kastanienbraun		<input checked="" type="checkbox"/>	<input checked="" type="checkbox"/>	<input checked="" type="checkbox"/>	<input checked="" type="checkbox"/>	<input checked="" type="checkbox"/>
 LederAusstattungen Audi exclusive		<input checked="" type="checkbox"/>	<input checked="" type="checkbox"/>	<input checked="" type="checkbox"/>	<input checked="" type="checkbox"/>	<input checked="" type="checkbox"/>
<b>Dachhimmel</b>	<b>90</b>					
Dachhimmel in Stoff		<input type="checkbox"/>	<input type="checkbox"/>	<input type="checkbox"/>	<input type="checkbox"/>	<input type="checkbox"/>
Dachhimmel in Stoff schwarz		<input checked="" type="checkbox"/>	<input checked="" type="checkbox"/>	<input checked="" type="checkbox"/>	<input type="checkbox"/>	<input type="checkbox"/>

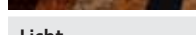
	Seite	A4 Limousine	A4 Avant	A4 allroad quattro	S4 Limousine	S4 Avant
<b>Dekoreinlagen</b>	<b>90</b>					
 Reflexlack stahlgrau		<input type="checkbox"/>	<input type="checkbox"/>	<input type="checkbox"/>	<input type="checkbox"/>	<input type="checkbox"/>
 Reflexlack moorbraun		<input type="checkbox"/>	<input type="checkbox"/>	<input type="checkbox"/>	<input type="checkbox"/>	<input type="checkbox"/>
 Aluminium Trigon		<input checked="" type="checkbox"/>	<input checked="" type="checkbox"/>	<input checked="" type="checkbox"/>	<input type="checkbox"/>	<input type="checkbox"/>
 Aluminium matt gebürstet		<input checked="" type="checkbox"/> <sup>3</sup>	<input checked="" type="checkbox"/> <sup>3</sup>	<input type="checkbox"/>	<input type="checkbox"/>	<input type="checkbox"/>
 Carbon Atlas		<input type="checkbox"/>	<input type="checkbox"/>	<input type="checkbox"/>	<input checked="" type="checkbox"/>	<input checked="" type="checkbox"/>
 Edelstahlgewebe		<input checked="" type="checkbox"/> <sup>1</sup>	<input checked="" type="checkbox"/> <sup>1</sup>	<input type="checkbox"/>	<input checked="" type="checkbox"/>	<input checked="" type="checkbox"/>
 Holz Nussbaumwurzel dunkelbraun		<input checked="" type="checkbox"/>	<input checked="" type="checkbox"/>	<input checked="" type="checkbox"/>	<input type="checkbox"/>	<input type="checkbox"/>
 Holz Eschenmaser braun naturell		<input checked="" type="checkbox"/>	<input checked="" type="checkbox"/>	<input checked="" type="checkbox"/>	<input type="checkbox"/>	<input type="checkbox"/>
 Holz Eiche Beaufort		<input checked="" type="checkbox"/>	<input checked="" type="checkbox"/>	<input checked="" type="checkbox"/>	<input type="checkbox"/>	<input type="checkbox"/>
 Holz Birkenmaser grau		<input checked="" type="checkbox"/> <sup>1</sup>	<input checked="" type="checkbox"/> <sup>1</sup>	<input type="checkbox"/>	<input checked="" type="checkbox"/>	<input checked="" type="checkbox"/>
 Klavierlack schwarz		<input checked="" type="checkbox"/> <sup>3</sup>	<input checked="" type="checkbox"/> <sup>3</sup>	<input type="checkbox"/>	<input checked="" type="checkbox"/>	<input checked="" type="checkbox"/>
 Dekoreinlagen Audi exclusive		<input checked="" type="checkbox"/>	<input checked="" type="checkbox"/>	<input checked="" type="checkbox"/>	<input checked="" type="checkbox"/>	<input checked="" type="checkbox"/>
<b>Licht</b>	<b>92</b>					
Scheinwerfer		<input type="checkbox"/>	<input type="checkbox"/>	<input type="checkbox"/>	<input type="checkbox"/>	<input type="checkbox"/>
adaptive light		<input checked="" type="checkbox"/>	<input checked="" type="checkbox"/>	<input checked="" type="checkbox"/>	<input checked="" type="checkbox"/>	<input checked="" type="checkbox"/>
Xenon plus inklusive Scheinwerfer-Reinigungsanlage		<input checked="" type="checkbox"/>	<input checked="" type="checkbox"/>	<input checked="" type="checkbox"/>	<input type="checkbox"/>	<input type="checkbox"/>
Fernlichtassistent		<input checked="" type="checkbox"/>	<input checked="" type="checkbox"/>	<input checked="" type="checkbox"/>	<input checked="" type="checkbox"/>	<input checked="" type="checkbox"/>
Heckleuchten		<input type="checkbox"/>	<input type="checkbox"/>	<input type="checkbox"/>	<input type="checkbox"/>	<input type="checkbox"/>
Innenbeleuchtung		<input type="checkbox"/>	<input type="checkbox"/>	<input type="checkbox"/>	<input type="checkbox"/>	<input type="checkbox"/>
Lichtpaket		<input checked="" type="checkbox"/>	<input checked="" type="checkbox"/>	<input checked="" type="checkbox"/>	<input type="checkbox"/>	<input type="checkbox"/>
LED-Heckleuchten		<input checked="" type="checkbox"/>	<input checked="" type="checkbox"/>	<input checked="" type="checkbox"/>	<input type="checkbox"/>	<input type="checkbox"/>
Nebelscheinwerfer		<input type="checkbox"/>	<input type="checkbox"/>	<input type="checkbox"/>	<input type="checkbox"/>	<input type="checkbox"/>
Scheinwerfer-Reinigungsanlage		<input checked="" type="checkbox"/>	<input checked="" type="checkbox"/>	<input checked="" type="checkbox"/>	<input type="checkbox"/>	<input type="checkbox"/>
Licht-/Regensensor		<input checked="" type="checkbox"/>	<input checked="" type="checkbox"/>	<input checked="" type="checkbox"/>	<input checked="" type="checkbox"/>	<input checked="" type="checkbox"/>

<sup>1</sup>Nur in Verbindung mit S line Sportpaket erhältlich. <sup>2</sup>Erhältlich in Leder Valcona und Alcantara/Leder Valcona. <sup>3</sup>Nur in Verbindung mit S line Sportpaket und Audi exclusive line erhältlich.

	Seite	A4 Limousine	A4 Avant	A4 allroad quattro	S4 Limousine	S4 Avant
<b>Spiegel</b>	<b>93</b>					
Außenspiegel mit integriertem LED-Blinker; elektrisch einstellbar		<input type="checkbox"/>	<input type="checkbox"/>	<input type="checkbox"/>	–	–
Außenspiegel zusätzlich beheizbar		<input checked="" type="checkbox"/>	<input checked="" type="checkbox"/>	<input checked="" type="checkbox"/>	<input type="checkbox"/>	<input type="checkbox"/>
Außenspiegel zusätzlich beheizbar und elektrisch anklappbar		<input checked="" type="checkbox"/>	<input checked="" type="checkbox"/>	<input checked="" type="checkbox"/>	<input checked="" type="checkbox"/>	<input checked="" type="checkbox"/>
Außenspiegel zusätzlich beheizbar, anklappbar und beidseitig automatisch abblendend		<input checked="" type="checkbox"/>	<input checked="" type="checkbox"/>	<input checked="" type="checkbox"/>	<input checked="" type="checkbox"/>	<input checked="" type="checkbox"/>
Außenspiegel zusätzlich beheizbar, anklappbar und beidseitig automatisch abblendend mit Memory-Funktion		<input checked="" type="checkbox"/>	<input checked="" type="checkbox"/>	<input checked="" type="checkbox"/>	<input checked="" type="checkbox"/>	<input checked="" type="checkbox"/>
Innenspiegel abblendbar		<input type="checkbox"/>	<input type="checkbox"/>	<input type="checkbox"/>	<input type="checkbox"/>	<input type="checkbox"/>
Innenspiegel automatisch abblendend		<input checked="" type="checkbox"/>	<input checked="" type="checkbox"/>	<input checked="" type="checkbox"/>	<input checked="" type="checkbox"/>	<input checked="" type="checkbox"/>
<b>Dachsysteme</b>	<b>93</b>					
Glas-Schiebe-/Ausstelldach		<input checked="" type="checkbox"/>	–	–	<input checked="" type="checkbox"/>	–
Panorama-Glasdach		–	<input checked="" type="checkbox"/>	<input checked="" type="checkbox"/>	–	<input checked="" type="checkbox"/>
Dachreling eloxiert		–	<input checked="" type="checkbox"/>	<input checked="" type="checkbox"/>	–	<input type="checkbox"/>
Dachreling schwarz		–	<input type="checkbox"/>	<input type="checkbox"/>	–	<input checked="" type="checkbox"/>
<b>Schließsysteme</b>	<b>94</b>					
Zentralverriegelung		<input type="checkbox"/>	<input type="checkbox"/>	<input type="checkbox"/>	<input type="checkbox"/>	<input type="checkbox"/>
Komfortschlüssel		<input checked="" type="checkbox"/>	<input checked="" type="checkbox"/>	<input checked="" type="checkbox"/>	<input checked="" type="checkbox"/>	<input checked="" type="checkbox"/>
Wegfahrsperrung elektronisch		<input type="checkbox"/>	<input type="checkbox"/>	<input type="checkbox"/>	<input type="checkbox"/>	<input type="checkbox"/>
Gepäckraumklappe automatisch öffnend		<input type="checkbox"/>	–	–	<input type="checkbox"/>	–
Gepäckraumklappe elektrisch öffnend und schließend		–	<input checked="" type="checkbox"/>	<input checked="" type="checkbox"/>	–	<input checked="" type="checkbox"/>
Garagentoröffner (HomeLink)		<input checked="" type="checkbox"/>	<input checked="" type="checkbox"/>	<input checked="" type="checkbox"/>	<input checked="" type="checkbox"/>	<input checked="" type="checkbox"/>
Diebstahlwarnanlage		<input checked="" type="checkbox"/>	<input checked="" type="checkbox"/>	<input checked="" type="checkbox"/>	<input checked="" type="checkbox"/>	<input checked="" type="checkbox"/>
Vorbereitung für Ortungsassistent		<input checked="" type="checkbox"/>	<input checked="" type="checkbox"/>	<input checked="" type="checkbox"/>	<input checked="" type="checkbox"/>	<input checked="" type="checkbox"/>
Zündschloss		<input type="checkbox"/>	<input type="checkbox"/>	<input type="checkbox"/>	<input type="checkbox"/>	<input type="checkbox"/>

Serienausstattung    Sonderausstattung    Serien-/Sonderausstattung modellabhängig   – nicht erhältlich

Länderspezifische Abweichungen möglich. Welche Ausstattung in Ihrem Land Serie ist und welche Sonderausstattungen erhältlich sind, erfahren Sie bei Ihrem lokalen Audi Partner.

	Seite	A4 Limousine	A4 Avant	A4 allroad quattro	S4 Limousine	S4 Avant
<b>Verglasung</b>	<b>94</b>					
Sonnenschutzrollos manuell für die Türscheiben hinten		<input checked="" type="checkbox"/>	<input checked="" type="checkbox"/>	<input checked="" type="checkbox"/>	<input checked="" type="checkbox"/>	<input checked="" type="checkbox"/>
Sonnenschutzrollo elektrisch für die Heckscheibe		<input checked="" type="checkbox"/>	–	–	<input checked="" type="checkbox"/>	–
Sonnenschutzrollo elektrisch für die Heckscheibe, manuell für die Türscheiben hinten		<input checked="" type="checkbox"/>	–	–	<input checked="" type="checkbox"/>	–
Wärmeschutzverglasung		<input type="checkbox"/>	<input type="checkbox"/>	<input type="checkbox"/>	<input type="checkbox"/>	<input type="checkbox"/>
Scheiben abgedunkelt (Privacy-Verglasung)		–	<input checked="" type="checkbox"/>	<input checked="" type="checkbox"/>	–	<input checked="" type="checkbox"/>
Heckscheibe		<input type="checkbox"/>	<input type="checkbox"/>	<input type="checkbox"/>	<input type="checkbox"/>	<input type="checkbox"/>
Scheibenwaschanlage		<input type="checkbox"/>	<input type="checkbox"/>	<input type="checkbox"/>	<input type="checkbox"/>	<input type="checkbox"/>
<b>Weitere Außenausstattungen</b>	<b>95</b>					
Vorrüstung für Anhängervorrichtung		<input checked="" type="checkbox"/>	<input checked="" type="checkbox"/>	<input checked="" type="checkbox"/>	<input checked="" type="checkbox"/>	<input checked="" type="checkbox"/>
Anhängervorrichtung		<input checked="" type="checkbox"/>	<input checked="" type="checkbox"/>	<input checked="" type="checkbox"/>	<input checked="" type="checkbox"/>	<input checked="" type="checkbox"/>
Glanzpaket		<input checked="" type="checkbox"/>	<input checked="" type="checkbox"/>	–	<input type="checkbox"/>	<input type="checkbox"/>
Optikpaket Schwarz Audi exclusive		<input checked="" type="checkbox"/>	<input checked="" type="checkbox"/>	–	–	–
Aluminiumoptik Exterieur		–	–	<input checked="" type="checkbox"/>	–	–
Stoßfänger		<input type="checkbox"/>	<input type="checkbox"/>	<input type="checkbox"/>	<input type="checkbox"/>	<input type="checkbox"/>
Dachkantenspoiler		–	<input type="checkbox"/>	<input type="checkbox"/>	–	<input type="checkbox"/>
Audi Singleframe		<input type="checkbox"/>	<input type="checkbox"/>	<input type="checkbox"/>	<input type="checkbox"/>	<input type="checkbox"/>
Abgasendrohre		<input type="checkbox"/>	<input type="checkbox"/>	<input type="checkbox"/>	<input type="checkbox"/>	<input type="checkbox"/>
Heckspoiler		–	–	–	<input type="checkbox"/>	–
Schwellerleisten		<input checked="" type="checkbox"/> <sup>1</sup>	<input checked="" type="checkbox"/> <sup>1</sup>	<input type="checkbox"/>	<input type="checkbox"/>	<input type="checkbox"/>
Modellbezeichnung/Schriftzug		<input type="checkbox"/>	<input type="checkbox"/>	<input type="checkbox"/>	<input type="checkbox"/>	<input type="checkbox"/>
Unterfahrschutz		–	–	<input type="checkbox"/>	–	–
<b>Sitze/Sitzkomfort</b>	<b>95</b>					
4-Wege-Lendenwirbelstütze		<input checked="" type="checkbox"/>	<input checked="" type="checkbox"/>	<input checked="" type="checkbox"/>	<input type="checkbox"/>	<input type="checkbox"/>

	Seite	A4 Limousine	A4 Avant	A4 allroad quattro	S4 Limousine	S4 Avant
Fahrersitz elektrisch einstellbar		■	■	■	■	■
Vordersitze elektrisch einstellbar		■	■	■	■	■
Memory-Funktion für den Fahrersitz		■	■	■	■	■
Rücksitzlehne umklappbar		□ <sup>2</sup>	□	□	□	□
Sitzheizung vorn		■	■	■	■	■
Sitzheizung vorn und hinten		■	■	■	■	■
Mittelarmlehne vorn		■	■	■	□	□
Mittelarmlehne hinten		□	□	□	□	□
Belederte Armauflagen in den Türverkleidungen		■	■	■	■	■
Kopfstützen		□	□	□	□	□
Kindersitzbefestigung ISOFIX für den Beifahrersitz		■	■	■	■	■
Kindersitzbefestigung ISOFIX für die äußeren Fondsitze		■	■	■	■	■
<b>Lenkräder/Schalthebel/Bedienelemente</b>	<b>96</b>					
Multifunktions-Lederlenkrad im 4-Speichen-Design		■	■	■	–	–
Lenkrad im 4-Speichen-Design		□	□	□	–	–
Lederlenkrad im 4-Speichen-Design		■	■	■	–	–
Multifunktions-Sportlederlenkrad im 3-Speichen-Design		■	■	■	□	□
Sportlederlenkrad im 3-Speichen-Design		■	■	■	–	–
Lenkradkranz mit Holzsegmenten		■	■	■	–	–
Multifunktions-Sportlederlenkrad im 3-Speichen-Design unten abgeflacht		■	■	■	■	■
Lenkradkranz in Leder Audi exclusive		■	■	■	■	■
Lenkradkranz mit Holzsegmenten Audi exclusive		■	■	■	–	–
Schalthebelknauf in Aluminium Audi exclusive		■	■	■	–	–
Bedienelemente in Leder Audi exclusive		■	■	■	■	■

	Seite	A4 Limousine	A4 Avant	A4 allroad quattro	S4 Limousine	S4 Avant
<b>Klimatisierung</b>	<b>97</b>					
Komfortklimaautomatik 3-Zonen		■	■	■	■	■
Klimaautomatik		□	□	□	□	□
Standheizung/-lüftung		■	■	■	■	■
<b>Gepäckversicherungs- und Ablagesysteme</b>	<b>97</b>					
Wendeladeboden		–	□	□	–	□
Ablagefächer		□	□	□	□	□
Ablagepaket		■	■	■	■	■
Getränkehalter		□	□	□	□	□
Durchladeeinrichtung mit entnehmbarer Ski-/Snowboardtasche		■	■	■	■	■
Trennnetz		–	□	□	–	□
Verzurrösen		□ <sup>2</sup>	□	□	□	□
Wendematte		–	■	■	–	■
Schienensystem mit Fixierset		–	■	■	–	■
Gepäckraumpaket		■	–	–	■	–
Gepäckraumabdeckung		–	□	□	–	□
<b>Weitere Innenausstattungen</b>	<b>98</b>					
Teppich und Fußmatten Audi exclusive		■	■	■	■	■
Fußmatten vorn		□	□	□	□	□
Fußmatten vorn und hinten		■	■	■	□	□
Fußmatten Audi exclusive		■	■	■	■	■
Einstiegsleisten		□	□	□	□	□
Fensterheber		□	□	□	□	□
Zigarettenanzünder und Aschenbecher		□	□	□	□	□
Haltegriffe		□	□	□	□	□

<sup>1</sup> Nur in Verbindung mit S line Exterieurpaket. <sup>2</sup> Serie bei quattro Modellen.

	Seite	A4 Limousine	A4 Avant	A4 allroad quattro	S4 Limousine	S4 Avant
Steckdose 12 Volt		–	□	□	–	□
Steckdose 230 Volt		■	■	■	■	■
Sonnenblenden ausziehbar		■	■	■	■	■
Aluminiumoptik im Interieur		□	□	□	□	□
Pedale und Fußstütze in Aluminiumoptik		–	–	–	□	□
<b>MMI® und Navigationssysteme</b>	<b>99</b>					
MMI® Navigation		■	■	■	■	■
Navigationsdaten (DVD)		■	■	■	■	■
MMI® Navigation plus		■	■	■	■	■
Navigationsdaten (Festplatte)		■	■	■	■	■
Fahrerinformationssystem mit Farbdisplay		■	■	■	■	■
Fahrerinformationssystem		■	■	■	□	□
Pausenempfehlung		■	■	■	■	■
<b>Radio- und TV-Anlagen</b>	<b>100</b>					
Radioanlage chorus		□	□	□	□	□
Digitaler Radioempfang		■	■	■	■	■
Lautsprecher vorn und hinten		□	□	□	□	□
Radioanlage concert		■	■	■	■	■
TV-Empfang		■	■	■	■	■
Audi sound system		■	■	■	■	■
Radioanlage symphony		■	■	■	■	■
Bang & Olufsen Sound System		■	■	■	■	■
CD-Wechsler		■	■	■	■	■
Audi music interface		■	■	■	■	■
Adapterkabelset für Audi music interface		■	■	■	■	■

	Seite	A4 Limousine	A4 Avant	A4 allroad quattro	S4 Limousine	S4 Avant
Adapterkabelset plus für Audi music interface		■	■	■	■	■
Vorbereitung für Rear Seat Entertainment		■	■	■	■	■
<b>Telefon und Kommunikation</b>	<b>102</b>					
Bedienhörer für Bluetooth-Autotelefon und Bluetooth-Autotelefon online		■	■	■	■	■
Bluetooth-Schnittstelle		■	■	■	■	■
Handyvorbereitung (Bluetooth)		■	■	■	■	■
Bluetooth-Autotelefon		■	■	■	■	■
Bluetooth-Autotelefon online		■	■	■	■	■
<b>Assistenzsysteme</b>	<b>102</b>					
Audi side assist		■	■	■	■	■
adaptive cruise control		■	■	■	■	■
Einparkhilfe plus mit Rückfahrkamera		■	■	■	■	■
Assistenzpaket		■	■	■	■	■
Einparkhilfe hinten		■	■	■	■	■
Einparkhilfe plus		■	■	■	■	■
Audi active lane assist		■	■	■	■	■
Anfahrassistent		■	■	■	■	■
Geschwindigkeitsregelanlage		■	■	■	■	■
<b>Fahrwerke/Bremsen</b>	<b>103</b>					
Audi drive select		■	■	■	■	■
Dynamiklenkung		■	■	■	■	■
Dynamikfahrwerk		□	□	□	–	–
Fahrwerk mit Dämpferregelung		■	■	–	■	■
Sportfahrwerk		■	■	–	–	–
S line-Sportfahrwerk		■	■	–	–	–

□ Serienausstattung ■ Sonderausstattung □ Serien-/Sonderausstattung modellabhängig – nicht erhältlich

Länderspezifische Abweichungen möglich. Welche Ausstattung in Ihrem Land Serie ist und welche Sonderausstattungen erhältlich sind, erfahren Sie bei Ihrem lokalen Audi Partner.

	Seite	A4 Limousine	A4 Avant	A4 allroad quattro	S4 Limousine	S4 Avant
S-Sportfahrwerk		–	–	–	<input type="checkbox"/>	<input type="checkbox"/>
Bremsanlage		<input type="checkbox"/>	<input type="checkbox"/>	<input type="checkbox"/>	<input type="checkbox"/>	<input type="checkbox"/>
Bremssättel schwarz lackiert, vorn mit S4-Emblem		–	–	–	<input type="checkbox"/>	<input type="checkbox"/>
Elektromechanische Parkbremse		<input type="checkbox"/>	<input type="checkbox"/>	<input type="checkbox"/>	<input type="checkbox"/>	<input type="checkbox"/>
<b>Technik/Sicherheit</b>	<b>104</b>					
Karosserie verzinkt		<input type="checkbox"/>	<input type="checkbox"/>	<input type="checkbox"/>	<input type="checkbox"/>	<input type="checkbox"/>
Airbags		<input type="checkbox"/>	<input type="checkbox"/>	<input type="checkbox"/>	<input type="checkbox"/>	<input type="checkbox"/>
Seitenairbags hinten		<input checked="" type="checkbox"/>	<input checked="" type="checkbox"/>	<input checked="" type="checkbox"/>	<input checked="" type="checkbox"/>	<input checked="" type="checkbox"/>
Integrales Kopfstützensystem		<input type="checkbox"/>	<input type="checkbox"/>	<input type="checkbox"/>	<input type="checkbox"/>	<input type="checkbox"/>
Sicherheitsgurte		<input type="checkbox"/>	<input type="checkbox"/>	<input type="checkbox"/>	<input type="checkbox"/>	<input type="checkbox"/>
Instrumenteneinsatz		<input type="checkbox"/>	<input type="checkbox"/>	<input type="checkbox"/>	<input type="checkbox"/>	<input type="checkbox"/>
Sicherheitslenksäule		<input type="checkbox"/>	<input type="checkbox"/>	<input type="checkbox"/>	<input type="checkbox"/>	<input type="checkbox"/>
Verbandmaterial		<input checked="" type="checkbox"/>	<input checked="" type="checkbox"/>	<input checked="" type="checkbox"/>	<input checked="" type="checkbox"/>	<input checked="" type="checkbox"/>
Warndreieck		<input checked="" type="checkbox"/>	<input checked="" type="checkbox"/>	<input checked="" type="checkbox"/>	<input checked="" type="checkbox"/>	<input checked="" type="checkbox"/>
Antriebs-Schlupf-Regelung (ASR)		<input type="checkbox"/>	<input type="checkbox"/>	<input type="checkbox"/>	<input type="checkbox"/>	<input type="checkbox"/>
Elektronische Differenzialsperre (EDS)		<input type="checkbox"/>	<input type="checkbox"/>	<input type="checkbox"/>	<input type="checkbox"/>	<input type="checkbox"/>
Elektronische Stabilisierungskontrolle (ESC)		<input type="checkbox"/>	<input type="checkbox"/>	<input type="checkbox"/>	<input type="checkbox"/>	<input type="checkbox"/>
ESC mit elektronischer Quersperre		<input checked="" type="checkbox"/> <sup>1</sup>	<input checked="" type="checkbox"/> <sup>1</sup>	–	–	–
Elektromechanische Servolenkung		<input type="checkbox"/>	<input type="checkbox"/>	<input type="checkbox"/>	<input type="checkbox"/>	<input type="checkbox"/>
Handschaltgetriebe		<input type="checkbox"/>	<input type="checkbox"/>	<input type="checkbox"/>	–	–
multitronic		<input checked="" type="checkbox"/> <sup>2</sup>	<input checked="" type="checkbox"/> <sup>2</sup>	–	–	–
S tronic®		<input checked="" type="checkbox"/> <sup>3</sup>	<input checked="" type="checkbox"/> <sup>3</sup>	<input checked="" type="checkbox"/>	<input type="checkbox"/>	<input type="checkbox"/>
Vorderradantrieb		<input type="checkbox"/>	<input type="checkbox"/>	–	–	–
quattro®		<input checked="" type="checkbox"/>	<input checked="" type="checkbox"/>	<input type="checkbox"/>	<input type="checkbox"/>	<input type="checkbox"/>
quattro® mit Sportdifferenzial		<input checked="" type="checkbox"/>	<input checked="" type="checkbox"/>	–	<input checked="" type="checkbox"/>	<input checked="" type="checkbox"/>

	Seite	A4 Limousine	A4 Avant	A4 allroad quattro	S4 Limousine	S4 Avant
Start-Stop-System		<input type="checkbox"/>	<input type="checkbox"/>	<input type="checkbox"/>	<input type="checkbox"/>	<input type="checkbox"/>
Rekuperation		<input type="checkbox"/>	<input type="checkbox"/>	<input type="checkbox"/>	<input type="checkbox"/>	<input type="checkbox"/>
Audi TDI clean diesel		<input checked="" type="checkbox"/> <sup>4</sup>	<input checked="" type="checkbox"/> <sup>4</sup>	<input checked="" type="checkbox"/> <sup>4</sup>	–	–
Fehlbetankungsschutz		<input checked="" type="checkbox"/>	<input checked="" type="checkbox"/>	<input checked="" type="checkbox"/>	–	–
flexible fuel		<input checked="" type="checkbox"/>	<input checked="" type="checkbox"/>	–	–	–
<b>Audi Anschlussgarantie</b>	<b>105</b>					
Audi Anschlussgarantie		<input checked="" type="checkbox"/>	<input checked="" type="checkbox"/>	<input checked="" type="checkbox"/>	<input checked="" type="checkbox"/>	<input checked="" type="checkbox"/>

Ausstattung der abgebildeten Audi A4 Limousine (S. 4–25):  
Lackierung: Eissilber Metallic  
Räder: Aluminium-Gussräder im 10-Speichen-Dynamik-Design  
Sitzbezüge: Leder Milano perforiert samtbeige  
Dekoreinlagen: Holz Eschenmaser braun naturell

Ausstattung des abgebildeten Audi A4 Avant (S. 4–25):  
Lackierung: Eissilber Metallic  
Räder: Aluminium-Gussräder Audi exclusive im 5-Doppelspeichen-Design

Ausstattung des abgebildeten Audi A4 allroad quattro (S. 26–35):  
Lackierung: Gletscherweiß Metallic mit Kontrastlackierung in Schwarz matt  
Räder: Aluminium-Gussräder im 5-Arm-Rotor-Design  
Sitzbezüge: Leder Milano perforiert titangrau  
Dekoreinlagen: Holz Eschenmaser braun naturell

Ausstattung der abgebildeten Audi S4 Limousine (S. 36–47):  
Lackierung: Misanorot Perleffekt  
Räder: Aluminium-Gussräder im 5-Parallelspeichen-Design (S-Design)

Ausstattung des abgebildeten Audi S4 Avant (S. 36–45):  
Lackierung: Eissilber Metallic  
Räder: Aluminium-Gussräder im 5-Parallelspeichen-Stern-Design (S-Design)  
Sitzbezüge: Leder Feinnappa magmarot/schwarz mit Kontrastnähten  
Dekoreinlagen: Edelstahlgewebe

<sup>1</sup>Serie bei Modellen mit Frontantrieb. <sup>2</sup>Nur für Modelle mit Frontantrieb. <sup>3</sup>Nur für Modelle mit permanentem Allradantrieb quattro. <sup>4</sup>Nur für clean diesel-Modelle.

## Bei Audi bekommen Sie sehr viel mehr als einen Audi.

Wer sich für einen Audi entscheidet, entscheidet sich für eine Marke, die ihren Kunden mehr bietet. Mehr Individualität. Mehr Exklusivität. Und mehr Faszination.



### www.audi.com

Vorsprung durch Technik und alles, was dahintersteckt: die legendäre Audi Historie, Termine zu unvergesslichen Events und bahnbrechende Innovationen – lassen Sie sich von der Marke Audi faszinieren.

> [www.audi.com](http://www.audi.com)



### Audi Konfigurator

Stellen Sie mit dem Audi Konfigurator Ihren ganz persönlichen Audi zusammen. Alle aktuellen Modelle, Motoren, Farben und Ausstattungen stehen Ihnen bei der Auswahl zur Verfügung.

> [www.audi.com](http://www.audi.com)



## Audi tv

Auf Audi tv entdecken Sie ganz neue Facetten unserer Marke mit den vier Ringen: spannende Reportagen über unsere Modelle, technische Innovationen, faszinierende Events aus den Bereichen Motorsport, Tradition, Kultur und Lifestyle. Werfen Sie einen Blick hinter die Kulissen. Jeden Tag aktuell. Rund um die Uhr.  
 > [www.audi.tv](http://www.audi.tv)



## Audi Bank

Finanzieren. Leasen. Versichern. Für welchen neuen Audi Sie sich auch entscheiden: Jedes Audi Bank-Angebot wird individuell auf Sie zugeschnitten. Zum Beispiel kombinieren unsere Vorteilspakete moderne Finanzierungs- und Leasingformen mit einem umfassenden Versicherungsschutz und bieten Ihnen somit grenzenlose Mobilität.  
 > [www.audi.com](http://www.audi.com)

### Ausstattungen Audi A4/A4 Avant/A4 allroad quattro/S4/S4 Avant

4-Wege-Lendenwirbelstütze	95	Digitaler Radioempfang	100
Abgasendrohre	95	Durchladeeinrichtung mit entnehmbarer	
Ablagefächer	97	Ski-/Snowboardtasche	98
Ablagepaket	97	Dynamikfahrwerk	103
Adapterkabelsets für Audi music interface	101	Dynamiklenkung	103
adaptive cruise control	102	Einparkhilfen	103
adaptive light	92	Einstiegsleisten	98
Airbags	104	Elektromechanische Parkbremse	104
Aluminiumoptik Exterior	95	Elektromechanische Servolenkung	104
Aluminiumoptik im Interieur	98	Elektronische Differenzialsperre (EDS)	104
Anfahrassistent	103	Elektronische	
Anhängevorrichtung	95	Stabilisierungskontrolle (ESC)	104
Antriebs-Schlupf-Regelung (ASR)	104	ESC mit elektronischer Quersperre	104
Assistenzpaket	103	Fahrerinformationssysteme	100
Audi active lane assist	103	Fahrersitz elektrisch einstellbar	95
Audi Anschlussgarantie	105	Fahrwerk mit Dämpferregelung	103
Audi drive select	103	Fehlbetankungsschutz	105
Audi exclusive	68, 69	Fensterheber	98
Audi exclusive line	70, 71	Fernlichtassistent	92
Audi music interface	101	flexible fuel	105
Audi Original Zubehör	106-109	Fußmatten	98
Audi side assist	102	Garagentoröffner (HomeLink)	94
Audi Singleframe	95	Gepäckraumabdeckung	98
Audi sound system	100	Gepäckraumklappen	94
Audi TDI clean diesel	105	Gepäckraumpaket	98
Außenspiegel	93	Geschwindigkeitsregelanlage	103
Bang & Olufsen Sound System	101	Getränkehalter	97
Bedienelemente in Leder Audi exclusive	97	Glanzpaket	95
Bedienhörer für Bluetooth-Autotelefon		Glas-Schiebe-/Ausstelldach	93
und Bluetooth-Autotelefon online	102	Haltegriffe	98
Belederte Armauflagen		Handschaltgetriebe	104
in den Türverkleidungen	96	Handyvorbereitung (Bluetooth)	102
Bluetooth-Autotelefon	102	Heckleuchten	92
Bluetooth-Autotelefon online	102	Heckscheibe	94
Bluetooth-Schnittstelle	102	Heckspoiler	95
Bordwerkzeug	83	Innenbeleuchtung	92
Bremsanlage	104	Innenspiegel	93
Bremssättel	104	Instrumenteneinsatz	104
CD-Wechsler	101	Integrales Kopfstützensystem	104
Dachhimmel	90	Karosserie verzinkt	104
Dachkantenspoiler	95	Kindersitzbefestigungen ISOFIX	96
Dachreling eloxiert	93	Klimaautomatik	97
Dachreling schwarz	93	Klimakomfortsitze vorn	89
Dekoreinlagen	90, 91	Komfortklimaautomatik 3-Zonen	97
Diebstahlwarnanlage	94	Komfortschlüssel	94

#### Ausstattungen Audi A4/A4 Avant/A4 allroad quattro/S4/S4 Avant

Kopfstützen	96	Seitenairbags hinten	104
Lackierungen	78-80	Sicherheitsgurte	104
Lautsprecher vorn und hinten	100	Sicherheitslenksäule	104
LED-Heckleuchten	92	Sitzheizungen	95
Lenkräder	96	S line	72-75
Lenkradkränze	96	S line-Sportfahrwerk	104
Lichtpaket	92	Sonnenblenden ausziehbar	98
Licht-/Regensensor	92	Sonnenschutzrollos	94
Memory-Funktion für den Fahrersitz	95	Sportfahrwerk	104
Mittelarmlehnen	95	Sportsitze vorn	86
MMI® Navigation	99	S-Sportfahrwerk	104
MMI® Navigation plus	99	S-Sportsitze vorn	88
Modellbezeichnung/Schriftzug	95	Standheizung/-lüftung	97
multitronic®	104	Start-Stop-System	105
Navigationsdaten	99	Steckdosen	98
Nebelscheinwerfer	92	Stoff-/Lederausstattungen	84-90
Normalsitze vorn	84	Stoßfänger	95
Optikpaket Schwarz Audi exclusive	95	S tronic®	105
Panorama-Glasdach	93	Styleguides	76, 77
Pausenempfehlung	100	Teppich und Fußmatten Audi exclusive	98
Pedale und Fußstütze in Aluminiumoptik	98	Trennnetz	98
quattro®	105	TV-Empfang	100
quattro® mit Sportdifferenzial	105	Unterrahnschutz	95
Räder/Reifen	81-83	Verbandmaterial	104
Radioanlagen	100, 101	Verzurrösen	98
Radschrauben diebstahlhemmend	83	Vorbereitung für Ortungsassistent	94
Reifendruck-Kontrollanzeige	83	Vorbereitung für Rear Seat Entertainment	101
Reifen mit Notlaufeigenschaften	83	Vorderradantrieb	105
Reifenreparaturset	83	Vordersitze elektrisch einstellbar	95
Rekuperation	105	Vorrüstung für Anhängervorrichtung	95
Reservefeltrad	83	Wagenheber	83
Reserverad platzsparend	83	Wärmeschutzverglasung	94
Rücksitzlehne umklappbar	95	Warndreieck	104
Schalthebelknauf		Wegfahrsperrung elektronisch	94
in Aluminium Audi exclusive	97	Wendeladeboden	97
Scheiben abgedunkelt		Wendematte	98
(Privacy-Verglasung)	94	Xenon plus inklusive	
Scheibenwaschanlage	94	Scheinwerfer-Reinigungsanlage	92
Scheinwerfer	92	Zentralverriegelung	94
Scheinwerfer-Reinigungsanlage	92	Zigarettenanzünder und Aschenbecher	98
Schiensystem mit Fixierset	98	Zündschloss	94
Schwellerleisten	95		



**AUDI AG**  
85045 Ingolstadt  
www.audi.com  
Gültig ab April 2012

Printed in Germany  
233/1130.42.09

Die in diesem Katalog gezeigten und beschriebenen Modellvarianten und Ausstattungen sowie einige der aufgeführten Dienstleistungen sind nicht in allen Ländern erhältlich. Die abgebildeten Fahrzeuge sind teilweise mit Sonderausstattungen gegen Mehrpreis ausgerüstet. Die Angaben über Lieferumfang, Aussehen, Leistungen, Maße und Gewichte, Kraftstoffverbrauch und Betriebskosten des Fahrzeugs entsprechen den zum Zeitpunkt der Drucklegung vorhandenen Kenntnissen. Abweichungen in Farbe und Form von den Abbildungen, Irrtümer und Druckfehler bleiben vorbehalten. Änderungen sind vorbehalten. Nachdruck, auch auszugsweise, nur mit schriftlicher Genehmigung der AUDI AG.

Das Papier dieses Katalogs wurde aus chlorfrei gebleichtem Zellstoff hergestellt.