

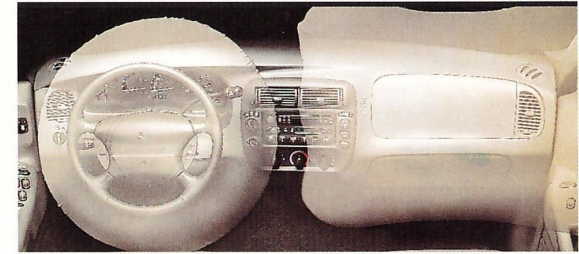

**EXPLORER**



# Ford Explorer 97



Especificações técnicas		XLT	
Motor	Ford V6, 4.0 litros gasolina		
Sistema de alimentação	Injeção eletrônica multiponto seqüencial com computador Ford EEC-V		
Transmissão	Manual - 5 marchas ou Automática - 5 marchas		
Direção	Hidráulica, de pinhão e cremalheira		
Potência líquida SAE	162cv @ 4.200rpm		
Torque líquido SAE	31,1kgfm a 2.800rpm		
Velocidade máxima	171km/h		
Aceleração de 0 a 100km/h	12,3seg		
Tração	4x2		
Suspensão dianteira	Independente, com braços curtos e longos (SLA), barras de torção, amortecedores pressurizados e barra estabilizadora		
Suspensão traseira	Eixo traseiro semiflutuante, antiderrapante, feixe de molas de 2 estágios, amortecedores pressurizados e barra estabilizadora		
Freios	A disco com ABS nas 4 rodas		
Rodas e pneus (dimensões)	7,00 x 15"		
Tanque de combustível	83 litros		

As dimensões do Ford Explorer			
Comprimento total	4.788	Bitola traseira (mm)	1.486
Largura total (mm)	1.783	Volume do porta-malas (litros)	1.205
Distância entre eixos (mm)	2.832	Volume do porta-malas com banco rebatido (litros)	2.310
Altura total - vazio, máxima (mm)	1.732	Peso total - manual (kg)	1.850
Bitola dianteira (mm)	1.486	Peso total - automático (kg)	1.870

Itens originais do Ford Explorer	
Abertura do capô auxiliada por amortecedores	Freios a disco com ABS nas 4 rodas
Airbag para o motorista e para o passageiro	Piloto automático
Ar-condicionado	Porta traseira bimodular: suspensa por inteiro ou apenas a janela traseira basculante
Bancos individuais com ajuste elétrico de 6 posições	Rádio AM/FM com toca-fitas
Bagageiro (45kg)	Relógio digital
Barra de proteção frontal no compartimento do motor	Rodas de alumínio
Barras de proteção lateral nas portas	Transmissão automática (opcional)
Coluna de direção ajustável	Trava elétrica nas portas
Direção hidráulica	Vidros climatizados
Encosto de cabeça nos bancos traseiros	Vidros das portas com acionamento elétrico
Espelhos retrovisores com acionamento elétrico	Volante revestido em couro

As cores do Ford Explorer	
<b>Sólidas</b>	<b>Metálicas</b>
Branco Ártico	Azul Portofino
Preto	Azul Dark
	Cinza Charcoal
	Verde Emerald
	Verde Willow
	Vermelho Málaga
	Vermelho Varsóvia

**Cor interna**  
O interior é na cor cinza granito.

**Garantia Ford:**

- 2 anos de garantia ou 50.000 km, prevalecendo o que primeiro ocorrer.
- Assistência Técnica em todo o Brasil através da Rede de Distribuidores Ford.
- Centro de Assistência ao Cliente - tel.: 0800-195466.

**Ford Assistance:** Ao adquirir o seu Ford Explorer você recebe o Ford Assistance, um serviço de assistência complementar, gratuito, e que pode ser acionado 24 horas por dia, todos os dias da semana. Válido por 12 meses a partir do mês da compra, no Brasil e Mercosul, com reparo no local, reboque ou guincho, com veículo em substituição, socorro em caso de falta de combustível, pneu furado e outras conveniências.  
Central Ford Assistance - tel.: 0800-144001.

**Cartão Ford Bradesco Visa:** Na compra do seu Ford Explorer, você tem direito ao Cartão Ford Bradesco Visa\*, com a primeira anuidade gratuita e 5% de bônus em todas as compras realizadas com o cartão. Os bônus acumulados serão abatidos na aquisição do seu próximo Ford 0km.

\*Sujeito à aprovação de crédito.  
**Ford Serviços Financeiros:** Oferece excelentes opções para a compra do seu Ford 0km: Leasing e Financiamento.

Use sempre peças e acessórios originais Ford.  
As informações aqui contidas, encontram-se atualizadas até a data de 18 de outubro de 1996, quando se autorizou a produção deste folheto. A Ford reserva-se o direito de alterar as especificações e os desenhos de seus produtos a qualquer tempo, ou mesmo descontinuí-los, independente de aviso ou comunicação e sem incorrer em obrigações ou responsabilidades de qualquer espécie. O modelo exibido é o Explorer e alguns dos equipamentos apresentados nas fotos, são opcionais.  
Use sempre o cinto de segurança.  
Visite-nos na Internet: <http://www.ford.com.br>

