



Das Auto.

THE BEETLE





Man siger, at 3 sek. er nok til at blive forelsket. Du må gerne bladre videre nu.



Det er ikke alle ikoner fra 60'erne,
der stadig ser så godt ud i dag.









Fra 0 til 200 km/t på 66 år.

Det passer: Beetle kan rent faktisk køre hurtigere end 200 km/t. Og det klarer den endda helt uden medvind og uden, at det går ned ad bakke. Beetle med 2,0 TSI-

motoren accelererer fra 0 til 100 km/t på 7,5 sek. Du skal altså ikke undre dig, hvis du i nær fremtid bliver overhalet af en Beetle. Der er ikke noget galt med din bil.



Beetle

A blurred landscape photograph showing a wide beach and ocean. The foreground is dominated by a large, curved area of wet sand, reflecting the light. The ocean extends to the horizon, with a soft, hazy sky above. In the distance, a range of mountains is visible under a pale, overcast sky. The overall image has a motion blur effect, giving it a sense of movement and time passing.

Den griner stadig. Bare knapt så meget.



Beetle i **udstyrslinjen Sport** imponerer med en lang række udstyrsdetaljer i kabinen. Ud over 2-zonet klimaanlæg sørger især sportssæderne med sædeindtræk i stof, design Sport, og integrerede lændestøtter for, at du kommer frem på en afslappet måde. Rat, gearknop og håndbremsearm er betrukket med eksklusivt læder og harmonerer rent optisk med panelerne i kulfiberlook på instrumentpanelet. Af andre bemærkelsesværdige elementer i kabinen kan nævnes opbevaringsrummet i passagersiden, som er kendt fra den gamle Boble, samt talrige kromelementer. |SP

På billedet er der vist ekstraudstyr, som fås mod merpris.

På billedet er der vist læderindtræk Vienna (ekstraudstyr) på sportssæder og i farvekombinationen salsa red/sort, hvilket skaber en helt særlig, eksklusiv atmosfære i kabinen.



I **udstyrslinjen Design** byder kabinen i Beetle på en række højdepunkter: Panelerne i dørene, på instrumentpanelet og på rattet er lakeret i bilens farve. Den individuelle atmosfære, der derved bliver skabt, fuldendes af kromelementerne i cockpittet samt på dørene og passer perfekt sammen med sædeindtrækket i stof, Design, på de behagelige komfortsæder, der giver god støtte. Opbevaringsrummet i instrumentpanelet lige over handskerummet er en både praktisk og stilfuld hyldest til den glørværdige fortid. |D

På billedet er der vist ekstraudstyr, som fås mod merpris.

Fra diskret til pågående: Med udvalget på 11 forskellige lakfarver har du mulighed for at opfylde dit helt eget farveønske i kabinen.

Bemærk! Panelerne har altid samme farve som bilen, dog ikke til Reef Blå.

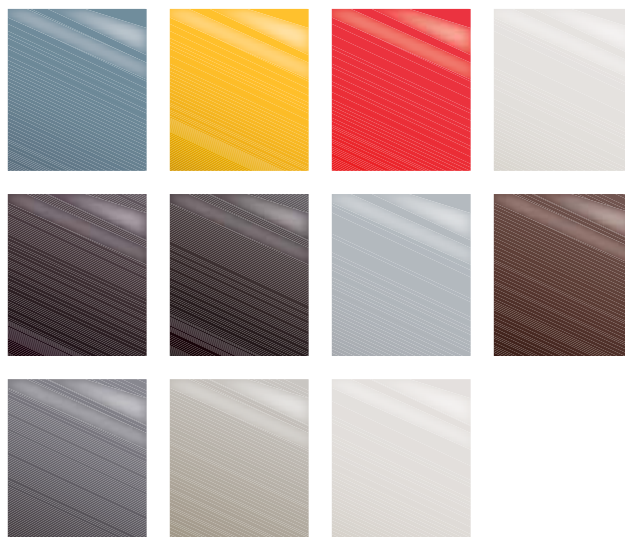

Radio-navigations-systemet RNS 510 med stemmebetjening, Picture Navigation, touchscreen, stort farvedisplay, dvd-drev, 30 GB harddisk, sd-kortlæser, AUX-IN-stik og vejskilteassistent er udstyret med præinstallerede kort over Europa. |EU

Kun som eftermonteret udstyr.



Beetle er den eneste bil i Europa, som kan udstyres med **Fender-soundsystem**. Systemet består af diskant-højttalere i begge de trekantede områder ved spejlene og i begge de bageste sidebeklædninger samt bas-højttalere foran og bagi. Desuden er der integreret en bashøjttaler i en lukket subwoofer i bagagerummet. Kernen i soundsystemet er en 10-kanalsforstærker med Class A/B-sluttrin og en udgangseffekt på 400 W. Skab din personlige atmosfære med ambientebelysningen: Lyslister under dørafdekningen og ved højttalerringen, kan skifte mellem 3 forskellige farver. |EU



Ved hjælp af **multifunktionslæderrattet** kan du fx betjene radio-navigations-systemet på en komfortabel måde. Og i forbindelse med dobbeltkoblingsgearkassen DSG kan du skifte gear ved hjælp af skiftekontakterne uden at fjerne hænderne fra rattet. |EU

Kombiinstrumentet med centralt placeret speedometer samt omdrejningstæller og tankmåler har et eksklusivt præg takket være de 3 markante krompynteringe. |S



Det **nøgleløse låse- og startsystem Keyless Access** giver optimal komfort. Takket være intelligent fjernbetjenings- og sikkerhedsteknik har du mulighed for at låse op og låse uden aktiv brug af nøglen. Motoren startes og standes med et tryk på en knap. |EU



De **16" letmetalfælgene Whirl** i størrelse 6,5 J x 16 med 215/60 R 16-dæk giver et vedvarende indtryk. |p|eu



De **17" letmetalfælgene Spin** med 215/55 R 17-dæk forstærker den sportslige fremtoning på Beetle. |sp



Historie i moderne fortolkning: **18" letmetalfælgene Disc** med brede 235/45 R 18-dæk. |eu



Bilen får en ekstra portion dynamik af **18" letmetalfælgene Twister** med brede 235/45 R 18-dæk. |eu



19" letmetalfælgene Tornado med brede 235/40 R 19-dæk og glanspoleret overflade understreger Beetles sportslighed. |eu

Kun til 200 hk.

Vores biler leveres som standard med sommerdæk. I nogle lande skal bilens udstyr, især dækkene, tilpasses til vejforholdene om vinteren. Du kan få mere information hos din Volkswagen partner.

Sportinstrumentet på instrumentpanelet viser den aktuelle olie-temperatur samt turboladerens tryk og omfatter desuden et multifunktionelt stopur, som kan måle stand- og køretider. Ligesom for alle øvrige instrumenter i cockpittet optimerer den hvide belysning aflæsningen af instrumenterne uafhængigt af lysforholdene. |p|sp





Det **elektriske panoramaskyde-/vippetag** skaber en åben og lys atmosfære i kabinen og giver et fantastisk udsyn. Med en lille håndbevægelse kan du vippe taget op og lukke frisk luft ind. Tonet glas og et solgardin sørger for beskyttelse mod solen. Taget kan også skydes bagud. |EU

Modelnavnet **"Beetle"** med eksklusive bogstaver bag på bilen er en påmindelse om den berømte forgænger. Du kan også bestille navnet "Volkswagen" i stedet. |EU

Der er ikke meget tilbage af forgængerens smil: Bilens **nye front** giver Beetle et selsikkert blik, og luftindtagene i stødfangeren samt **bixenonforlygterne** markerer det typiske, moderne Volkswagen ansigt. |EU



Man vil ofte komme til at opleve Beetle bagfra. Og dens **nydesignede bagende** sørger for, at man gør det med glæde. Det dobbelte afgangsrør, diffusoren, der er lakeret i bilens farve, og ikke mindst hækspoileren kendetegner Beetle Sport med 2,0 TSI 200 hk-motoren.



Lak



SORT
|EU
Uni
A1

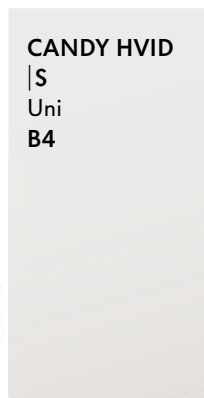

CANDY HVID
|S
Uni
B4



TORNADO RØD
|EU
Uni
G2



SATURN GUL
|EU
Uni
T1



REEF BLÅ
|EU
Metallic
0A
Kun til Beetle Sport



DENIM BLÅ
|EU
Uni
X0



MOON ROCK SØLV
|EU
Metallic
0B



PLATINUM GRÅ
|EU
Metallic
2R

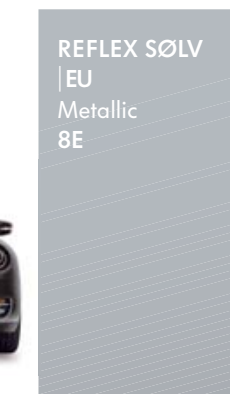

REFLEX SØLV
|EU
Metallic
8E

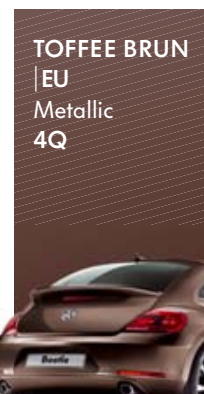

TOFFEE BRUN
|EU
Metallic
4Q

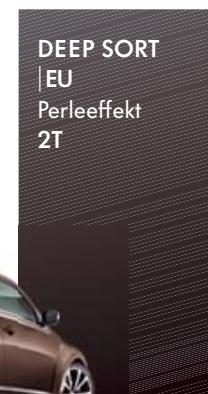

DEEP SORT
|EU
Perleeffekt
2T



ORYX HVID
|EU
Perlemorseffekt
0R

Sædeindtræk

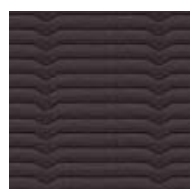

**SÆDEINDTRÆK
I STOF BEETLE | S**
Titansort
MK

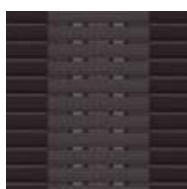

**SÆDEINDTRÆK
I STOF SPORT | SP**
Titansort
MX

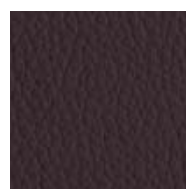

**SÆDEINDTRÆK
I LÆDER VIENNA | EU**
Sort
JU

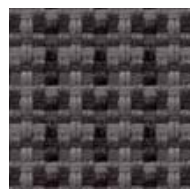

**SÆDEINDTRÆK
I STOF DESIGN | D**
Titansort
MX

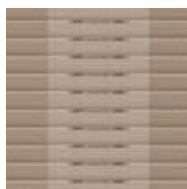

**SÆDEINDTRÆK
I STOF SPORT | SP**
Nutriabeige¹⁾
MH

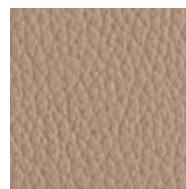

**SÆDEINDTRÆK
I LÆDER VIENNA | EU**
Nutriabeige¹⁾
NJ



**SÆDEINDTRÆK
I STOF DESIGN | D**
Nutriabeige
MW

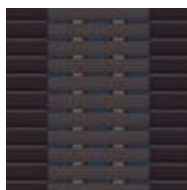

**SÆDEINDTRÆK
I STOF SPORT | SP**
Titansort/Blå
YJ



**SÆDEINDTRÆK
I LÆDER VIENNA | EU**
Sort/Atlantic Blue
YJ

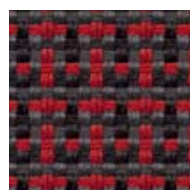

**SÆDEINDTRÆK
I STOF DESIGN | D**
Titansort/Rød
YM

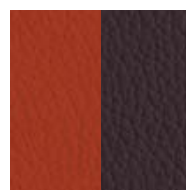

**SÆDEINDTRÆK
I LÆDER VIENNA | EU**
Salsa Red/Sort
YM

Kombinationer

Sædeindtræk	Instrumentpanel Øverste og nederste del	Sort tag	Sort A1	Candy Hvid B4	Tornado Rød G2	Saturn Gul T1	Denim Blå XO	Reef Blå metallic OA ¹⁾	Moon Rock Sølv metallic OB	Platinum Grå metallic 2R	Toffee Brun metallic 4Q	Reflex Sølv metallic 8E	Deep Sort perleeffekt 2T	Oryx Hvid perlemorseffekt OR
-------------	--------------------------------------------	----------	---------	---------------	----------------	---------------	--------------	------------------------------------	----------------------------	--------------------------	-------------------------	-------------------------	--------------------------	------------------------------

Beetle, sædeindtræk i stof (Kun til Beetle)

Titansort (MK)	Titansort	<input type="radio"/>	<input type="radio"/>	<input checked="" type="radio"/>	<input type="radio"/>	<input type="radio"/>	<input type="radio"/>	<input type="radio"/>	<input type="radio"/>	<input type="radio"/>	<input type="radio"/>	<input type="radio"/>	<input type="radio"/>	<input type="radio"/>
----------------	-----------	-----------------------	-----------------------	----------------------------------	-----------------------	-----------------------	-----------------------	-----------------------	-----------------------	-----------------------	-----------------------	-----------------------	-----------------------	-----------------------

Design, sædeindtræk i stof (Kun til Beetle Design)

Titansort (MX)	Titansort	<input type="radio"/>	<input type="radio"/>	<input checked="" type="radio"/>	<input type="radio"/>	<input type="radio"/>	<input type="radio"/>	<input type="radio"/>	<input type="radio"/>	<input type="radio"/>	<input type="radio"/>	<input type="radio"/>	<input type="radio"/>	<input type="radio"/>
Nutriabeige (MW)	Nutriabeige	<input type="radio"/>	<input type="radio"/>	<input checked="" type="radio"/>	<input type="radio"/>	<input type="radio"/>	<input type="radio"/>	<input type="radio"/>	<input type="radio"/>	<input type="radio"/>	<input type="radio"/>	<input type="radio"/>	<input type="radio"/>	<input type="radio"/>
Titansort/Rød (YM)	Titansort	<input type="radio"/>	<input type="radio"/>	<input checked="" type="radio"/>	<input type="radio"/>	<input type="radio"/>	<input type="radio"/>	<input type="radio"/>	<input type="radio"/>	<input type="radio"/>	<input type="radio"/>	<input type="radio"/>	<input type="radio"/>	<input type="radio"/>

Sport, sædeindtræk i stof (Kun til Beetle Sport)

Titansort (MX)	Titansort	<input type="radio"/>	<input type="radio"/>	<input checked="" type="radio"/>	<input type="radio"/>	<input type="radio"/>	<input type="radio"/>	<input type="radio"/>	<input type="radio"/>	<input type="radio"/>	<input type="radio"/>	<input type="radio"/>	<input type="radio"/>	<input type="radio"/>
Nutriabeige (MH)	Nutriabeige	<input type="radio"/>	<input type="radio"/>	<input checked="" type="radio"/>	<input type="radio"/>	<input type="radio"/>	<input type="radio"/>	<input type="radio"/>	<input type="radio"/>	<input type="radio"/>	<input type="radio"/>	<input type="radio"/>	<input type="radio"/>	<input type="radio"/>
Titansort/Blå (YJ)	Titansort	<input type="radio"/>	<input type="radio"/>	<input checked="" type="radio"/>	<input type="radio"/>	<input type="radio"/>	<input type="radio"/>	<input type="radio"/>	<input type="radio"/>	<input type="radio"/>	<input type="radio"/>	<input type="radio"/>	<input type="radio"/>	<input type="radio"/>

Vienna, sædeindtræk i læder (Ekstraudstyr – kun til Beetle Sport)

Sort (JU)	Titansort	<input type="radio"/>	<input type="radio"/>	<input checked="" type="radio"/>	<input type="radio"/>	<input type="radio"/>	<input type="radio"/>	<input type="radio"/>	<input type="radio"/>	<input type="radio"/>	<input type="radio"/>	<input type="radio"/>	<input type="radio"/>	<input type="radio"/>
Nutriabeige (NJ)	Nutriabeige	<input type="radio"/>	<input type="radio"/>	<input checked="" type="radio"/>	<input type="radio"/>	<input type="radio"/>	<input type="radio"/>	<input type="radio"/>	<input type="radio"/>	<input type="radio"/>	<input type="radio"/>	<input type="radio"/>	<input type="radio"/>	<input type="radio"/>
Sort/Atlantic Blue (YJ)	Titansort	<input type="radio"/>	<input type="radio"/>	<input checked="" type="radio"/>	<input type="radio"/>	<input type="radio"/>	<input type="radio"/>	<input type="radio"/>	<input type="radio"/>	<input type="radio"/>	<input type="radio"/>	<input type="radio"/>	<input type="radio"/>	<input type="radio"/>
Salsa Red/Sort (YM)	Titansort	<input type="radio"/>	<input type="radio"/>	<input checked="" type="radio"/>	<input type="radio"/>	<input type="radio"/>	<input type="radio"/>	<input type="radio"/>	<input type="radio"/>	<input type="radio"/>	<input type="radio"/>	<input type="radio"/>	<input type="radio"/>	<input type="radio"/>

¹⁾ Kun til Beetle Sport.

Farverne på disse sider er kun vejledende. De trykte farver kan ikke gengive lakkens dybde og glans, samt virkelighedsindtrykket af sædebetrækkene. Markeringsen i skemaet viser, om en lak er standardudstyr (●) eller ekstraudstyr (○) eller ikke kan fås (-).



Du kan opleve Beetle fra et 360-graders-perspektiv med forskellige lakfarver i online-visualizeren på www.volkswagen.dk/beetle under fanen "farver & fælge".

Motorene

		105 hk (77 kW) TSI
Motor, gearkasse, elektriske systemer	Motorkonstruktion/ventiler pr. cylinder	4-cyl. benzinmotor/2
	Indsprøjtningssystem/ladetrykssystem	Direkte indsprøjtning/turbolader
	Slagvolumen, liter/cm ³	1,2/1197
	Maks. ydelse, hk (kW) ved 1/min.	105 (77)/5000
	Maks. drejningsmoment, Nm ved 1/min.	175/1550-4100
	Emissionsklasse	Euro 5
	Gearkasse, standard	6-trins manuel gearkasse
	Gearkasse, ekstraudstyr mod merpris	-
Vægtangivelser¹⁾, kg	Køreklar vægt	1280
	Tilladt totalvægt	1750
	Nyttelast	470
	Tilladt akseltryk foran/bagpå	930/870
	Tilladt anhängervægt ⁴⁾ :	
	med bremses ved 12%/8% stigning	-
	uden bremses	-
	Tilladt kuglehovedtryk/tagbelastning	-/50
Tophastighed, km/t	Med manuel gearkasse	180
	Med automatisk gearkasse	-
Acceleration fra 0-80/0-100/80-120 km/t, sek.²⁾	Med manuel gearkasse	7,2/10,9/15,0
	Med automatisk gearkasse	-/-/-
Brændstofforbrug, km/l³⁾	Brændstof	Blyfri benzin mindst 95 oktan
	Med manuel gearkasse:	
	bykørsel	13,5
	landevejskørsel	20,0
	blandet kørsel	16,9
	Energiklasse ⁸⁾	B
	Med automatisk gearkasse:	
	bykørsel	-
	landevejskørsel	-
blandet kørsel	-	
Energiklasse ⁸⁾	-	
CO₂-emission, blandet kørsel, g/km	Med manuel gearkasse	137
	Med automatisk gearkasse	-
Udstyrsversioner	Kan leveres som	Beetle, Design

Henvisninger

- ¹⁾ **Køreklar vægt:** Bilens vægt inklusiv fører og drivmidler (ca. 125 kg). Montering af ekstraudstyr kan øge bilens køreklar vægt.
Nyttelast: Forskellen mellem tilladt totalvægt og køreklar vægt. Udtryk for bilens lasteforhold.
- ²⁾ Acceleration fra 80-120 km/t i højeste gear (kun manuel gearkasse).
- ³⁾ Ofte afviger brændstofforbruget i almindelig kørsel fra det typegodkendte forbrug. Det skyldes, at kørslen har stor betydning for brændstofforbruget. Bykørsel og motorvejskørsel giver et højt brændstofforbrug, hvorimod landevejskørsel giver et lavere. Kørestil samt last, vægt, dæk og dæktryk er således nogle af de faktorer, som påvirker brændstofforbruget. De angivne værdier er målt i henhold til de gældende regler (direktiv 80/1268/EØF) og kan anvendes til sammenligning på tværs af bilmærker og modeller.
- ⁴⁾ Motorydelsen aftager med tiltagende højde. Fra 1000 m over havets overflade og for hver yderligere 1000 m skal der derfor trækkes 10% fra vogntogets samlede vægt (tilladt anhænger-vægt + bilens tilladte totalvægt).
- ⁵⁾ DSG gearkasse betjenes som automatgearkasse.
- ⁶⁾ Det er ikke muligt at bruge biodiesel (RME- og FAME-brændstof), jf. DIN-norm EN 14214.
- ⁷⁾ Dieselpartikelfilteret er et system, som kontinuerligt regenererer sig selv og har en levetid svarende til bilens. Overvejende brug af bilen til bykørsel og korte ture på få kilometer kan føre til ansamling af for meget sod i filteret, som kan kræve en temporær ændring af kørselsforhold (fx ca. 15 min. motorvejskørsel). En lampe i instrumentet gør opmærksom på dette. Nærmere oplysninger findes i bilens instruktionsbog.
- ⁸⁾ **Energi og forbrug:**

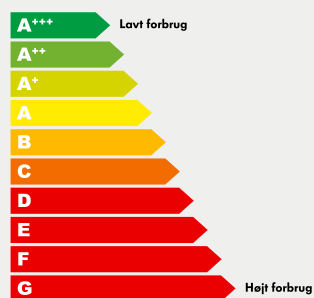

Energimærket deler energiforbruget for personbiler op i ti energiklasser fra A+++ til G. De biler, der kører længst på en liter brændstof, og som dermed er bedst for miljøet og din økonomi, har et lavt forbrug og tilhører A+++-klassen dernæst A++-klassen – og så fremdeles. For yderligere oplysninger besøg: www.hvorlangtpaaliteren.dk

Vigtig anvisning

I forbindelse med tidspunktet for næste service skelnes der hos Volkswagen mellem service med motorolieskift (fx intervalservice) og service uden motorolieskift (fx serviceeftersyn). En service-mærkat på dørstolpen og serviceindikatoren i kombiinstrumentets display fungerer som påmindelse om tidspunktet for næste intervalservice/olieskiftservice.

Service (med forlængelse af serviceinterval):

Interval-service: efter variabel serviceindikator (senest efter 2 år).*
Serviceeftersyn: første gang efter 3 år/60.000 km,** derefter for hver 2 år/60.000 km.**

Service (uden forlængelse af serviceinterval):

Olieskiftservice: 15.000 km eller 1 år.**
Interval-service: 30.000 km eller 2 år.**
Serviceeftersyn: første gang efter 3 år/60.000 km,** derefter for hver 2 år/60.000 km.**

*Man er dog garanteret 15.000 km eller 1 år.
**Afhængigt af hvad der kommer først.

Genanvendelse af udtjente biler

Volkswagen tager miljøet og beskyttelsen af ressourcer alvorligt. Derfor kan din bil recycles og genanvendes, når den er udtjent. Du kan få nærmere oplysninger om miljøgodkendte autoophuggere og certificerede genbrugsvirksomheder, som gratis miljøbehandler udtjente biler, ved at ringe til Refero Hotline på tlf. 70 21 34 40 eller ved at klikke dig ind på internettet på www.refero.dk.

Garanti

2 års nyvognsgaranti: Viser der sig fejl i materiale eller fabrikation inden for to år efter bilens levering til køber, eller opstår der en eventuel nødsituation som følge af sådanne fejl, vil ethvert autoriseret Volkswagen-værksted i Europa afhjælpe fejlen uden beregning af reparationsomkostninger.

3 års lakgaranti: Volkswagen AG garanterer, at der i en periode af 3 år efter leveringen af bilen ikke viser sig produktionsfejl i den oprindelige lakopbygning på karrosseriet, herunder lakeret kofanger, spoiler og sidespejle.

12 års anti-rust garanti: Volkswagen AG garanterer endvidere, at der i en periode på 12 år efter levering af bilen ikke opstår indefra kommende gennemtæringskader i det oprindelige karrosseri. Se i øvrigt Volkswagens generelle garantibestemmelser.

6-trins dobbeltkoblingsgearkasse DSG

Den 6-trins dobbeltkoblingsgearkasse DSG er konstrueret til drejningsmomenter på op til 350 Nm. Det er en fuldgyldig automatisk gearkasse med dobbeltkoblingsprincip. DSG-gearkassen består af 2 uafhængige delgearkasser. Via dobbeltkoblingen – 2 lamelkoblinger, der løber i oliebad, og som er samlet i et fælles hus – forbindes de 2 gearkasser afhængigt af det pågældende gear på skift med motorens kraftoverføring via 2 hovedgearakslar. Dobbeltkoblingens hydrauliske aktuatorer giver mulighed for automatiske gearskift uden afbrydelse af trækraften. Gearkassen styres via et såkaldt mechatronic-modul, hvori den elektroniske gearkassestyreenhed, forskellige sensorer og den hydrauliske styreenhed er samlet i en kompakt enhed.

Dobbeltkoblingsgearkassen DSG har 2 køreprogrammer – det normale program og sportsprogrammet. I sportsprogrammet kører DSG-gearkassen længere ud i gearene og gearer tidligere ned, hvis det er nødvendigt. Føreren kan dog også vælge at skifte gear sekventielt via den manuelle tiptronic-funktion. Gearskift kan foretages ekstra sportsligt via tiptronic-kontakten på multifunktionsrattet (ekstraudstyr). Udkoblingen sker altid fuldautomatisk.

Undervogn

- Affjedring bagpå med gastryksstøddæmpere og separate fjedre
- Affjedring foran via skruefjedre med teleskop-støddæmpere; alle elementer er integreret i fjederbenene
- Elektronisk stabilitetsprogram (ESP) inkl. elektronisk differentiale-spærring (EDS) og hjulspindsregulering (ASR)
- Hjulføring bagest i form af 4-leddet aksel med separat hjulophæng
- Hjulophæng foran via fjederben og (nederste) triangelarm (retningsstabiliserende styrerulleradius)
- Stabilisatorer foran og bagpå

Kraftoverføring

- Forhjulstræk via asbestfri, tør enkeltpladekobling
- Hydraulisk koblingsbetjening
- 6-trins manuel gearkasse med dobbeltleddede halvaksler
- 6-trins dobbeltkoblingsgearkasse DSG

Styretøj

- Elektromekanisk styretøj, rattet kan indstilles i højden og længden
- Sikkerhedsratstamme, som kan skubbes sammen

Bremsesystem

- Asbestfri bremsebelægninger
- Bremseassistent
- Diagonalt 2-kreds-bremsesystem med indvendigt ventilerede skivebremser foran og skivebremser bagpå
- Elektronisk reguleret antiblokeringsystem (ABS) med elektronisk bremsekraftfordeling (EBV)

Korrosionsbeskyttelse

- Galvaniseret karrosseri
- Langtidsholdbar hulrumskonservering ved hjælp af varm voks
- Langtidsholdbar konservering af bilens bund og hjulkasser
- Plastikinderskærme foran

Karrosseri

- Kombinerede hoved- og sideairbags til fører- og forsædepassager
- Deformationszoner foran og bagpå
- Profiler i dørene og sidestrukturerne for at forbedre sikkerheden i tilfælde af sidekollisioner
- Selvbærende karrosseri med stabil sikkerhedskabine

Oversigt over standardudstyr

Beetle

Udvendigt	<ul style="list-style-type: none">- 4 stålfælge 6 ½ J x 16 med hjulkapsler, 215/60 R 16-dæk- Galvaniseret karrosseri- Halogenforlygter- Luftindtag i sort- Sidebeskyttelseslister og dørhåndtag i sort- Sideblinklygter integreret i sidespejlene- Sidespejlhuse lakeret i bilens farve- Stødfangere i bilens farve
Indvendigt	<ul style="list-style-type: none">- 2 drikkevareholdere foran og 1 bagt- Forsæder med højdeindstilling- Handskerum- Holdestropper- Indstigningshjælp easy entry- Instrumentpanel lakeret i sort- Opbevaringsrum i dørene- Rat (3-egget) læderbetrukket, samt håndbremsearm og gearknop i læder- Skiftekulisse og drikkevareholder med kromindfatning- Sædeindtræk i stof, design Beetle- Udelt bagsæde, 2 siddepladser, ryglænet kan klappes frem symmetrisk delt
Sikkerhed	<ul style="list-style-type: none">- 2 hovedstøtter bagt- 2 trepunktsrulleseleer bagt- Advarselstrekant- Airbag til fører og forsædepassager med mulighed for deaktivering i passagersiden- Automatisk havariblink ved fuld opbremsning- Elektronisk stabilitetsprogram (ESP) inkl. antiblokeringsystem (ABS) med bremseassistent, elektronisk differentialespærring (EDS), regulering af motorbremsemoment (MSR) og hjulspindsregulering (ASR)- Elektronisk startspærre- Isofix-forberedelse (holdere til fastgørelse af 2 børnesæder på bagsædet)- Kombineret hoved- og sideairbag for personer på forsæderne- Reflekser i dørene- Sikkerhedsoptimerede hovedstøtter foran- Skivebremser foran og bagpå- Trepunktsrulleseleer foran med selestrammere
Funktion/komfort	<ul style="list-style-type: none">- 2 læselamper foran- 12-volts-stikdåse i midterkonsollen foran- Advarselssummer for tændt lys- Advarselstone og -lampe for ikke-spændte seles foran- Airconditionanlæg Climatic, manuelt- Dagskørellys- Dobbelttonet horn- Elektromekanisk servostyring med hastighedsafhængig regulering- Elopvarmede sidespejle med elektrisk indstilling, asfærisk i førersiden- Elruder foran- Fartpilot- Fjernbetjent centrallås, 2 nøgler, der kan klappes ud- Igangsætningsassistent (forhindrer, at bilen ruller tilbage under igangsætning på stigninger)- Instrumentbelysning i hvid, kan indstilles- Kabinelampe foran med forsinket slukning og kontakter i alle døre- Kombiinstrument med elektronisk speedometer, kilometer- og triptæller samt omdrejningstæller- Komfortblinklys (1 tryk = 3 blink)- Kontrollamper og serviceindikator- Makeupspejle i solskærmene- Midterarmen, højdeindstilleligt med aflæggerum- Opvarmede sprinklerdyser foran- Radioen RCD 310 med 4 x 20 W, 8 højttalere, cd-afspiller, MP3-afspilning og Aux-In- Ratstamme, som kan indstilles i højden og længden

Oversigt over standardudstyr

- Støv- og pollenfilter med aktiv kul-indsats
- Sædevarme foran
- Tire Mobility Set: 12-volts-kompressor og dæktætningsmiddel
- Viskere foran med intervalfunktion

Beetle Design (ekstra eller afvigende fra Beetle)

- Udvendigt**
- 4 letmetalfælge Whirl 6 ½ J x 16, 215/60 R 16-dæk
 - Dørhåndtag i bilens farve
 - Hækspoiler i bilens farve (kun til 160 hk)
 - Luftgitter i sort med kromliste
 - Rudelister udvendigt i eloxeret aluminium
 - Sidebeskyttelseslister i bilens farve med kromliste

- Indvendigt**
- Dørkanter i bilens farve
 - Instrumentpanel i bilens farve
 - Komfortsæder
 - Lommer bag på forsæderne
 - Rat (3-egget) med pynteelementer i bilens farve, læderbetrukket
 - Retro-handskerum
 - Sportinstrument (aktuel olietemperatur, turboladerens tryk og multifunktionelt stopur)
 - Sædeindtræk i stof, design Design
 - Tekstilmåtter foran og bag

- Sikkerhed**
- Tågeforlygter med statisk kurvelys

- Funktion/komfort**
- 2 læselamper foran, med kulissebelysning

Beetle Sport (ekstra eller afvigende fra Beetle)

- Udvendigt**
- 4 letmetalfælge Spin 7 J x 17, 215/55 R 17-dæk
 - Bremsesadler, rødakerede (kun til 200 hk)
 - Forkromede afgangsrør i venstre og højre side (kun til 200 hk)
 - Hækspoiler i bilens farve
 - Luftgitter i sort med kromliste
 - Rudelister udvendigt i eloxeret aluminium
 - Sidebeskyttelseslister, sortlakerede med kromliste
 - Sidespejlhuse, sortlakerede og dørhåndtag i bilens farve

- Indvendigt**
- Ambientebelysning (1-farvet)
 - Dørkanter, sortlakerede
 - Instrumentpanel i kulfiberlook
 - Kromindfatning på lyskontakten og på airconditionanlæggets betjeningslementer
 - Lommer bag på forsæderne
 - Læderrat (3-egget) med sortlakeret dekorindlæg
 - Lændestøtter foran
 - Pedaler i alulook
 - Retro-handskerum
 - Sportsæder foran
 - Sædeindtræk i stof, design Sport
 - Tekstilmåtter foran og bag

- Sikkerhed**
- Tågeforlygter med statisk kurvelys

- Funktion/komfort**
- Elektronisk differentialespærring XDS, ved hjælp af en præcis opbygning af bremsetrykket i den ene side kører bilen endnu mere sportsligt, hurtigt og præcist i svingene
 - Klimaanlæg Climatronic, individuel indstilling af temperatur, luftfordeling og blæserhastighed
 - Kørecomputer Plus med udvidede visningsmuligheder, fx digitalt speedometer, digitalt olietermometer og indstilling til sprog, vinterdæk samt lys og udsyn
 - Sportsundervogn (sænket ca. 15 mm)

Oversigt over ekstraudstyr

		Beetle	Design	Sport
Udstyrspakker	DK-pakke Beetle/Beetle Design	○	○	–
	- Multifunktionslæderræt			
	- Betjening af radio/kørecomputer og evt. mobiltelefonforberedelse fra rattet			
	- Multifunktionsanlæg Plus			
	- Udvidede visningsmuligheder, fx digitalt speedometer, olietermometer, forbrug, køretid, mv.			
	- Klimaanlæg Climatronic			
	- Fuldautomatisk airconditionanlæg			
	- 2-zone temperaturregulering i højre og venstre side foran			
	- Automatisk luftrecirkulation			
	- Støv- og pollenfilter med aktivkul-indsats			
	DK-pakke Beetle/Beetle Design DSG	○	○	–
	- Som ovenstående, inkl. ratskiftekontakter til DSG-gearkassen			
	DK-pakke Beetle Sport	–	–	○
	- Multifunktionslæderræt			
- Betjening af radio/kørecomputer og evt. mobiltelefonforberedelse fra rattet				
- Lys- og synpakke				
- Automatisk afblændeligt bakspejl, regnsensor				
- Tonedede ruder				
- Bagerste sideruder, samt bagrude mørktonede				
- 65% lysabsorberende				
DK-pakke Beetle Sport DSG	–	–	○	
- Som ovenstående, inkl. ratskiftekontakter til DSG-gearkassen				
Dekorfolie	- Dobbeltstribet, sort	○	○	○
	- Dobbeltstribet, sølv	○	○	○
Forlygter	Xenonlygter inkl. LED-nummerpladelys	○	○	○
	- Automatisk lyslængderegulering			
	- Bi-xenon lygter til nær- og fjernlys			
	- LED-dagskørellys			
Følge/dæk	Circle	–	○	–
	- 4 letmetalfælge 7 J x 17			
	- 215/55 R 17-dæk			
	- Låsebolte med udvidet tyverisikring			
	Disc	–	–	○
	- 4 letmetalfælge 8 J x 18			
	- 235/45 R 18-dæk			
	- Låsebolte med udvidet tyverisikring			
	Twister	–	–	○
	- 4 letmetalfælge 8 J x 18, i sort, glanspoleret overflade			
	- 235/45 R 18-dæk			
	- Låsebolte med udvidet tyverisikring			
Tornado	–	–	○	
- 4 letmetalfælge 8 J x 19, i sort, glanspoleret overflade				
- 235/40 R 19-dæk				
- Låsebolte med udvidet tyverisikring				
Førerassistenssystemer	Parkeringssensorer inkl. dækkontrolsystem	○	○	○
	- Akustisk advarsel om afstand til forhindringer			
	- Afstandssensorer foran og bagpå			
	- Visning af afstand til forhindringer i radioens display			
	- Dækkontrolsystem (advarer om faldende dæktryk)			

Oversigt over ekstraudstyr

		Beetle	Design	Sport
Lak	Lakering med sort tag	○	○	○
	Metallak/perleeffekt	○	○	○
	Speciallakering Denim Blå eller Saturn Gul	-	○	○
	Speciallakering Sort eller Tornado Rød	○	○	○
Lys og syn	Spejlpakke	○	○	○
	- Automatisk nedblændeligt bakspejl			
	- Elektrisk indklappelige sidespejle			
	- Regnsensor (automatisk viskerinterval på forruden)			
Læderinteriør	Læderinteriør Vienna	-	-	○
	- Lommer bag på forsæderne			
	- Sædernes midterste del og sædevanger i læder Vienna			
Låsesystemer	Keyless Entry	○	○	○
	- Automatisk låse- og startsystem (Nøglen skal altid medbringes)			
Mobiltelefon	Mobiltelefonforberedelse	○	○	○
	Universalforberedelse til mobiltelefoner med Bluetooth-funktionalitet (med hands free profile version 1.0)			
	- Bluetooth-audiostreaming (kun ved Advanced Audio Distribution profile A2DP og RNS 510)			
	- Gengivelse af samtale via bilens højttalere			
	- Integreret mikrofon foran			
	- Konsol til mobiltelefonholder			
	- Ledningssæt til opladning af telefon			
	- Telefonantenne, GSM 900/1800 MHz			
	(BEMÆRK! Modelspecifik mobiltelefonholder er ekstraudstyr. Din forhandler kan vejlede dig om originale Volkswagen mobiltelefonholdere og adaptere, samt om mulighederne for eftermontering af mobiletelefonforberedelser. Husk altid at kontrollere telefonens kompatibilitet med mobiltelefonforberedelserne).			
Modelbetegnelse på bagklappen	“Beetle”	○	○	○
	“Volkswagen”	○	○	○
Multimedie	Media-In med iPod-adapter	○	○	○
	- Betjening via bilens radio- eller navigationssystem			
	- Tilslutning af eksterne lydkilder, eksempelvis MP3-afspiller eller iPod			
	- Understøtter formaterne MP3, WMA og AAC			
	Soundsystem Fender Sound med iPod-adapter	○	○	○
	- Ambientebelysning (3-farvet)			
	- Digital 10-kanals-forstærker, 400 W			
	- Multimediestikdåse Media-In med iPod-adapter			
	- Subwoofer			
	(Kan kun bestilles i forbindelse med radio RCD 510)			

Visse former for ekstraudstyr kan med prismæssig fordel eftermonteres. Få mere information hos din Volkswagen forhandler.

Oversigt over ekstraudstyr

		Beetle	Design	Sport
Radio- og navigationssystemer	Radiosystem RCD 510, 4 x 20 Watt, 8 højttalere	<input type="radio"/>	<input type="radio"/>	<input type="radio"/>
	- 6,5" TFT-farveskærm med touchscreen			
	- Aux-In-stik			
	- Cd/MP3-afspiller			
	- FM/AM-radio med dobbelt tuner og RDS			
	- Integreret cd-veksler til 6 cd'er			
	- SD-kortlæser			
Reservehjul	Reservehjul, vægt- og pladsbesparende, inklusive hjulnøgle og donkraft (i stedet for fire mobility set)	<input type="radio"/>	<input type="radio"/>	<input type="radio"/>
Tagsystemer	Elektrisk panoramaskyde-/vippetag	<input type="radio"/>	<input type="radio"/>	<input type="radio"/>
Tyverialarm	Tyverialarm Plus med elektronisk startspærre, kabineovervågning, backuphorn og bortslæbningsovervågning	<input type="radio"/>	<input type="radio"/>	<input type="radio"/>

● Standardudstyr ○ Ekstraudstyr – Denne kombination kan ikke leveres.

Visse former for ekstraudstyr kan med prismæssig fordel eftermonteres. Få mere information hos din Volkswagen forhandler.

Mål

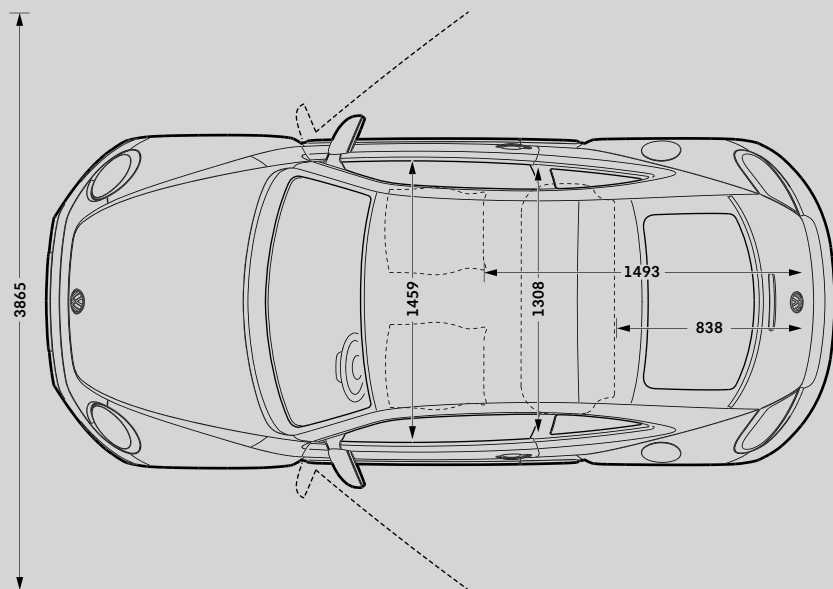
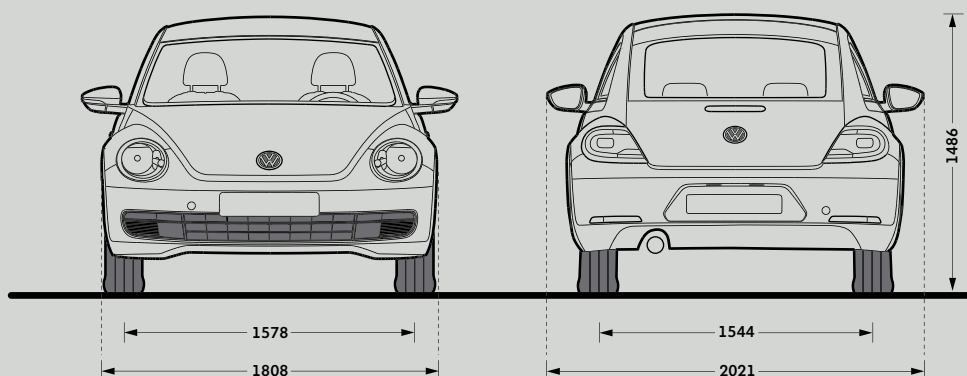
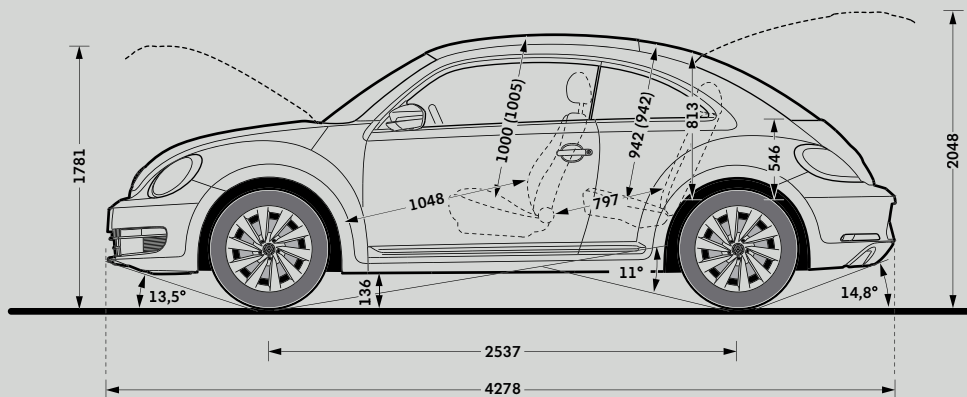

Bagagerumsvolumen¹⁾
310/905 l

Tankindhold
ca. 55 l

Vendediameter
ca. 10,8 m

Værdierne i parentes gælder for modeller med elektrisk panoramaskyde-/vippetag.
Tallene i målskitser er angivet i mm.

¹⁾ Måling, jf. ISO 3832 med klodser på 200 x 100 x 50 mm.



Volkswagen Service – et univers af tilbud og ydelser. Er der noget, vi ikke har tænkt på?

Mobilitets Service

Hvad gør du, hvis det umulige sker: Din Volkswagen vil ikke køre? Du gør sådan: Ring til det frikaldsnummer, som står i din servicebog. Så er hjælpen allerede på vej. Kan vi ikke reparere på stedet, bugseres bilen til nærmeste værksted. Og om nødvendigt stiller vi en erstatningsbil eller et hotelværelse til rådighed efter gældende regler. Volkswagen Mobilitetsservice er gratis og gælder – uanset bilens alder. Eneste forudsætning er, at det er en Volkswagen. Og at den har været til de foreskrevne serviceeftersyn, hos en Volkswagen Servicepartner.

Express Service

Tænk at have et værksted, hvor man kan komme uanmeldt og få klaret småting som fx at få skiftet udstødning, ordnet bremses eller støddæmpere, få skiftet dæk, monteret tilbehør eller klaret småreparationer. Sådan et værksted har alle Volkswagen ejere fri adgang til. Vi kalder det Express Service. Her behøver du ikke bestille tid. Du kommer bare.

Dialogmodtagelse

Samtale fremmer forståelsen. Det er den erkendelse, du bliver mødt med på et autoriseret Volkswagen-værksted. Her kan du aftale tid med en faguddannet Volkswagen-servicerådgiver, som er 100 % koncentreret om dig og din bil. I sætter jer sammen. Du forklarer, rådgiveren lytter. Du spørger, rådgiveren svarer. I følges ud til din bil. I får den op på liften. I kigger på den nedefra og drøfter, hvad der bør gøres. Når I er enige, går teknikeren i gang. Det aftalte arbejde til den aftalte pris udføres til den aftalte tid. Hverken mere eller mindre.

Personlig Tekniker

På et autoriseret Volkswagen-værksted kan du få din egen, personlige tekniker. En kendt stemme i telefonen, et kendt ansigt ved liften. En person, som kender din bil og dens historie – og som også lærer dig og dine ønsker at kende hen ad vejen. Du skal bare lade et ord falde. Og husk, det er dig, der vælger teknikeren – ikke omvendt.

SMS Service

Hvis din bil er færdig på værkstedet før den aftalte tid, skal du naturligvis have det at vide. Men du kan være svær at fange på telefonen, og vi vil nødigt forstyrre. I stedet tilbyder vi at sende dig en sms. Men vi gør det kun, hvis det er aftalt på forhånd.

Velkommen hos din Volkswagen Servicepartner

Derudover får du hos din Volkswagen Servicepartner altid gode råd og mange flere ydelser, som gør din travle hverdag lidt nemmere. Fra originale reservedele, til erstatningsbil, originalt tilbehør og forrudeservice. Find din Volkswagen Servicepartner på volkswagen.dk.



Volkswagen Bilfinans – fleksible muligheder og nul overraskelser til din økonomi

Erhvervsleasing

Til jer, der vil have en fleksibel finansieringsform, er leasing gennem Volkswagen Bilfinans det rigtige valg. Der tages udgangspunkt i din virksomheds kørselsmønster og behov for dermed at finde den optimale løsning til jer. Leasing er en attraktiv finansieringsform, da I ikke binder likviditeten i en bil, men har pengene til rådighed i virksomheden.

Privatleasing

Med privatleasing skal du ikke tænke på andet end at nyde din nye Volkswagen. Vi aftaler, hvor længe leasingperioden løber, og hvor mange kilometer du må køre. Derefter skal du hverken bekymre dig om reparationer, slitage eller salg af den brugte bil. Du betaler blot et engangsbeløb, når du får bilen og derefter en fast månedlig ydelse. Det er nemt – og du får 100 % tryghed inkluderet i prisen.

Lånefinansiering

Hvis du ønsker det fulde ejerskab over din Volkswagen, tilbyder Volkswagen Bilfinans en bred vifte af attraktive lånetyper til såvel private som erhvervslivet. Uanset hvilken løsning du vælger, skræddersyr Volkswagen Bilfinans en aftale, der passer til netop dit behov, hvad angår løbetid, ydelse etc.

Volkswagen Bilforsikring. Tryghed hele vejen.

I samarbejde med Codan kan vi tilbyde dig en særdeles fordelagtig forsikring til en attraktiv pris: Volkswagen Bilforsikring. Forsikringen indeholder flere fordele som for eksempel førerpladsdækning, fri lånebil ved skade og originale reservedele. Naturligvis repareres din bil kun på autoriserede Volkswagen-værksteder – så du har garanti for, at din bil forbliver en Volkswagen.

Kontakt os og hør mere, så udregner vi straks din pris.

Service- og reparationsaftale

Ønsker du et fast budget for service-omkostningerne, er en service- og reparationsaftale noget for dig. På baggrund af dit kørselsbehov og omfanget af service-aftalen sikres du, at der ikke opstår ekstra service-udgifter på f.eks. dæk og arbejdsløn.

Spørg din Volkswagen forhandler om det optimale service-tilbud, som passer til dine behov!

Bilerne i dette katalog kan i nogle tilfælde være forsynet med ekstraudstyr, som kan fås mod merpris. Visse former for ekstraudstyr kan med prismæssig fordel eftermonteres. Alle angivelser vedr. udstyr og tekniske data er baseret på det danske marked og på de informationer, der forelå ved redaktionens afslutning. Du kan få flere informationer hos din Volkswagen partner. Der tages forbehold for fejl og ændringer. Leverandøren kan ikke gøres ansvarlig for eventuelle fejl og mangler i forhold til katalogets tekst og billeder. 4MOTION®, BlueMotion®, DSG®, TDI® og TSI® er registrerede varemærker for Volkswagen AG og andre virksomheder i Volkswagen Group i Tyskland og andre lande. iPod er et registreret varemærke for Apple Computer International. Hvis varemærker i dette dokument ikke er markeret med ®, betyder det ikke, at det pågældende varemærke ikke er et registreret varemærke, og/eller at dette varemærke måtte anvendes uden forudgående skriftlig tilladelse fra Volkswagen AG. Volkswagen sørger for bortskaffelse af gamle biler. Derfor kan alle biler fra Volkswagen bortskaffes på miljømæssigt korrekt vis, og de kan leveres tilbage gratis, hvis de gældende lovmæssige forudsætninger overholdes. Du kan få mere information hos din Volkswagen partner eller på internettet under www.volkswagen.dk.

THE BEETLE

215.1190.42.38 · Grafisk Spektrum ApS
Der tages forbehold for fejl og ændringer.
Udgave: juli 2013

www.volkswagen.dk