

2018 **K7 TAXI**



본 PDF 파일은 참고용입니다.  
제작 시점에 따라 실제 판매모델과 차이가 있을 수  
있으므로, 차량 구입시에는 반드시 해당월의 가격표를  
참고하시고 카마스터의 안내를 받으시기 바랍니다.



The Power to Surprise

# 2018 **K7 TAXI**

혼자일 땐 품격으로, 함께할 땐 편안함으로,  
택시의 새로운 기준이 됩니다.



오로라 블랙 펠(ABP) / 상기 사양구성은 차급 및 선택 사양에 따라 다르게 적용됩니다.



실키 실버 (4SS) / 상키 사양구성은 차급 및 선택 사양에 따라 다르게 적용됩니다.



## 어떠한 순간에도 편안합니다.

운전의 집중력을 흐트리지 않는 고급형 클러스터,  
겨울 이른 시간에도 따뜻함을 전할 히트드 스티어링 휠,  
8인치 내비게이션, 독립제어 풀오토 에어컨까지...  
운전자의 편안함을 위한 세심한 배려가 깃들어 있습니다.



### LPI 시동 대기 시간 단축 시스템 (LSTR)\*

폴딩 키 또는 스마트 키 언락(☞) 버튼 2회 작동 시 연료펌프를 미리 구동시켜, LPI 시동 대기 시간 단축으로  
가솔린 엔진 수준의 시동성을 확보합니다.  
\* 배터리 방전 방지를 위해 언락 버튼 1회 작동 시에는 (단순 도어 오픈으로 가정) LSTR 미작동

### 히트드 스티어링 휠\*

스티어링 휠에 히팅 기능을 적용하여 따뜻한 그림감을 느낄 수  
있습니다.

### 내비게이션 (8인치/후방 카메라)

8인치 광시야각 정전식 터치 스크린을 적용하여 시인성과 조작감이  
뛰어나며 SD 카드방식으로 간편하게 지도 업데이트가 가능합니다.

### 폰 커넥티비티

스마트폰과 차량 내비게이션을 USB 케이블로 연결하여 스마트폰의  
주요 기능(미러링크, 애플 카플레이 지원 기능에 한함)을 차량에서  
사용 가능하게 하여, 안전하고 스마트한 드라이빙 라이프를 구현합니다.  
\*미러링크 기능을 지원하는 안드로이드 스마트폰 사용 고객은 기아 T-map을 이용할 수 있습니다.



고급형 클러스터 (3.5인치 mono TFT LCD)  
세련된 디자인과 그래픽으로 다양한 정보를 제공합니다.



\*에는 이해를 돕기 위한 가상 이미지가 사용되었습니다.



상기 사양구성은 차급 및 선택 사양에 따라 다르게 적용됩니다.



독립제어 풀오토 에어컨  
설정한 온도에 맞게 운전석, 동승석의 온도를  
각각 다르게 유지할 수 있습니다.

## 운전 시간이 길어질수록 진가가 드러납니다.

승객에게는 퍼스트 클래스의 안락함을,  
운전자에게는 더할 수 없는 드라이빙의 편안함을.  
다양한 편의 장비들이 교통 체증에도 장거리 운전에도 편안함을 드립니다.

### 1 운전석 파워시트 & 운전석 허리 지지대\*

장시간 운전하는 운전자를 고려한 시트로 운전자의  
체형과 자세에 맞춰 탑승자가 원하는 자세로 시트의  
높낮이 및 등받이 각도를 전동으로 편리하게 조절할 수 있습니다.



### 2 앞좌석 통풍 시트\*

시트 내 통풍팬을 이용해 바람을 발생시켜 쾌적한 운전을  
도와 드립니다.

### 3 스마트 히티드 시트\*

히팅 기능을 적용한 히티드 시트로 보다 안락한 드라이빙을  
도와 드립니다.

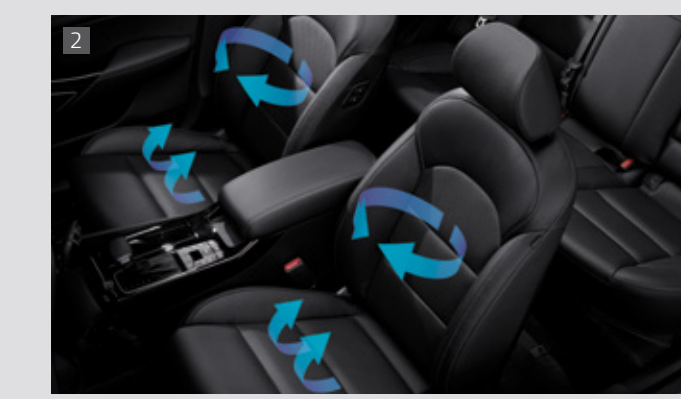

\*에는 이해를 돕기 위한 가상 이미지가 사용되었습니다.

상기 사양구성은 차급 및 선택 사양에 따라 다르게 적용됩니다.

## 운전의 즐거움과 정숙성을 모두 누립니다.

소리 없이 높아지는 부드러운 가속성능에 탁월한 정숙성까지,  
달릴 때에도 멈출 때에도 만족을 드립니다.

람다 II 3.0 LPI 엔진

235<sup>(최고출력)</sup> ps / 6,000

28.6<sup>(최대토크)</sup> kgf·m / 4,500





**초고장력 강판 51%\***

탑승부 보호를 위해 초고장력 강판의 비율을 차체 중량의 51% 까지 적용하여 단단하고 견고한 차체를 완성하였습니다.

**하루의 일터이기에 안전이 우선입니다.**

운전자를 위한 무릎 에어백과 개별 타이어 공기압 경보 시스템까지, K7 택시에게 있어 안전은 가장 먼저 고려되어야 할 기본입니다.



**9 에어백\***

충돌 시 탑승자의 측면을 보호하는 전복감지 사이드 & 커튼 에어백을 적용하여 더욱 안전한 드라이빙을 제공해 드립니다. \* 전복감지 사이드 & 커튼 에어백은 옵션 적용

**운전석 무릎 에어백\***

충돌 시 상해가 예상되는 무릎을 보호하는 운전석 무릎 에어백을 적용하여 운전자의 안전을 지켜 드립니다.

**개별 타이어 공기압 경보 시스템 (TPMS)**

타이어의 압력을 센서로 감지하여 압력이 낮을 때 운전자에게 공기압이 낮은 타이어의 위치를 알려줍니다.

**전·후방 주차 보조 시스템\***

차량에 탑재된 센서로 장애물을 감지하여 거리별 경보음을 통해 안전한 주차를 도와 드립니다.



\*에는 이해를 돕기 위한 가상 이미지가 사용되었습니다.

상기 사양구성은 차급 및 선택 사양에 따라 다르게 적용됩니다.

## 선택의 폭까지 특별합니다.

자동차를 아는 분들이라면 첫 눈에 알아보실 특급 사양들,  
헤드램프에서 트렁크 공간까지 품격과 편안함을 모두 갖추었습니다.

### Exterior Color

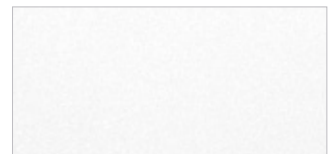

스노우 화이트 펄 (SWP)

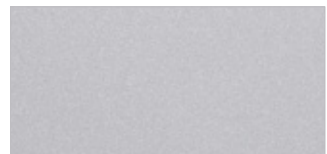

실키 실버 (4SS)



오로라 블랙 펄 (ABP)



꽃담 황토색 (BHY)

### Interior Color



블랙 가죽 시트



블랙 인조 가죽 시트

블랙 원톤 인테리어 ※ 가죽 시트는 가죽 및 인조 가죽이 혼용되어 있습니다.



스노우 화이트 펄 (SWP)

오로라 블랙 펄 (ABP)

### Equipment



프로젝션 헤드램프 & LED DRL



LED 리어 콤비네이션 램프



LED 리피터 일체형 아웃사이드 미러



LED 보조제동등



자동 요금징수 시스템 (ETCS)



스티어링휠 오디오 리모컨



크루즈 컨트롤 (정속주행장치)

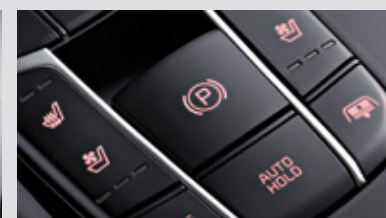

전자식 파킹 브레이크 (EPB)



17인치 알로이 휠



버튼시동 스마트 키



폴딩타입 무선도어 리모컨 키



디지털 시계



뒷좌석 다기능 센터 암레스트



스마트 트렁크\*

\*에는 이해를 돕기 위한 가상 이미지가 사용되었습니다.  
상기 사양구성은 차급 및 선택 사양에 따라 다르게 적용됩니다.

### 정부공인 표준연비 및 등급

모델명	배기량 (cc)	공차중량 (kg)	변속기	등급	복합 CO <sub>2</sub> 배출량 (g/km)	도심연비 (km/ℓ)	고속도로연비 (km/ℓ)	복합연비 (km/ℓ)
3.0 LPI 17인치 타이어	2,999	1,640	자동 6단	5	180	6.2	9.5	7.4

※ 위 연비는 표준모드에 의한 연비로서 도로상태 · 운전방법 · 차량적재 · 정비상태 및 외기온도에 따라 실 주행연비와 차이가 있습니다.

### Technical Data

구 분		2018 K5 TAXI		구 분		3.0 LPI	
전 장	(mm)	4,970		배기량	(cc)	2,999	
전 폭	(mm)	1,870		최고출력	(ps/rpm)	235 / 6,000	
전 고	(mm)	1,480		최대토크	(kgf-m/rpm)	28.6 / 4,500	
축 거	(mm)	2,855		서스펜션	전 / 후	맥퍼슨 스트럿 / 멀티링크	
				브레이크	전 / 후	벤틸레이티드 디스크 / 디스크	

### Dimension

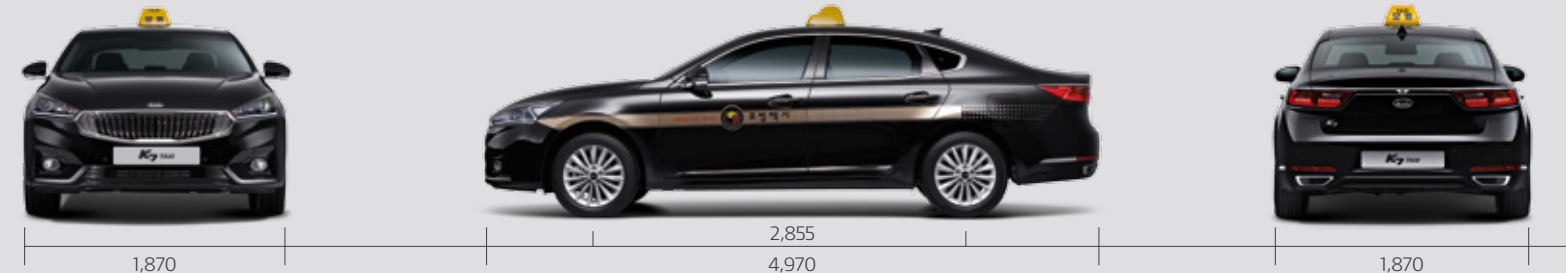

1,870

2,855  
4,970

1,870

1,480



소 비 자 중 심 경 영  
공정거래위원회 | 한국소비자원



'17년 인터브랜드 선정  
Best Global Brands 69위



'17년 한국산업의 서비스품질지수  
자동차 A/S 부문 1위 (4년 연속)

## KIA RED MEMBERS 기아차 고객을 위한 특별한 자동차 생활 서비스

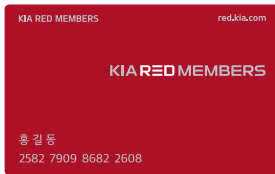

### KIA RED MEMBERS 카드

기아자동차 보유 고객에게 발급되며  
차량관리, 통합 포인트, 정보 제공,  
생활 제휴 등 다양한 혜택을 제공합니다.

### 차량 케어 서비스물

전면선팅, 광택, 자동차 용품 구매 등  
차량 유지·관리 서비스를 이용할 수  
있습니다.

### 다양한 생활 서비스

주유, 문화, 쇼핑, 레저 등 다양한 생활  
제휴처에서 포인트를 적립/사용할 수 있고,  
특별한 우대혜택을 누릴 수 있습니다.

### 체계적 차량관리 서비스

정기점검, 예약정비, 긴급출동 등  
차별화된 서비스를 받을 수 있습니다.

## KIA RED Q The Beat Never Stops 멈춤없는 드라이빙을 위한 KIA의 약속

### Q Friends

스모폰 사용 자동관리, 정비이력 조회 등  
한 차원 높은 Car Life Care를 위한  
신개념 차량관리 App

### SMART Q

도어 투 도어 : AUTO Q 방문이 어려운 고객을  
위해 원하는 시간/장소에 차량을 인수/인도  
※ 도어 투 도어 서비스는 별도의 비용이  
발생합니다.

KIA RED MEMBERS 사이트



RED.KIA.COM

※ 자세한 내용은 고객센터 (080-200-2000) 또는 KIA RED MEMBERS 사이트에서 확인하시기 바랍니다. ※ 서비스 내용은 당사 사정에 따라 예고없이 변경될 수 있습니다.



기아자동차는 전국 어디서나 동일한 가격과 조건으로 고객님의 신뢰를 지키겠습니다.

“인쇄물 제작 시점에 따라 수록 내용과 실제 판매 모델 간에 차이가 발생할 수 있으며, 사양의 일부가 협력사 사정 등으로 불가피하게 변경될 수 있습니다.  
또한 인쇄물에 수록된 사진에는 선택사양이 적용된 경우가 있으므로 차량 구입 시 해당월의 가격표를 반드시 참고하시고 영업직 사원의 안내를 받으시기 바랍니다.”

- ▶ 본 인쇄물에 수록된 사진의 색상은 인쇄 등 제작 과정을 거치며 실제 차량의 색상과 다소 차이가 발생할 수 있습니다.
- ▶ 효율적인 사용방법 : 1. 급출발, 급제동을 하지 않습니다. 2. 제품의 성능향상과 수명연장을 위하여 순정부품만을 사용하시기 바랍니다.

▲ 주의사항 : 안전운행을 위하여 출고 시 제공되는 취급설명서 내용을 반드시 숙지하시고 운행하시기 바랍니다.

♻️ 본 인쇄물은 환경보호를 위해 분리수거 후 재활용이 가능함.

▶ 고객센터 : 080-200-2000

▶ 인터넷 홈페이지 : www.kia.com

▶ 제작년월일 : 2018년 3월 1일. 1803-SK · KM-0.5



K7 택시 가격표 다운로드