

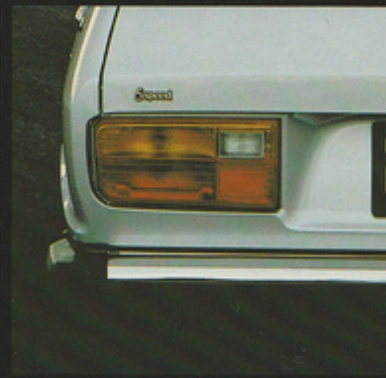

# DAIHATSU

Moeilijk woord voor zuinig rijden

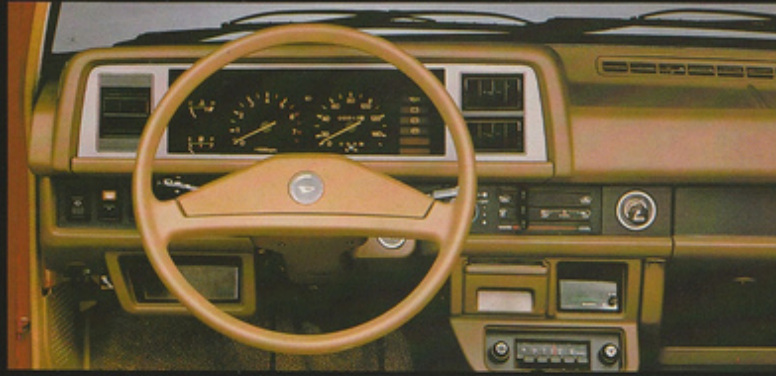

# CHARADE COUPÉ

## Het comfort:

Alle voordelen van de Charade combineren met een extra sportief uiterlijk. Dat kan met de Charade Coupé, herkenbaar aan z'n karakteristieke patrijspoorten.

Een snelle driedeurs met een compacte vorm, die zowel op de grote weg als in de stad een soepel karakter vertoont. De voorwielaandrijving, de talloze extra's, het ruime en royale interieur en de perfecte wegligging maken de Charade Coupé tot een krachtige en aantrekkelijke toerwagen voor sportieve rijders.

## Het interieur:

De dwarsgeplaatste motor en het ontbreken van een cardantunnel (óók in de andere modellen) geven extra ruimte aan de inzittenden. Bovendien is er veel plaats voor bagage, vooral dankzij de derde deur. Meer ruimte nodig? Ook dat kan, door het neerklappen van de achterbank en de stoel naast de bestuurder. Het interieur is doordacht compleet, met asbakjes en indraaibare ruiten voor de achterpassagiers. De voorstoelen zijn voorzien van verstelbare rugleuningen én hoofdsteunen voor een optimaal rijgemak. Extra sportief is natuurlijk de toerenteller in de XTE-uitvoeringen.

Het topmodel van de Charade Coupé heeft zelfs air-conditioning en een gescheiden neerklapbare achterbank.

## De motor:

De motor van de Charade Coupé is een wonder op zichzelf: de eerste driecylinder viertaktmotor in een personenauto. Speciaal door Daihatsu ontwikkeld en dwars vooringebouwd. Zuiniger en compakter dan een traditionele viercilinder in dezelfde klasse. Dat zijn, vooral nu, belangrijke voordelen. De Charade Coupé met zijn 5e versnelling kan óók zuinig rijden: 1 : 18,3 bij een konstante snelheid van 90 km/u (ECE norm A 70).

Bij een wat pittiger gebruik van de wagen – en de Coupé nodigt daartoe wel uit! – is het benzineverbruik natuurlijk wat hoger. Maar feit blijft toch, dat ook de extra sportieve uitvoering van de Charade zuinig in het gebruik is.



**Moeilijk woord voor zuinig rijden**

Daihatsu Nederland, Soerweg 13-15,  
3088 GR Rotterdam. Tel: (010) 28 02 00.

### Overzicht uitvoeringsspecificaties

x = standaard o = extra tegen meerprijs - = niet leverbaar

| Charade Coupé                    | XG     | XTE    |
|----------------------------------|--------|--------|
| Achterbank-neerklapbaar          | x      | x      |
| Achteruitrijlampen               | x      | x      |
| Asbak (achter)                   | x      | x      |
| Achtterruitverwarming            | x      | x      |
| Bekleding (zittingen)            | vinyl  | stof   |
| Benzinestandmeter                | x      | x      |
| Buitenspiegel rechts             | o      | o      |
| Dashboardkastje                  | x      | x      |
| Dagteller                        | -      | x      |
| Dakgootsierlijst                 | -      | x      |
| Getint glas                      | x      | x      |
| Gereedschap met krik             | x      | x      |
| Hoofdsteunen (voor)              | x      | x      |
| Handgreep voor                   | x      | x      |
| Handgrepen achter                | x      | x      |
| Klokje                           | -      | x      |
| Kofferruimtebekleding            | vinyl  | stof   |
| Kindersloten                     | -      | -      |
| Lichtzoemer                      | -      | x      |
| Metaalkleur                      | o      | o      |
| Noodknipperlichtinstallatie      | x      | x      |
| Opbergvak onder dashboard        | -      | -      |
| Passeerlichtsignaal              | x      | x      |
| Ruitensproeier elektrisch        | x      | x      |
| Radio AM                         | o      | -      |
| Radio AM + FM                    | o      | x      |
| Ruitewisser met 2 snelheden      | x      | x      |
| Ruitewisser met interval         | -      | x      |
| Ruitewisser achter met sproeier  | o      | x      |
| Rubber bumper strips             | -      | x      |
| Sigare-aansteker                 | x      | x      |
| Spatlappen (achter)              | x      | x      |
| Stuurslot                        | x      | x      |
| Sportstuur                       | -      | x      |
| Sportieve open velgen            | x      | x      |
| Sleep oog                        | x      | x      |
| Toerenteller                     | -      | x      |
| Tankdop met slot                 | x      | x      |
| Temperatuurmeter                 | x      | x      |
| Veiligheidsvoorraut (gehad)      | -      | -      |
| Veiligheidsvoorraut (gelaagd)    | x      | x      |
| Veiligheidsriemen oprolbaar vóór | x      | x      |
| Veiligheidsriemen achter         | -      | x      |
| Vloerbedekking                   | tapijt | tapijt |
| Verstelbare rugleuningen         | x      | x      |
| Waarschuwingslichten:            |        |        |
| - Handremwerking                 | x      | x      |
| - Oliedruk                       | x      | x      |
| - Laadstroom                     | x      | x      |
| - Groot licht                    | x      | x      |
| - Remvloeistofniveau             | x      | x      |
| Zonneklep (rechts)               | x      | x      |
| Zijstrips                        | -      | x      |
| Zij-clignoteurs                  | x      | x      |
| Aantal portieren                 | 2      | 2      |
| Achterklep/deur                  | x      | x      |
| Aantal versnellingen             | 4      | 4/5    |

### Overzicht technische specificaties

| Charade Coupé            | XG   | XTE        |
|--------------------------|--|------------|
| Motor                    | 3-cylinder lijnmotor   |            |
| Cylinderinhoud           | 993 cm <sup>3</sup>  |            |
| Boring x slag            | 76.0 x 73.0 mm   |            |
| Compressie               | 9.0 : 1  |            |
| Max vermogen/omw min     | 38.2 kW bij 5600   |            |
| Max koppel/omw min       | 74.5 Nm bij 3200   |            |
| Plaats motor             | voorin dwarsgeplaatst  |            |
| Koeling                  | watergekoeld met zelfdenkende fan  |            |
| Dynamo                   | wisselstroom 45 amp.   |            |
| Accu                     | 12 V 45 Ah   |            |
| Aandrijving              | voorwielaandrijving  |            |
| Aantal versnellingen     | 4  | 4 of 5     |
| Voorwielophanging        | onafhankelijk, Mc Pherson systeem  |            |
| Achterwielophanging      | vaste as, langs armen, Panhardstang, schroefveren                                    |            |
| Remmen                   | voor schijf, achter trommel, diagonaal gescheiden bekrachtigd, met remdruk begrenzer |            |
| Banden                   | radiaal, 155 SR 12 (staalgordel)   |            |
| Draaicirkel              | 920 cm   | 920 cm     |
| Wielbasis                | 230 cm   | 230 cm     |
| Spoorbreedte voor/achter | 130/128 cm   | 130/128 cm |
| Lengte                   | 350 cm   | 350 cm     |
| Breedte                  | 152 cm   | 152 cm     |
| Hoogte                   | 133 cm   | 133 cm     |
| Lengte interieur         | 209 cm   | 209 cm     |
| Laadlengte               | 125 cm   | 125 cm     |
| Breedte interieur        | 127 cm   | 127 cm     |
| Laadbreedte              | 110 cm   | 110 cm     |
| Hoogte interieur         | 113 cm   | 113 cm     |
| Laadhoogte               | 72 cm  | 72 cm      |
| Ledig gewicht            | 670 kg   | 670 kg     |
| Toel. totaal gewicht     | 1040 kg  | 1040 kg    |
| Max. aanhanger gewicht   | 700 kg   | 700 kg     |
| Inhoud brandstoftank     | 34 ltr   | 34 ltr     |

De fabrikant resp. de importeur behouden zich het recht voor, zonder kennisgeving vooraf, wijzigingen aan te brengen in kleuren, materialen, uitrusting, specificaties en modellen.