

**OPEL**  
**KADETT**  
*Fastback*

## De kan glemme valgets kvaler ...

— for nå er det skapt en Kadett-modell som det blir meget vanskelig for Dem å komme utenom: Kadett Fastback! Se den, og De **må** prøve den. Prøv den, og De kan vanskelig unngå å kjøpe den!

## Elegant!

Allerede på lang avstand vil De se hvor

usedvanlig vellykket Kadett Fastback er blitt i det ytre. Kompakt, men «slank» — sportslig, og likevel fornem i linjene. Kort og godt et **søndagsbarn!**

## Plass nok!

5 voksne har både takhøyde, benplass og skulderbredde nok — på tross av de tykke polstrede setene, som gir sittekomfort i luksusklassen. Og bagasjerommet har plass til utrolige mengder utstyr og bagasje.

## Temperament til tusen!

Kadett Fastback kan leveres med 5 forskjellige motorer. Selv den minste (1,1 ltr. 55 HK) er ifølge mange bilfolk stor nok, men De kan også godt få en motor på hele 103 HK (1,9 ltr.)! Denne har en topphastighet på ca. 160 km/t og en aksellerasjon som De neppe tidligere har kjent maken til. — De tre andre motorene er på 60, 68 og 85 HK!

## Stø som fjell!

Slike krefter krever topp kjøreegenskaper. Derfor har Kadett Fastback bl. a. fått ekstra bred sporvidde, direkte tannstangstyring og helt nytt bakhjulsoppheng. Resultat: Perfekt veisikkerhet, suveren kurvestabilitet, og den letteste og mest presise styring De har kjent. — (Dessuten er svingradien bare 4,7 meter, noe som gjør allslags parkering til en lek!)

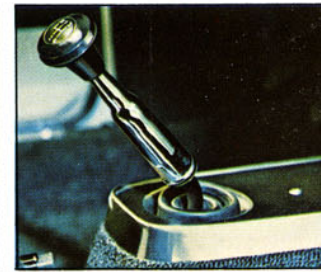
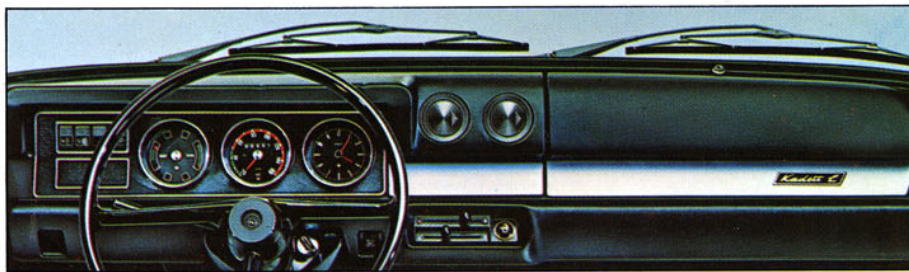
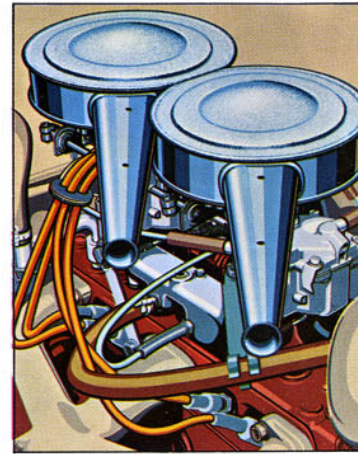
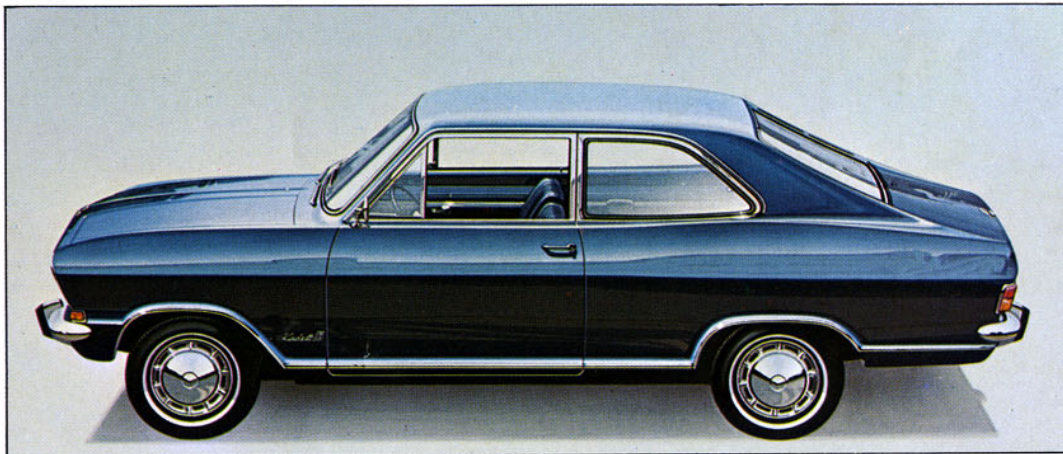
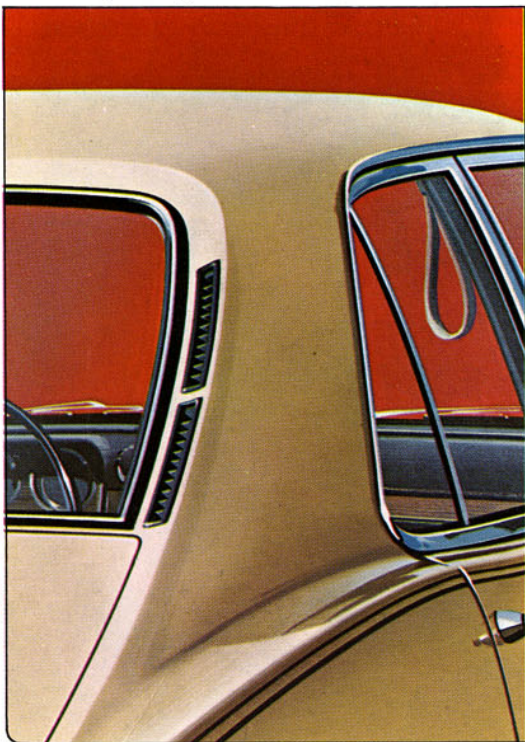

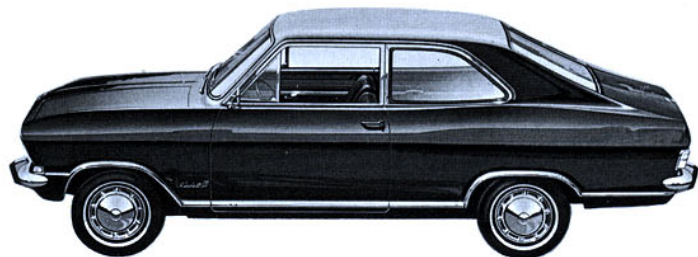

## Tekniske spesifikasjoner:

Motorer:	1,1 ltr.	1,1 ltr. «S»	1,1 ltr. «SR»	1,7 ltr. «S»	1,9 ltr. «S»
HK (SAE)	55	60	68	85	103
v/ omdr./min.	5600	5600	6000	5600	5400
Dreiemoment kpm	8,2	8,7	8,6	14,0	15,9
v/ omdr./min.	2800/3200	2800/3600	4600/5400	2600/3000	2800/3400
Boring mm	75	75	75	88	93
Slaglengde mm	61	61	61	69,8	69,8
Volum cm <sup>3</sup>	1078	1078	1078	1698	1897
Kompresjon	7,8 : 1	8,8 : 1	9,2 : 1	8,8 : 1	9,0 : 1
Bensin	Normal	Super	Super	Super	Super
Høytliggende kamaksel	—	—	—	x	x
5-lagret veivaksel	—	—	—	x	x

### Dimensjoner:

Akselavstand	2416 mm
Sporvidde foran	1250 mm
Sporvidde bak	1274 mm
Svingradius	4,7 m
Største bredde	1573 mm
Største lengde	4105 mm
Største høyde	1400 mm
Veiklaring	173 mm
Vekter kjøreklar	745 kg til 900 kg
Totalvekt	1160 kg til 1280 kg

Vekten varierer med benyttede motortyper, og de øvrige data er basert på 2-dørs standard.

### Dekk:

Slangeløse dekk  
6,15 x 13/4 lags, motorstørrelse 55 - 60 - 68 HK  
6,15S x 13/4 lags, motorstørrelse 85 - 103 HK

### Bremser:

To krets bremsesystem uansett motorvalg. Trommelbremser på alle hjul for standard motor, 55 HK. For de øvrige motorer fra 60 til 103 HK,

skivebremser på forhjulene med bremseforsterker.

### Kapasiteter:

Bagasjerom	460 liter
Bensintank	ca. 40 liter
Motorolje	2,5/3,0 liter
Kjølevæske	4,8/5,9 liter

### Elektrisk anlegg:

12 volts anlegg.

### Ettersyn og oljeskift:

Hovedettersyn hver 10 000 km (1. gang ved 5000 km). Enklere service og oljeskift hver 5000 km (oljeskift evt. oftere, alt etter vær- og foreforhold).

**General Motors driver en utstrakt forskning, og det arbeides kontinuerlig med forbedring av produktene. En forbeholder seg derfor retten til å forandre priser, spesifikasjoner, farger og utstyr uten nærmere kunngjøring.**

## General Motors (Norway) A/S

I 1963 flyttet General Motors (Norway) A/S inn i sitt nye anlegg ved Lillestrøm. Anlegget består av administrasjonsbygning, innendørs lager for 700 biler og reservedelslager med 36 000 ulike enheter som sikrer en førsteklasses deleservice. Videre finner man klargjøringshall med transportbånd, hvor understells- og kanalbehandlingen foretas og serviceavdeling med serviceinstitutt der forhandlere, verkstemere og mekanikere stadig gjennomgår treningskurs for å kunne yte GM-bileierne best mulig service. Enhver GM-bil som kommer til Norge må innom General Motors-anlegget på Lillestrøm for in-

speksjon og anti-rustbehandling av kanaler og understell (unntatt lastebiler). Først etter at GM's spesialopplærte fagfolk har gått gjennom vognen kan den transporteres videre til forhandler. **Bare General Motors (Norway) A/S** har et slikt anlegg i Norge!

General Motors anlegg på Lillestrøm er det nødvendige bindeledd mellom General Motors organisasjon i USA, Opel og Vauxhall/Bedford-fabrikken og landets General Motors forhandlere. Et anlegg som betyr trygghet for Dem som GM-bileier.

Fra høsten 1967 vil dette merket stå på alle biler som har gjennomgått de nødvendige operasjoner ved GM's anlegg.

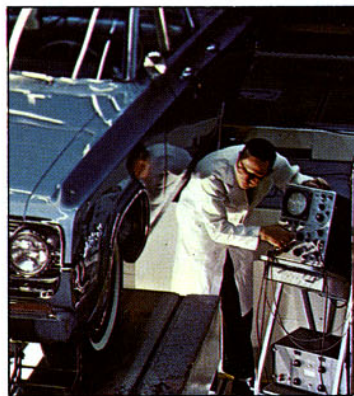
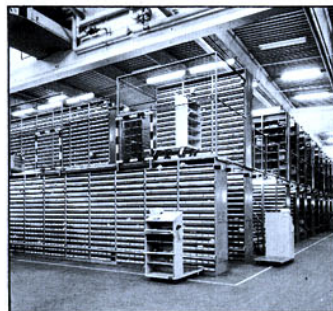

NYGAARDS AUTO  
KRISTIANSAND S.

**OPEL**  
**KADETT**  
*Fastback*

## Safety first!

Når det gjelder innebyggede sikkerhetsfaktorer, er det ytterst få biler som kan komme opp mot Kadett Fastback. Hør bare: Støttestøtdempende rattstamme (se ill.), 3 ekers ratt med polstret nav, feste for sikkerhetsseler også bak. Videre: Skivebremses og bremseforsterkere (ikke på 55 HK-modellen), 2-krets bruddsikkert bremsesystem, helsveiset selvbærende stålkarosseri som er ekstra forsterket rundt kupéen, barne-

sikre dørlåser, dashbord polstret i over- og underkant, håndtak og betjeningsknaster i mykplast, speil som løsner ved støt, osv., osv. — alt for Deres sikkerhet.

## Komfort av høyeste standard!

Dette skyldes ikke minst det suverene friskluftanlegget med bl. a. utsugningsventiler på hver side av bakruten og det spesialkonstruerte varmeapparatet, som gir sommer året rundt.

## Hva så med økonomien?

Tross alt som er sagt foran — Kadett Fastback er en rimelig og særdeles økonomisk vogn. Bensinforbruket (for 1,1 ltr. motoren) ligger på 0,7–0,8 ltr. pr. mil. Oljeskift og enklere service hver 5000 km (oljeskift ev. oftere, alt etter vær og føreforhold). Hovedettersyn kun hver 10 00 km (1. gang ved 5000 km).

Rusten holdes borte ved hjelp av 8 – åtte – rustbeskyttende lag, deriblant en fullstendig understelisbehandling (etter ML-metoden), utført ved General Motors' eget anlegg på Lillestrøm. Godt å ha i bakhånd når bilen en gang skal selges! Det står en Kadett Fastback og venter på Dem hos Deres GM-forhandler. Kom innom — og ta en prøvetur!

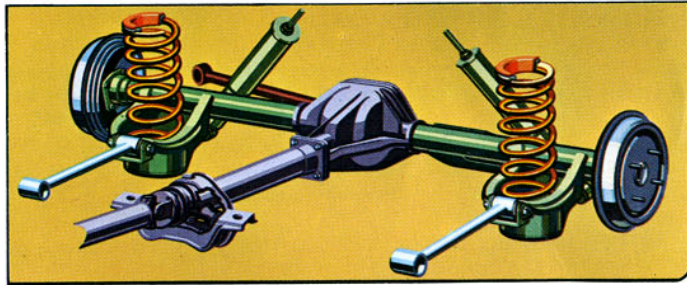
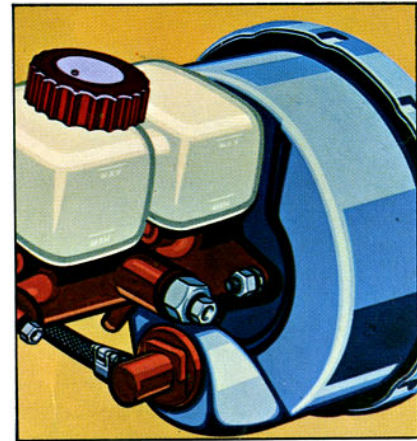
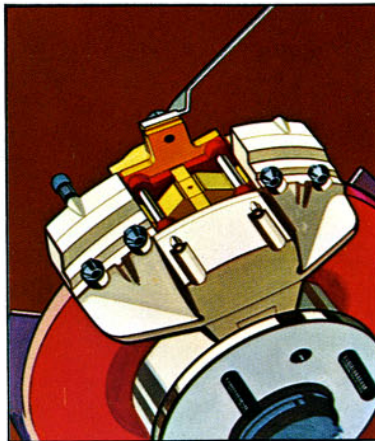
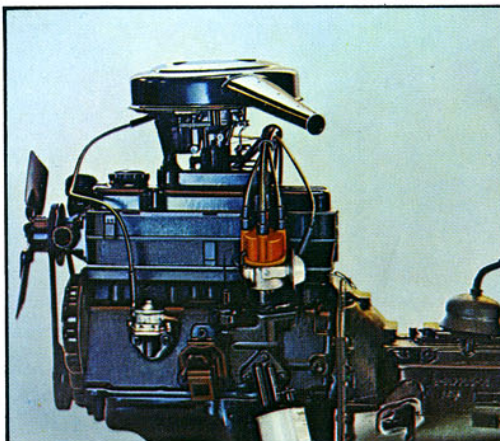
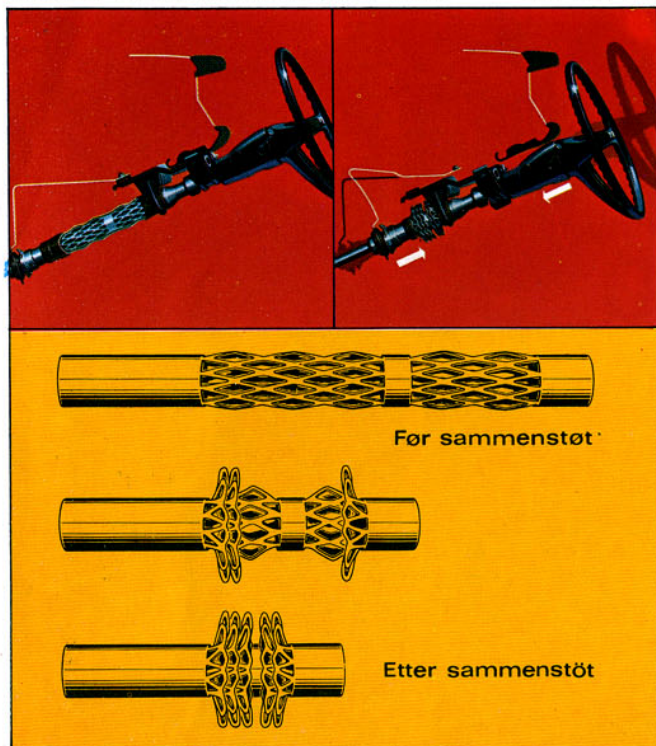

# OPEL KADETT Fastback